

Ayuntam.<sup>to</sup> de Mad.<sup>d</sup> 1<sup>a</sup> Co—49—  
1828

Policia

D. Juan Antonio Torre apodera-  
do del dueño de la casa Calle de  
la Zarza n.º 10, m.º 280, sobre  
levantar piso 2.º

Secretario del Sr. Torre



*Fachada Pral de la Casa sita en la C.ª de la Zarza 12.ª So  
 m.ª 386.ª con el piso seg.ª q.ª demuestra el color  
 de Carmine.*

*made in C.ª de Altimbr. en 1828*

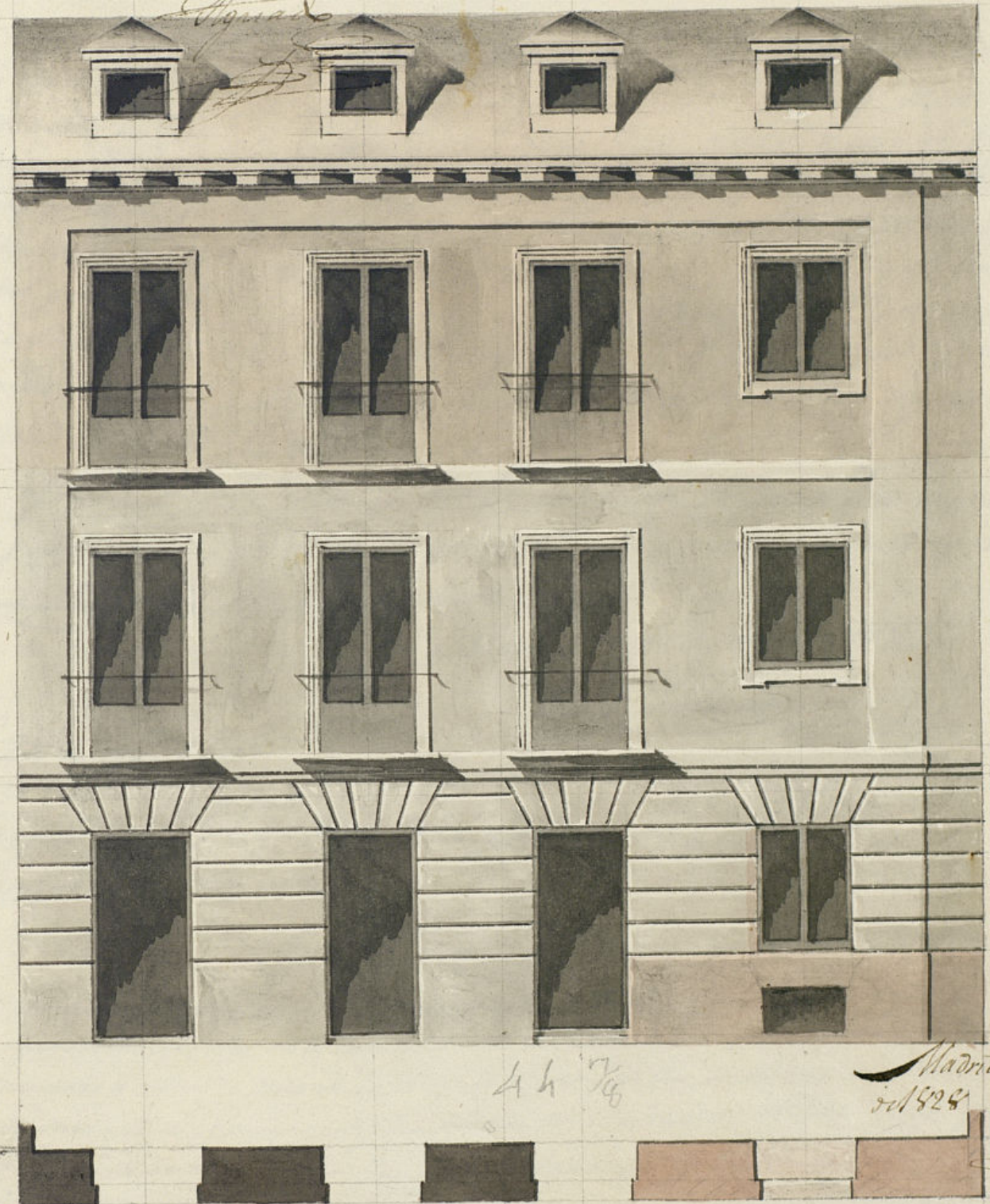

*2.ª p.ª  
grueso.*

*2.ª p.ª  
grueso.*

*4 h 7/8*

*Madrid 25 de Agosto  
 del 1828  
 Altimbr.  
 25/8*

*1.ª 2.ª 3.ª 4.ª*



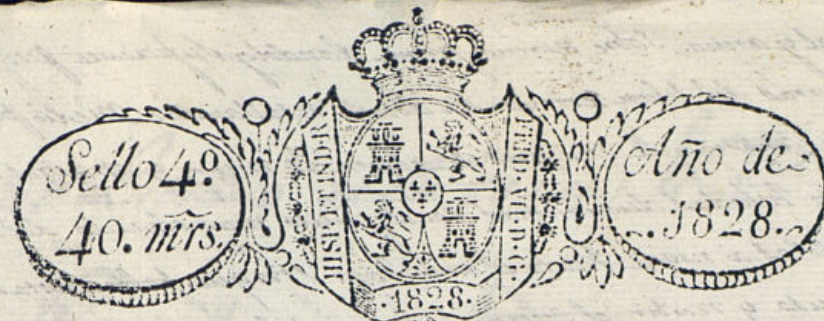

Exmo Señor

Mad. 28 de Ago. de 1828

Por acuerdo del Exmo. Ayuntamiento

Pase al Sr. Regidor Comisario del cuartel para que oyendo al Sr. Arquitecto mayor informe lo que

se le ofrezca y parezca.

Juan Antonio Farro apoderado de la casa sita en esta corte su Calle de la Zarza n.º 30, m.º 380 A. V. E. hace pres.º como tiene acordado con el dueño el recargo del resto de cantería que en la fachada falta de los dos machos q.º demuestra el plan que acompaña (y demuestra) con toda claridad, y elevar el piso segundo en igual forma que el Plan manifestado formado del Arquitecto D. Feliz Orihuel; y para que se practique la media tira de cuerda según esta acordado

A. V. E. Sup.º se sirba mandar se practique dicha media tira, dando para ello la correspondiente licencia, pues en ello recibirá merced

Madrid 28 de Agosto de 1828

Juan Antonio Farro

Mad. 22 de Ago. de 1828.

Informe al Sr. Arquitecto Mayor.

García de Barro

Regidor Comisario.

En cumplimiento del Decreto de 12.º del que previene al Exmo. Ayuntamiento se vista y reconozca las obras que intenta ejecutar en la Casa n.º 30 m.º 380 Calle de la Zarza, su apoderado Juan Antonio Farro, reducidas a meter la canchales en línea de 17 pies y añadir un piso segundo sobre el principal que actualmente tiene, según demuestra el plan firmado por el Arquitecto D. Feliz Orihuel, que ha de dirimir la obra, y en su consecuencia digo: Que siendo la fachada de dicha casa en su cuerpo principal del grueso de dos pies en su línea total de 17 pies se hace indispensable que la demuela en esta parte y la construya nuevamente de buena fábrica de ladrillo con mezcla de cal y arena del grueso de dos pies y medio como tiene el cuerpo bajo, hasta la imposta del piso segundo, en donde debe restallarse un cuarto de pie por lo inferior hasta el alero, resultando del grueso de 2 1/2 pies. En cuyo supuesto no se me ofrece reparo alguno de la conexión de la licencia que solicite en su mandado, pero con las precisas circunstancias de que la Continuación de la parte que va a recargar en línea de 17 pies, han de construirse de piedra para



nal con mezcla de cal y arena. Sobre terreno firme. Dando la suficiente profundidad y quatro pies de grueso hasta el enras del plan terreno en donde retallandose medio pie de cada lado se senta la el tocado de cantera de tres pies de altura lo menor y diez pies de trueno con tan do don piladas descubiertas en el punto mas elevado de la Calle. cuando a nivel. hasta el mas bajo sin que falten estas en min- punto del descenso y recibir el cuerpo bajo que se halla construido; sobre el citado piso bajo se construirá el portal de fabrica de ladrillo con mezcla de cal y arena del grueso de dos pies y medio sin entrecamado alguno ni umbrales de madera, siendo lo diez de las ventanas del propio material y de la misma fabrica el segundo retallandose un cuarto de pie hasta recibir el alero que sera de madera descubierta, compuesto de solera, canchillo con tocadura y corona superior moldada y canchillo de plomo u hoja de lata con verederos de lo mismo que amoguen las aguas fuera de las paredes de la casa y no orenten a plomo sobre los fustes del alumbrao. Las Boardillas se situaran a plomo del filo interior de la fachada sin antepecho volado sobre el alero, recibiendo las boquillas Caballero y repaldos con yodo. Defuende la reja del piso bajo embebida en el grueso de la pared, los balcones del portal de pie y medio de grueso y los del segundo de un pie, siendo de altura de tres pies y medio y el intervalo de los balcones de seis dedos y las gabilas recibidas en el grueso de la pared un pie por lo menor y mas de otro separadas del otro de la luz de las ventanas. En la acera se sentaran las toras de piedra de medio pie de grueso y tres de salida, sin que en ellas puedan abrirse hornos o ventanas orientales a los balcones debiendo en caso colocarse en lo interior o en los balcones de las Puertas. Rebecando por ultimo la fachada con arreglo a un buen orden de construccion. Pero como el Exmo. Ayuntamiento es el exclusivamente encargado de la Policia, seguridad y buen aspecto de los edificios podria quando quise el Sr. Corregidor y Caballero Regidor del Cuartel mandar que se reconociera e informe sobre el estado de la obra sin perjuicio de que el dueño deba dar aviso para practicar el primer reconocimiento luego que este sentada la cantera, segundo quando este enrasado el piso segundo y tercero hallandose coronada la fachada con el alero, para que verificado como por el Sr. haberse cumplido exactamente lo que esta prevenida por el Exmo. Ayuntamiento sobre el particular. Madrid 6 de Set. de 1823.

Madrid 11 de Set. de 1823

Me conformo en un todo con el informe del Sr. Arquitecto Mayor, no hallando p. lo tanto reparo en q. se lleve a efecto la obra q. se solicita, sujetandose a las reglas q. previene Sr. p. el Sr. Mayor.

Mat. Perez  
Guzman el Bueno

Madrid 12 de Septiembre de 1823  
En su Ayuntamiento  
Concedo la licencia pedida con arreglo a lo que se informa, y doy por certificado

D. Manuel Luciano de la Torre &c

Certifico, que por D. Juan Ant.º Fano apoderado de una casa en esta corte sita en la Calle de la Zarza señalada con el n.º 10 de la manzana 380, se presento memorial al mismo Exmo. Ayuntamiento solicitando licencia para ejecutar varias obras en dicha casa reducidas a meter la canteria en linea de 17 pies y añadir un piso segundo sobre el principal q. tiene la referida casa, todo con arreglo al plan q. presentaba firmado p. el ctgo. D. Felix Orihuel. En su inteligencia y la de lo informado en su valor p. los Sres. Reg.º Comisario del cuartel y Arquitecto mór. acordó S. E. en 12 de este mes conceder la licencia pedida; pero que siendo la fachada de dicha casa, en su cuerpo p. tal. el grueso de dos pies en su linea total de 44 pies y siete octavos, se hace indispensable que se demuela en esta parte y se construya nuevamente a buena fabrica de ladrillo con mezcla de cal y arena del grueso de dos pies y medio como tiene el cuerpo bajo, hasta la imposta del piso segundo, en donde debe retallarse un cuarto de pie por lo interior hasta el alero, resultando de dos pies y cuarto; y que se han de observar las precisas circunstancias o que los Ciuicntos D.ª Sigu



el informe del cdy.<sup>to</sup> mor. hasta su con-  
clusion. Y para q.<sup>d</sup> conste y se pueda pro-  
ceder a la ejecucion de la obra, doy la pre-  
sente cédula en 17 de Set.<sup>bre</sup> de 1828.

Seu mas São. g. loj 150r. ou Sr. Aug. mor.