

Aguntam.^{to} de Mad.

1^a Co. 57

1828

Solicia

D.^o Antonio de Villay Soto dueño de
una casa en la calle de Relatores
n.^o 7 m.^a 158 sobre que se le conceda
licencia para construir nueva fa-
chada.

Secret.^a del Sr. Torre.

Policia

60-57/1828

D. Antonio de Villa y Soto dueño de una casa en la calle de Belatorres n.º 7ª la manz.ª 158, *presentó * memorial á P.E. solicitando licencia para construir de nueva planta la fachada de dicha casa con arreglo al plan q.º presentaba firmado por el Arq.º D. Pedro Regalado de Soto.

Los Sres. Reg.º Comisario al Casav.º y Arq.º mor. no hallan reparo en que se conceda la licencia pedida observando el dicho presentado y las demás reglas q.º prescribe el Sr. Arq.º mor.

P.E. acordó en el último Ayuntamiento se suspendiera y se parase oficio al Sr. Secretario de la P.ª Academia p.ª q.º se sirviese remitir á la posible brevedad una lista de los Arquitectos que existen en esta Corte aprobados por

Diseño de la Casa Calle de Belatorres.
n.º 7 manzana 158.

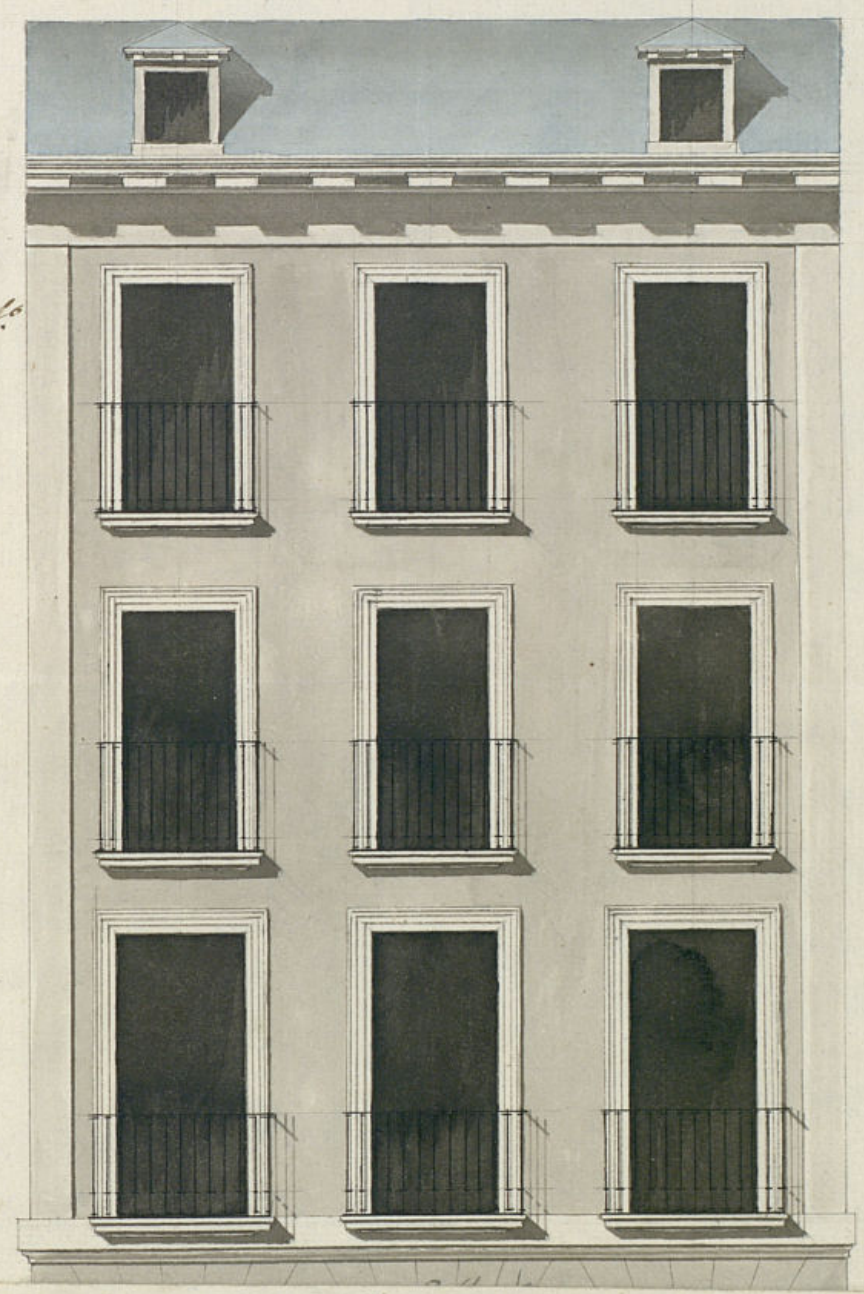

tomado en 3 de feb.
1828.
Alguacil
J. E.

Sta. P. Academia

Confecto la ha remitido

Diseño de la Casa Calle de Relatores.
n.º 7 manzana 158.

Tomado en 3 de feb.
1828. Aguado

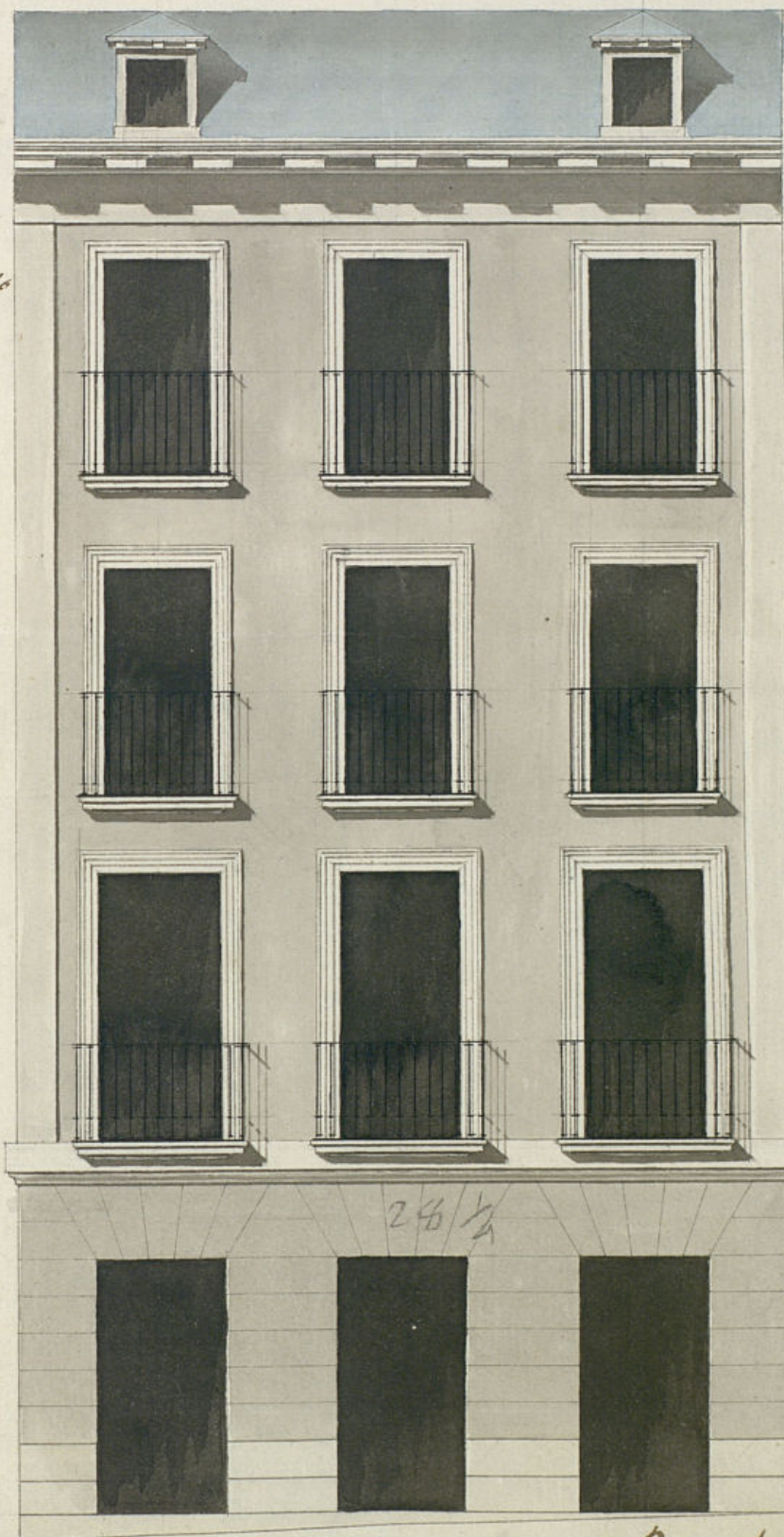

Pedro Regalado

M.º 28 a En.º 1828

to de Madrid



Ex^{to}mo Ayuntamiento

Antonio Abilla y Soto dueño de la casa sita en la calle de Melatones n.º 7 m.º 158 a V.E. con el debido respeto hace presente, q. ha dispuesto demoler, y construir de nuevo la fachada de dicha casa, y para venir lo presenta el diseño dispuesto por el Arquitecto J. Pedro Regalado de Soto, con arreglo al orden de Solider, decoracion, y aspecto publico segun policia Urbana. y por tanto: A V.E. sup. ca. q. previas las diligencias que en estos casos se practican, y siendo aprobo el referido diseño, por V.E. y el señor Maestro Mayor, seme concedan las licencias necesarias para la construccion de la mencionada fachada: Merced que espera recibir de la notoria Justificacion de V.E.

Madrid y Enero 30 de 1828

Madrid 30 de Enero de 1828

Por acuerdo del Ex^{to}mo. Ayuntam^{to}.

Pare al Sr. Regidor Comisario del Cuartel para que expiendo al Sr. Arquitecto mayor informe lo que se le ofrezca.

Madrid 30 de Enero de 1828.

Pare al Sr. Arquitecto Mayor.

Actu. Comisario.

Soubea

En cumplimiento del Decreto de V.E. y del q. prece al Ex^{to}mo. Ayuntam^{to}.

he visto y reconocido la alineación que deberá observarse en la construcción de la nueva fachada de la casa n.º 17
 58 Calle de Velázquez, q. su dueño Sr. Antonio de Villa y Beto intenta edificar de nueva planta, con arreglo al plan
 firmado por el arq. D. Pedro Regalado de Beto q. ha de dirigirla obra y en su consecuencia a
 fachada debe establecerse en línea recta lo 28 pies q. tiene de extensión
 con las casas medianeras, en cuyo supuesto no se me ofrece reparo alguno
 la concesión de la licencia que solicita este interesado, bajo la observancia del
 presentado, mediante estar arreglado, pero con las precisas circunstancias de que lo Ayuntamiento han de com-
 e de piedra pedernal con mezcla de cal y arena, de espesor suficiente propiamente y guiso de grueso ha-
 el curral del plan terreno, en donde retallándose medio pie de cada lado se sentará el local de cantina,
 tres pies de altura lo menos y diez pies de hien, resultando de hiladas descubiertas en el punto más elevado de
 calle, continuándose a nivel hasta el mar bajo, sin que falten estas en ningún punto del descenso. Sobre el
 mdo local y con el mismo grueso de tres pies seguirá el cuerpo bajo, de fábrica de ladrillo con mezcla de cal
 y arena, hasta la imposta del piso principal y de la misma fábrica hasta el alero, sin entramado alguno ni
 tral de madera, siendo los techos de puertas y ventanas del propio material, retallándose lo suficiente
 el anillo del alero q. será de madera descubierta, compuesto de salina, canchillo con escadura y corona
 por un moldura y canchillos de plomo u. l.oga de lata con bordoncillo de mismo q. borragen las aguas
 fuera del alero de la azotea y no viertan a plomo sobre los fustes del alambardo. Los bordoncillos se sientan
 a plomo al filo interior de la fachada, sin antepecho de alero sobre el alero, recibiendo las boquillas, cables
 y Vespados con yudo. Desde los balcones del piso principal a pie y medio de vuelo, uno lo 1/2 y medio
 lo del terreno, siendo de altura de tres pies y tres cuartos y el intervalo de los balcones de seis pies; re-
 lo las patillas en el grueso de la pared un pie por lo menos y más de otro separadas del Orin de la luz de
 ventanillas. En las Puertas no habrá batiente ni pitarro q. salga del filo de la fachada p.º q. no impida
 el tránsito público, debiendo abrirse aquellas hacia lo interior de la posesión. En la azotea se sentarán
 de prima de medio pie de grueso y tres de altura, sin que en ellas puedan abrirse luminarias o troneras
 a los balcones, debiendo en caso colocarse en lo interior o en los batientes de las puertas. Rebotando por
 fino la fachada de cuenta con arreglo a un buen orden de construcción. Pero como el Excmo Ay-
 untamiento es el exclusivamente encargado de la Policía, seguridad y buen aspecto del edificio, podrá q.
 que el Sr. Corregidor y Caballero Regidor del Cuartel, mandará q. reconozca e informe sobre el estado de
 obra, sin perjuicio de que el Intero deba dar aviso para practicar el primer reconocimiento, luego que
 este sentada la cantina, segund q. de halla curralado el piso principal y terreno q. la fachada este
 conada con el alero, para que verificando conste por ellos haberse cumplido exactamente q. sobre
 particular esta proviendo por el Excmo Ayuntamiento. Madrid 3 de febrero de 1828.

Madrid 8 de Febrero de 1828.
 No se me ofrece reparo ninguno
 segun lo propuesto p.º el Arquitecto Mayor
 p.º lo q.º pare al Excmo Ayuntamiento. p.º su Aprobacion.
 Ant.º Gonz. Lombara
 Ayuntamiento de Madrid



Madrid 8 de Febrero de 1828
 En su Ayuntamiento
 Se suspende, y pase oficio al Sr. Secretario de
 la R. Academia de San Fernando para que se sir-
 ba remitir a la posible brevedad una lista de los
 Arquitectos que existen en esta Corte aprobados
 por dha. Real Academia.



Two months ago

Leaves of

Wm. H. Burleigh

1842

1870
 1871
 1872
 1873
 1874
 1875
 1876
 1877
 1878
 1879
 1880
 1881
 1882
 1883
 1884
 1885
 1886
 1887
 1888
 1889
 1890
 1891
 1892
 1893
 1894
 1895
 1896
 1897
 1898
 1899
 1900

For the Great Britain

Ayu

El Excmo. Ay. ^{to} ~~ha acordado en desagr.~~ ^{señala m. h. va}

N. S. se sirva remitir á la posible brevedad

una lista de los chrg.^{tos} que existen en esta

Turno en el efecto ha acordado pase a

N. S. eve of. esperando me la dirigira

p.^a hacerta pres.^{te} a S.E.

Dios &c. Mad.^d 8 de febr.^o

De 1828

[illegible]

Re. Acad.^{te} des. Fern.



Mr. Srío de la R.^{ta} Acad.^a de S. Fern.^{do}

Ayuntamiento de Madrid

Mad. 12 de Feb.º de 1828

En su Ayuntamiento

Enterado el Ayuntamiento

acordó conceder a D. Anto

nio de Villa y Soto la

licencia que ha solicitado

do con arreglo a lo que

se informa por los Srs.

Reg.º del Cuartel y Arg.º

mayor, y dese por certi-

ficación



Para satisfacer los deseos del

Ex.º Ayuntamiento de esta M. N.

Villa que V.º S. me manifiesta

en su oficio de ayer, in-

cluyo seis ejemplares del

Catalogo de los Profesores de

Arquitectura que existen

en esta corte, dividido en

su respectiva clase; advir-

tiendo a V.º S. que los que van

de letra manuscrita han sido

admitidos despues del 24 de

Diz.º de 1824 en que se formó

y arreglo el expresado cata-

logo. Dios que a V.º S. m.º

a S.º Madrid 2 de Febrero

20 de 1828.

Martin Fern.º de Navarrete



Fr. D.º Manuel delatorre.

CATÁLOGO

de los Directores, Tenientes, Académicos de mérito y Maestros Arquitectos aprobados por la Real Academia de nobles artes de S. Fernando, existentes en esta M. H. Villa de Madrid, á quienes, y no á otros, están concedidas por S. M. amplias facultades para poder medir, tasar, reconocer y dirigir fábricas civiles é hidráulicas de todas clases, y que las certificaciones, tasas, é informes que éstos dieren sean las que únicamente hayan de hacer fé en los Tribunales de Justicia, y son los siguientes:

DIRECTORES.

Don Antonio Lopez Aguado.
Don Juan Antonio Cuervo.
Don Julian de Barcenilla.
Don Isidro Velazquez.

TENIENTES.

Don Silvestre Perez.
Don Juan Miguel de Inclan.
Don Custodio Moreno.

ACADÉMICOS DE MÉRITO.

Don José Agustin de Larramendi.
Don Juan Francisco Rodrigo.
Don José Joaquin de Troconiz.
Don Juan Gomez.
Don Fermin Pilar Diaz.
Don Elias Villalobos.
Don Tiburcio Perez y Cuervo.

Don Joaquin García Rojo.
Don Pedro Nolasco de Ventura.
En Sevilla Don Melchor Cano.
Don Pedro Alcántara de Zengotita y Vengoa.

D. Toré de Navarra. De indole permanente

MAESTROS ARQUITECTOS Á QUIENES ESTAN CONCEDIDAS

TODAS LAS FACULTADES DEL ARTE.

Don Francisco Martin del Orcajo Vidal.

Don Pedro Garrido.

Don José Llorente.

Don Juan Gonzalez.

Don Joaquin de San Martin.

Don Pedro Avila.

Don Sebastian Ascuaga.

Don Antonio Conde Gonzalez.

Don Juan de Blas Moliner.

Don José Ramirez Espinosa.

Don José Tellez Nogués.

Don Bartolomé Tejeda Díez.

Don Juan José de Alzaga.

Don Antonio Herrera de la Calle.

Don Felix Vicente Orihuel.

Don Francisco Lino Hernandez.

D. Toré Ignacio Barinaga

D. Manuel Cabrera

D. Valentin Maza de la Pina

D. Toré Páris

D. Juan Toré Sanchez Percañ

D. Agustín Marcoantú

D. Juan Moran Labandex

D. Manuel Alvarez Soria

D. Fran. Toré de Mariategui

D. Felipe Tinto Quintan

D. Lucio Olarieta

D. Toré Maria Guallart

D. Luis Lopez de Orche

Hay otra clase de Profesores aprobados tambien por la Academia que se titulan Maestros de obras, á los cuales les está concedido el uso de esta profesion en cuanto á la construccion de casas particulares, sus reconocimientos, tasas, retasas, y cuantas obras de ellas resulten, con limitacion á no emplearse en las de uso público, ni en las de la parte hidráulica, por ser estas reservadas á las demas clases anteriores, los cuales son los siguientes:

Murió Don Manuel Bradi.

Don Vicente Sancho Burguillos.

Don Pedro Regalado de Soto.

Don Miguel Gutierrez.
Don Ramon Pardo.
Don Vicente Ramon García.

D. Pedro Etevan
D. Toré Antonio Pexer

En Alicante

La Real Academia de San Fernando en su Junta ordinaria de 19 de este mes acordó que este Catálogo se imprima y circule con el fin de que los Tribunales y el Público tengan conocimiento de los Profesores de Arquitectura habilitados legalmente para usar de las respectivas facultades que segun sus clases les corresponden. Madrid 24 de diciembre de 1824.

Martin Fernandez de Navarrete.



D. Manuel Luciano de la Torre & C^a

Certifico: q^o por D. Ant^o de Villa y Soto, dueño de una casa en esta corte sita en la calle de Relato- res señalada con el n^o 7 a la m^a 188 se presentó memorial al mismo Excmo. Ayuntamiento solicitando licencia para construir de nueva planta la fachada a la referida casa con arreglo al plan q^o pre- sentaba firmado por el Arq^{to} D. Pedro Regalado de Soto. En su inteligencia y la de lo informado en su razón por los Sres. Reg^o Comisario del Cuartel y Arq^{to} mor. acordó S. E. en 12 de este mes conceder la licencia pedida estableciendo la fachada de dicha casa en línea recta los 28 pies y un cuarto que tiene de estension atando con las casas medianeras; observando el diseño pre- sentado, mediante citar arreglo, y las preci- sas circunstancias de que los Cienientes & C^a. Sigue el informe del Arq^{to} mor. hasta su conclu- sión. Y para que conste y se pueda proceder a la ejecución de la obra, doy la presente. Ma- drid 14 de febrero de 1828.

Me

