

to  
Ayuntam. de Mad.

1<sup>a</sup> 60 - 58

1828

## Policia

D. Fernando Jovera sobre que se le conca-  
da licencia para reedificar de nueva plan-  
ta fachada de su casa por la accesorio á  
la calle de Juan y Maria cuya casa  
está señalada por la C<sup>ta</sup> anchura de  
cuarenta pies con el n.<sup>o</sup> 3 del am.<sup>o</sup> 47.

Secret. al S. Jovera



Planta, y Alzado de la Fachada que se intenta construir  
de nueva planta en la parte de Casa de la Calle de Jesus y Maria  
señalada por la de Avapius con el n.º 3 de la manz.ª 17 propia  
de D.º Fernando Govea.

reform. en 26 de

10 de 1828.

Alameda

n.º 14 línea

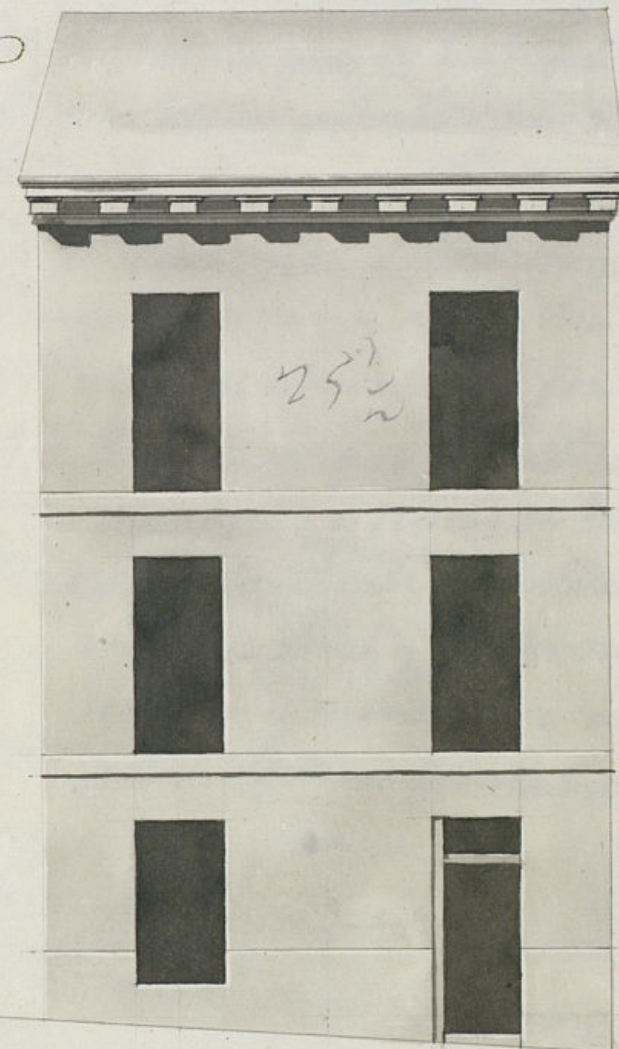

línea n.º 14

Mad.º 9 de Enero de 1828.

Josef Joaquin  
Troncoso







Como Señor.

Mad. 11 de Enero de 1828

Por acuerdo del Excmo. Ayuntamiento.

Pase al Sr. Regidor Comisario del Cuartel para q. oyendo al Sr. Arquitecto mór. informe lo q. se le ofrezca.

D.<sup>o</sup> Fernando Soria, vecino de esta M. H. V. hace presente al A. C. poseer una casa en la Calle Ancha de Avapias, con accesorias ala de Jesus, y Maria, rematada por la posesionera con el n.<sup>o</sup> 3. de la mans.<sup>a</sup> 17 en cuya parte accesorias desea constancia de nueva planta, todo lo que se halla ala matricia, y con arreglo al diseño que acompaña, firmado por el Arquitecto Academico de Mexico dela M.<sup>a</sup> Academia de S.<sup>o</sup> Fernando, D.<sup>o</sup> José Joaquin de Troconiz; vago en ya direccion, y asistencia se ha de constancia la citada parte de casa; por lo que.

Mad. 14 de Enero de 1828.

Pase al Sr. Arquitecto mór.

para q. informe.

A. H. C. Suplica; que precedida la diligencia de fisa de cuerdas, y demas de estilo, se sirva conceder la correspondiente licencia, para levantar la nominada obra, y poder ocupar la Calle con los masticables, y escombros a ella en lo qual reciviera favor. Madrid 9. de Enero del 828=

Fernando Josef Soria

Regidor

Señor Comisario

Consigno al decreto del A. C. y al q. preside del Com. Ayuntamiento existo y reconocido la situacion q. dicha observan en la construccion de la fachada de la casa n.<sup>o</sup> 3. m.<sup>a</sup> 17. calle ancha de Avapias con accesorias ala de Jesus y Maria q. su dueño D. Juan Soria intenta edificar en nueva planta con arreglo al plan q. presenta firmado p.<sup>o</sup> el Arq.<sup>to</sup> D. Jose Joaquin de Troconiz q. adre dirige la obra, y en su consecuencia digo: q. dicha fachada dice establecerse en la



nea ruta los veinte y cinco pies y medio q. tiene de extension  
estando con las cercas medianeras, en cuyo supuesto no se me  
ce reparo alg. acerca de la concecion o la licencia q. solicita el  
interesado bajo la observancia del dicho precepto mud. max.  
arreglado; pero con las precisas circunstancias de q. los cimientos  
an de construirse de piedra pedernal con maceta o cal y arena  
sobre terreno firme dandolos suficiente profundidad y cuatro  
pies de grueso hasta el enrase del plan terreno en donde se  
mande medio pie de cada lado de la traza o local o canton  
o tres pies de grueso lo menos, y otros tres de tron, resultando  
de las leidas descubiertas en el punto mas elevado de la calle  
continuidas ambas hasta el mas bajo sin q. falte en  
en ningun punto de descenso. Sobre el referido local y con el  
mismo grueso de tres pies seguira o fabrica o ladrillo con  
maceta o cal y arena el cuerpo vapo hasta la imposta del pi.  
lo pub. sin enramado alg. ni tumbres o madera gorda ni  
ma fabrica hasta el alero q. sea de madera descubierta comp.  
de liston canchillo con toradura y corona superior moldada  
con canchillo o plomo u oja de lata y baxos q. arroyen las  
aguas fuera de las toras o la acera y no vayan a plomo de  
baxos faroles o alumbrado cubriendo las coquillas con  
vetri y empalme con yeso. Las guardillas de las buhardas se  
titularan a plomo de filo interior de la fachada sin ante  
pecho bolado sobre el alero. Los balcones de piso pub. se  
ran de pino medio o budo, y uno y cuarto los del seg. o  
siendo de altura de tres pies y tres cuartos y de intervalo  
de los valantines de seis dedos, recibiendo las patillas en el que  
ro de la pared un pie p. lo menos, y mas de otro separadas  
del otro de la luz o las ventanas. En las puertas no habra  
barrienta ni pedana q. salga de filo exterior de la fachada  
p. q. no impida el transito pp. recibiendo habra toda, acia  
lo interior de la posicion. En la acera se amaran losa  
o piedra de medio pie de grueso y tres de salida, sin q. en ellas  
puedan haberse lumbreras orientales o los otros recibiendo

colocarse en los vanos de las puertas o en lo interior de  
la posicion, rebocando p. ultimo la fachada decentem. con arreglo  
a un buen orden de construccion. Pero como el Excmo. Ayuntamiento  
es el esclusivam. encargado de la seguridad buen aspecto y poli  
cia de los edificios podra cuando guste de. corregida y cavalle  
ro regida el cuartel mandar q. se notica e informe sobre el  
estado de la obra sin embargo q. el dueño deva dar aviso p.  
era sentada la cantaria p. practicar el prim. 2.º luego q. es  
te enrasado el propial. y trasero oymen o coronada la fa  
chada con el alero. q. ejecutador conste p. Mor. habere  
cumplido exactam. cuanto al Excmo. Ay.º tiene dispuesto to  
do el particular. Madrid 26 de Enero de 1828.

Don Luis Aguado

El comisionario nada tiene q. decir, sino q. se confor  
ma con el dictamen del Excmo. Ayuntamiento mor.  
Mad. 27 de Enero de 1828.

Reynal

Mad. 5 de febrero de 1828  
En su Ayuntamiento.

Conceder la licencia pedida con arreglo a lo q. se informa, y dese  
por certifica. n.

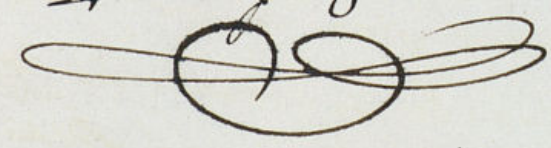



D.<sup>no</sup> Manuel Luciano de la Torre &<sup>a</sup>

*José*  
Certifico; que por D. Fernando, Jovea dueño de una casa en  
esta corte, sita en la calle ancha de Arzobis. con aceras  
á la de San y Maria, señalada con el n.<sup>o</sup> 3 de la manzana  
47, se presentó memorial al mismo Ex.<sup>to</sup> Ay.<sup>to</sup> solicitando  
licencia para construir de nueva planta la fachada, de la  
referida casa con arreglo al plan que presentaba firmado  
por el Arquitecto D. José Joaquín de Teócoriz. En su in-  
tervención y la de lo informado en su nombre por los Sres. Re-  
gidor comisario del Cuartel y Arquitecto m.<sup>or</sup>. acordó  
S. E. en cinco de este mes conceder la licencia pedida  
estableciendo la fachada de dicha casa en línea recta  
de 28 pies y medio que tiene de estension, atruendo con  
las casas medianeras, observando el diseño presentado  
y las precisas circunstancias de que los circunstan-  
cia. Sigue el informe del Ay.<sup>to</sup> m.<sup>or</sup> hasta su conclusión.  
Y para q.<sup>ue</sup> conste y se pueda proceder á la ejecución de  
la obra, doy la presente. Madrid 7 de febrero de 1828



