

Ayuntam. de Mad.

1^a 60-63

1828

Policia

D. Manuel Victorio Rodriguez
Dueño de una casa en la calle de
la Cruz n.º 39 m.ª 50 sobre
que se le concede licencia p.ª re-
edificar nueva fachada.

Secret. del Sr. Torre

*Fachada que se ha de reedificar de nueva planta, de una
 Casa sita en esta Corte Calle de la Comadre n.º 39 man.º 50.
 propia de D.º Manuel Victorio Rodriguez*

*Y
 Informado en 23 de junio de
 1898.*

Aguado

[Signature]

Arquitecto

Comisionado

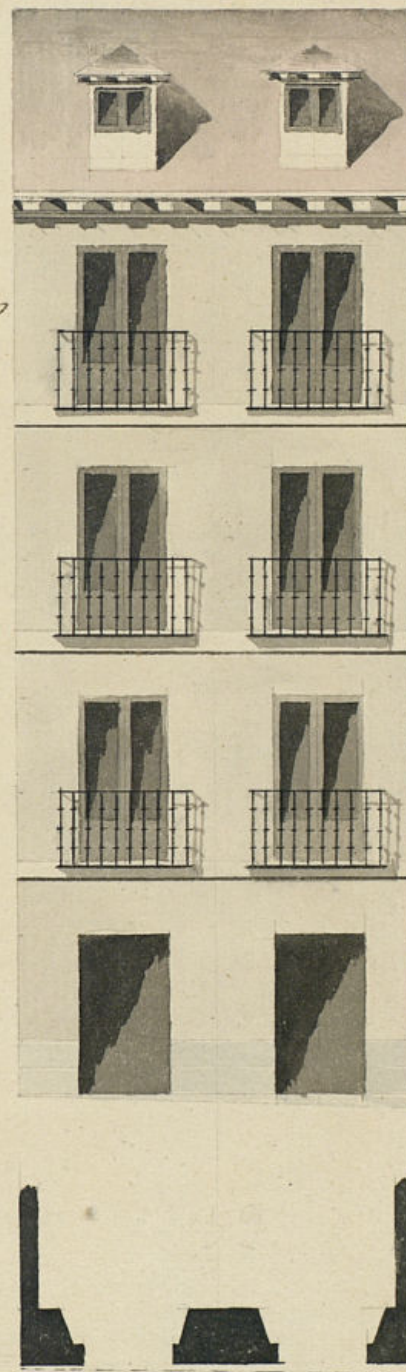

Madrid 30 de Junio de 1898

Luis Lopez de Orbe

Arq.º

[Signature]

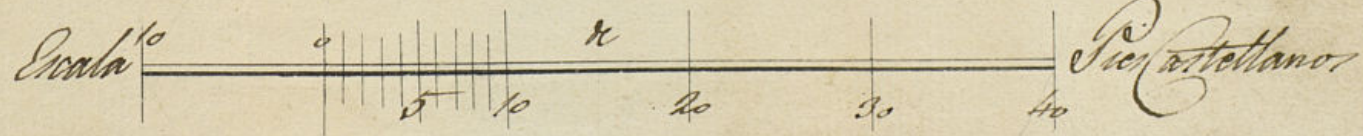

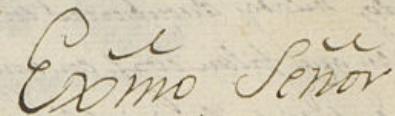

Por acuerdo del Exmo
Ayuntamiento.

P^{te} al Sr. Regidor
 comissario del cuar-
 tel para q^d oyendo
 al Sr. Arg.^{to} m^{or}. in-
 forme lo q^d se le
 p^{re}senta.

Don Manuel Victorino Rodriguez vecino de esta
Corte Dueño de la casa n.º 39. manr.º 50. a VE.

hace presente que estando redificando la consue-
tumbre de nueva planta la fachada de la ci-
tada Casa, segun manifiesta el Plan que
acompaña, firmado del Arq.^{to} de la R.^a academia
de S.^a Fernando D.^o Luis Lopez de Orche por
lo que

A. V. E. Suplico se sirva mandar dar las
licencias necesarias para su execucion y ma-
e Tunio. } vapo la direcion del citado cargo en Madrid
Yo el Tunio de 1828= Juan Ectorio
Rodriguez

Pase al Sr. Arquitecto mor. para q^e informe.

Señor Comisario

Reynolds
RS

En cumplimiento del Decreto de V. M. y del que prevale al P. no Ayuntamiento
de este y mandando la altencion que debia observarse en la construccion de la
fachada de la casa n.º 39 m.ª 86 Calle de la Comadre y Su dueño D. Manuel
Grisorio Rodriguez cuenta edificar de nueva planta con arreglo al Plan que
de V. M. por D. O. de V. M. que ha de dirigir la obra y en su consecuencia a Dijo:

preventa formada por el Arquitecto D. Juan Lopez de Haro que muestra
que dicha fachada debe citarse en linea recta by 21 pies y $\frac{3}{4}$ f. Linea de extension, atando por la derecha
con la Casa n.º 38 y por la izquierda con la n.º 40, abarcando de la linea f. antes tenia $\frac{1}{4}$ de pie por la izquierda y $\frac{1}{2}$ por
la derecha, de lo que resulta un trapézio q. reducido a pie superficial compone $8\frac{1}{6}$ que al precio de $4\frac{1}{2}$ r.
pie por valor en aquel punto, deban abonarse Madrid la Causada a 36 r. y 25 mrs. En cuyo supuesto

Habiendo me ofrecido, repasar algunos algunos acerca de la concesión de la licencia q. solicita con intención
 bajo la observancia del D.º de fomento, mediante estas arregladas, pero con las precisas circun-
 stancias de que los Comunidades han de construirse de piedra gredosa con
 mezcla de cal y arena. Sobre terreno firme y elevado Superior y profundo
 32 y cuatro pies de grueso hasta el coronamiento del plano terreno, en donde se
 hallándose medio pie de cada lado se sustenta el coronamiento de tres pies de altura lo menos
 y otros tres de bison, recubriendo dos hiladas descubiertas en el punto mas elevado de la falda, continuan-
 dose a nivel hasta el mas bajo, sin que falten estas en ningún punto del descenso. Sobre el refuerzo
 sacado y con el mismo grueso de tres pies seguirá el cuerpo bajo de fábrica de ladrillo con mezcla
 cal y arena, hasta la imposta del piso principal y de la misma fábrica hasta el alero sin entablado
 guiso ni molduras de madera, siendo los arcos de puertas y ventanas del propio material, retalla-
 dos de lo Superior y el alero que será de madera descubierta compuesta de salones, ca-
 villos con tocadura y corona superior moldada y Canelones de plomo si haga delata con verdura
 de lo mismo q. Corrojen las aguas fuera de las lomas de la azotea y no viertan a plomo sobre la fa-
 chada del aluminado. Las Escaleras si las hubiere se situarán a plomo del filo interior de la fachada
 sin antepechos volados sobre el alero, recubriendo las barandillas, Caballeros y repandos con yeso. Responden-
 do los balcones del piso principal de un pie de grueso y de medio los del segundo y tercero, siendo de altura
 de tres pies y tres cuartos y el intervalo de los balcones de dos cuartos y las grateras recubiertas en un
 grueso de la pared un pie por lo menos y mas de otros decoradas del vivo de la pared de las ventanas.
 En las puertas no habrá batiente ni pedaneo q. Salga del filo exterior de la fachada p.º q. de
 pida el tránsito publico, debiendo abrir aquellas hacia el interior de la porción. En la azotea se
 sentarán lomas de piedra de medio pie de grueso y tres de salida. Sin que en ellas puedan
 abrirse lombrosas orientales a los balcones, debiendo en caso colocarse en el interior o en los
 batientes de las puertas. Rebocando por ultimo la fachada decentemente con arreglo a un
 buen orden de construcción. Pero como el Excmo Ayuntamiento es el exclusivamente encargado de la
 Policía, Seguridad y buen aspecto del edificio, podrá quando guste el Sr. Corregidor y Caballeros
 Regidor del Cuartel, mandar que recurra e informe sobre el estado de la obra; sin perjuicio
 de que el Duero deba dar aviso para practicar el primer reconocimiento luego que este sentada
 la Cimentación, segunda estando enmarcado el piso principal y tercero quando la fachada se halla coro-
 nada con el alero, para que verificado conste por ello haberse cumplido exactamente, quanto sobre
 el particular está prevenido por el Excmo Ayuntamiento. Madrid 25 de Junio de 1828

El Comisario de este Cuartel se conforma con lo que
 dice el Sr. Arquitecto mor. = Mad. 3 de Junio de 1828.
 C. V. Arce y 7
 Ayuntamiento de Madrid

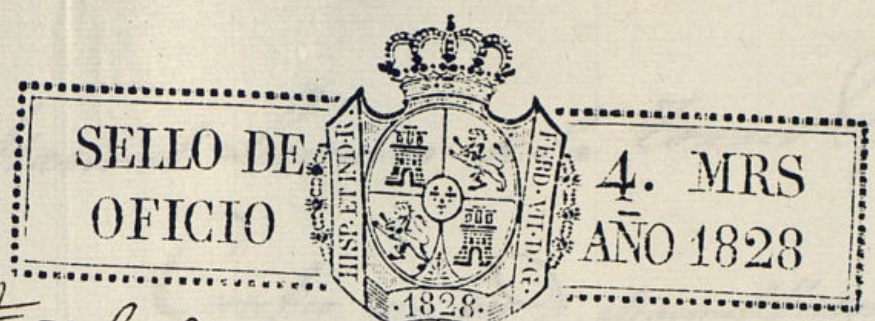

Julio 8 de 1828
 En su Ayuntamiento
 Concedere la licencia pedida con arreglo a lo q. se informa y
 dese por certificado, y asu tpo se hará el abono a presen-
 citio q. quedan a beneficio p.º

D. Manuel Luciano de la Torre &^{ca}

Certifico que por D. Manuel Victorio Rodriguez Due-
ño de una casa en esta corte sita en la calle de la
Comadre señalada con el n.º 39 de la m.ª 5.ª, se presentó
memorial al mismo Excmo. Ayuntamiento solicitando li-
cencia p.ª construir de nueva planta la fachada de
la referida casa con arreglo al Plan q.º presentaba
firmado por el Arquitecto D. Luis Lopez de Ovche.
En su inteligencia y la de lo informado en su name
por los Sres. Regidor Comisario al Cabildo y Arquitecto
m.ºr. acordó S. E. en 8 de este mes conceder la li-
cencia pedida estableciendo la fachada de la referida
casa en línea recta los 21 pies y $\frac{3}{4}$ que tiene a circunsi-
on atiendo por la derecha con la casa n.º 38 y por la iz-
quierda con la n.º 40, atravesando de la línea q.º antes
tenia $\frac{1}{4}$ de pie por la izquierda y $\frac{1}{2}$ por la dcha., de lo q.
resulta un trapecio q.º reducido a pies superficial, com-
pone 8 y $\frac{1}{6}$ que al precio de hr. y $\frac{1}{2}$ pie justo valor
en aquel punto, importa la cantidad de 36 r. y 25 m.º.
q.º el Excmo. abmará a su tiempo al interesado: Que
se ha de observar el dicho presupuesto mediante es-
tar arreglado, y las demás circunstancias de
que los Cimientos &c. Sigue el informe al Arqui-
tecto m.ºr. hasta su conclusión. Y para que con-
te y se pueda proceder a la ejecución de la obra, doy
la presente. Madrid 11 de Julio de 1828.

Memoria de la Real Academia de Ciencias Exactas y Naturales

1828

En la noche de 1.º de Mayo de 1828, en la Real Academia de Ciencias Exactas y Naturales, se celebró una Sesión pública, en la que se leyó el discurso de apertura del curso académico de 1827 a 1828, por el Sr. D. Juan José de Salazar y Gómez, Secretario de la Academia. El discurso se refirió a la importancia de las ciencias exactas y naturales para el progreso de la civilización y la industria, y a la necesidad de fomentar su estudio y enseñanza. Se leyó también un informe sobre el estado de la Academia y sus trabajos durante el curso anterior. El Sr. D. Juan José de Salazar y Gómez concluyó su discurso con unas palabras de estímulo para los académicos y para el público en general.