

*Ayuntam.<sup>to</sup> de Mad.<sup>d</sup>*

1828

Policia

*D.<sup>a</sup> Josefa de Torres dueña de una  
casa en la calle de Silva n.<sup>o</sup> 19 de  
de la manzana 456 sobre que se  
la concede licencia p.<sup>a</sup> construir nueva  
fachada.*

*Secret.<sup>a</sup> del Sr. Torre*

Diseño de la Fachada que se intenta construir de  
 planta en la Casa Calle de Silva num.<sup>o</sup> 19 de la m.  
 propia de D.<sup>a</sup> Josefa Torres e hijos.

Formado en 4 de  
 marzo de 1822.

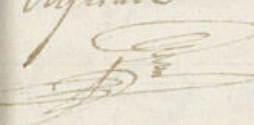
Eligido  

Agua en la m.<sup>a</sup> 18

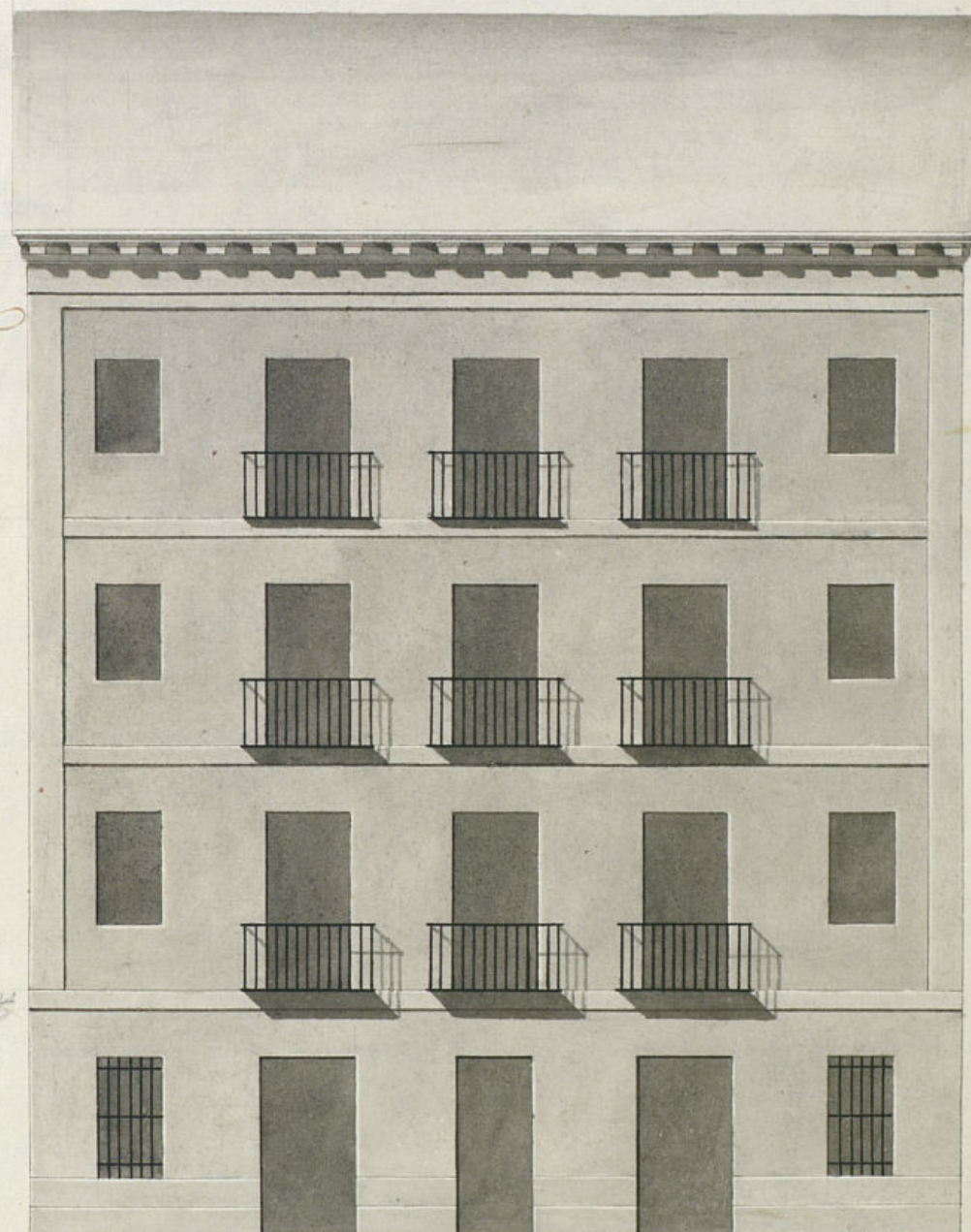

49  $\frac{3}{4}$

49  $\frac{3}{4}$

Ayuntamiento de Madrid

10 20 30 40

10

20

30

40

Diseño de la Fachada que se intenta construir de nueva  
 planta en la Casa Calle de Silva num.<sup>o</sup> 19 de la manz.<sup>a</sup> 436.  
 propia de D.<sup>a</sup> Josefa Torres e hijos.

Formado en 4 de  
 mayo de 1828.  
 Dado  
 [Signature]

Algunas medidas  
 en la m.<sup>a</sup> 18

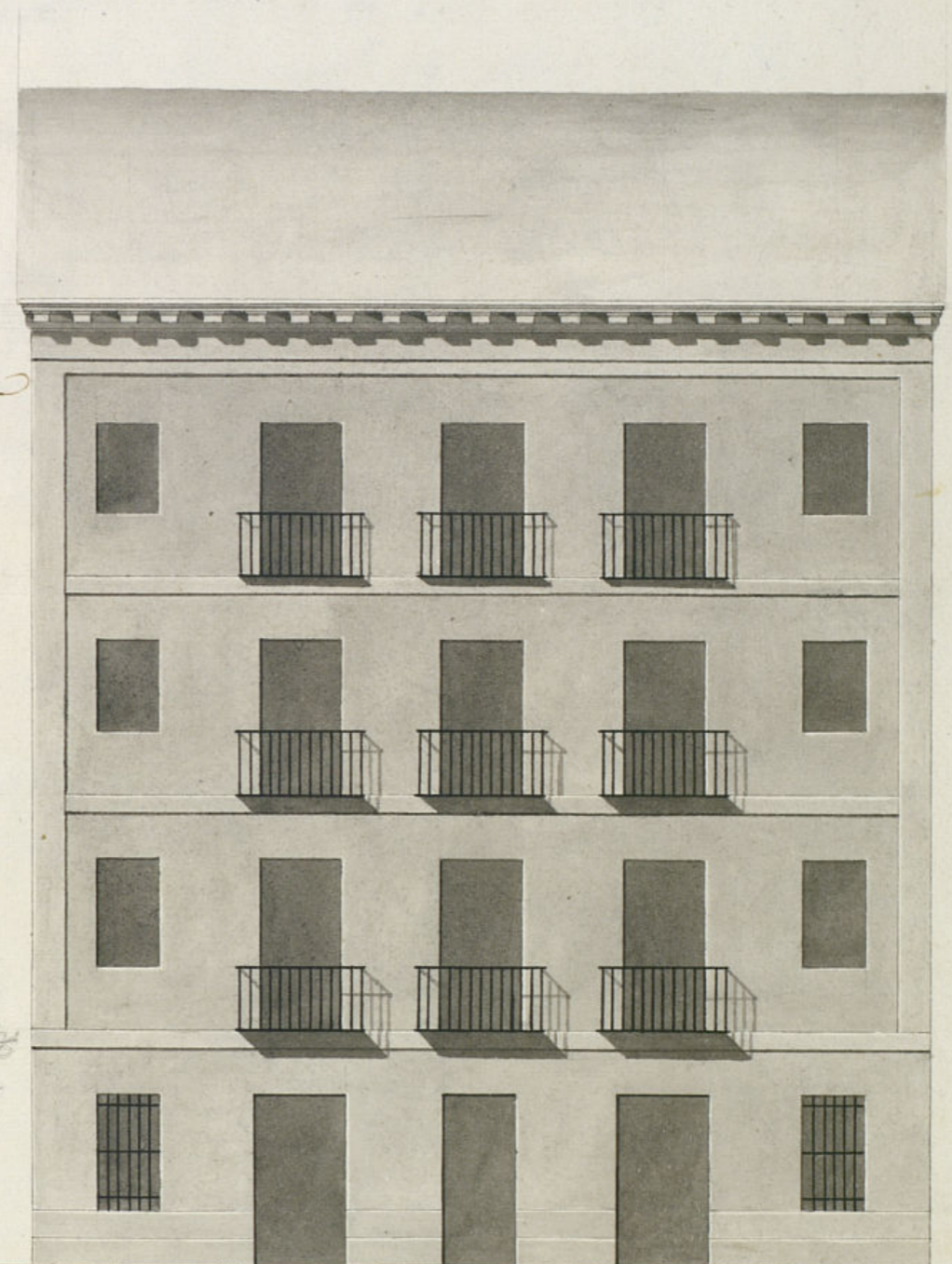

49 <sup>3</sup>/<sub>4</sub>

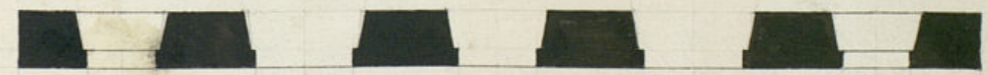

49 <sup>3</sup>/<sub>4</sub>

Mad. 26 de febrero de 1828

Juan Mig.<sup>o</sup> de Arce  
 Valdes.  
 [Signature]

Ayuntamiento de Madrid

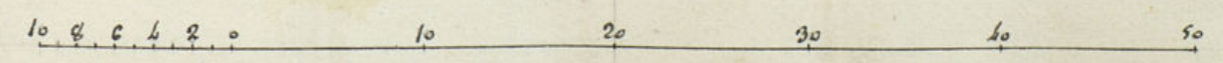

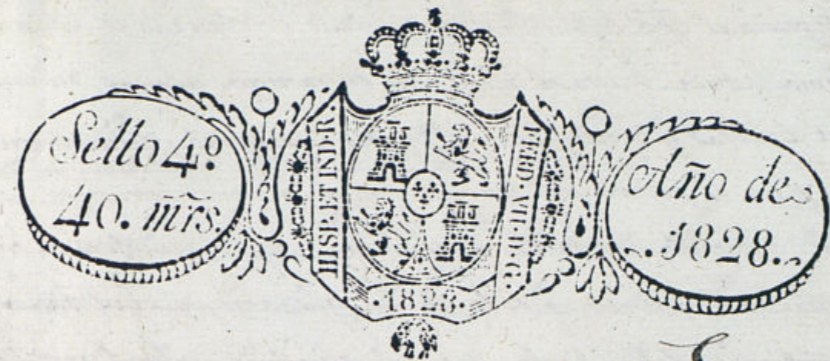

Exmo Señor

Don Josef Torres de una vecindad. Dama de Oro  
Mas. D. B. de f.º de 1823  
Por acuerdo del Excmo. Ayuntamiento  
Que al 1.º Reo. formo  
sario del Cuartel p.º  
q.º exiendo al 1.º Arq.  
mayor informe lo  
q.º le ofrezca.  
Madrid 26. de febrero de 1828

Que al Sr. Arquitecto  
Mayor para su informe.

Jose Torres

En cumplimiento del Decreto de 1.º de Julio que precede al Excmo. Ayuntamiento he visto y reconocido la almoneda que se ha de hacer en la construcción de la nueva fachada de la casa n.º 19 de la Calle de Silva q.º su dueña D.ª Josefa Torres intenta edificar con arreglo al Plan que presenta firmado por el Arquitecto D. Juan Miguel de Inclán que ha de dirigir la obra y en su consecuencia digo: Que dicha fachada debe establecerse en línea recta lo q.º se pide que tiene de extensión atada con las casas medianeras; en cuyo supuesto no se me opone ni para alguno acerca de la conveniencia de la obra este interesado, bajo la observancia del dicho presentado, mediante estar arreglado pero con las precisas circunstancias de que lo mismo han de construirse de piedra picada con mezcla de cal y arena, sobre terreno firme dando lo suficiente profundidad y guate por el grado hasta el cenit del plan terreno, en donde se tallarán los muros de medio pie de espesor y se levantará el escalón de la anterior de tres pies de altura lo mismo y otros tres de espesor, continuando en el punto mas elevado de la Calle, continuandolos a nivel hasta el mas bajo, sin q.º falten estas en ningún punto del decurso. Sobre el referido escalón y con el mismo

Grueso de tres pies, seguirá el fijo bajo, a saber de ladrillo con mezcla de cal y arena hasta la imposta.  
 piso principal y de la misma fábrica hasta el alero, sin entramado alguno, en umbrales de madera, siendo  
 abrazo de puertas y ventanas del propio material, retallándose lo su-  
 ficiente para el alero del alero q. sea de madera de cubierta, compo-  
 nido de maderas, canchillo con tuduna y arena superior motada; con canelo-  
 nes de plomo a fuga de lata y videros de lo mismo que arrojan las aguas para delas lomas de  
 arena y no vistan a plomo sobre los faroles del aluminado. Las barandillas si las hubiere se in-  
 ran a plomo del filo interior de la fachada, sin embargo volado sobre el alero, retiendo las boquitas  
 de hierro y repado con yeso. Defuere las repas envidas en las macetas de las ventanas, los  
 nes del piso principal de pie y medio de vuelo, uno lo del segundo y medio lo del tercero, siendo de ac-  
 de tres pies y tres cuartos y el intervalo de los balcones de seis pies, y las patillas rectas de  
 grueso de la para un pie por lo menor y mas de otro separadas del vicio de la luz de las venta-  
 En las Puertas no habrá batiente ni pedáneo que salga del filo de la fachada para que no impida  
 el tránsito publico, debiendo abrir aquellas hacia lo interior de la posesion. En la arena a  
 tarán lomas de piedra de medio pie de grueso y tres de salida, sin que en ellas puedan abrirse  
 lumbreras horizontales alg. botanoy, debiendo en caso colocarse en lo interior o en los batientes  
 de las Puertas. Rebrando por ultimo la fachada decente con arreglo a un buen orden de  
 construcción. Pero como el Excmo. Ayuntamiento es el exclusivamente encargado de la Policía  
 seguridad y buen aspecto del City, podrá q. se quite el Sr. Corregidor y Caballero Regra-  
 del Cuartel, mandar que reconozca e informe sobre el estado de la obra, sin perjuicio de q. el  
 no deba dar aviso para practicar el primer reconocimiento quando este se entienda la anterior,  
 gunda, estando enrasado el piso principal, y tercero, hallándose la fachada aronada con el al-  
 para que verifique, conste por ello, habiéndose cumplido exco. m. de q. esta provmido sobre el  
 particular por el Excmo. Ayunt. Madrid 4 de Mayo de 1828.

*Ante. Lopez Aguado*

El Residor Comisario del Cuartel de Maxavillas, no halla reparo  
 q. V.E. conceda a este interesado la licencia q. solicita, mediante  
 lo q. informa el Sr. Arquitecto mayor, Mad. 6 de Mayo  
 de 1828.

*Ante. Lopez Aguado*

Mad. 2 de Marzo de 1828

En su Ayuntamiento  
 Concedere la licencia pedida con arreglo a lo q. se informa y dese por certificar.

Ayuntamiento de Madrid

D. Manuel Luciano de la Torre & Ca.

*Ante. Lopez Aguado*

Certifico; que D. Josef Torres dueño de una casa en esta  
 Corte sita en la calle de Silva señalada con el n.º 19 de la  
 manz.ª 486 presentó memorial al mismo Excmo. Ayunta-  
 miento solicitando licencia para construir de nueva Plan-  
 ta la fachada de dicha casa con arreglo al plan q. pre-  
 sentaba firmado por el Arch.º D. Juan Elisguil de Mu-  
 elán. En su inteligencia y la de lo informado en su  
 parte por los Sres. Reg.º Comisario del Cuartel y Ar-  
 quitecto mayor, acordó S.E. en 8 de este mes conceder  
 la licencia pedida estableciendo la fachada a la nfe.  
 vida casa en linea recta los 49 pies y  $\frac{3}{4}$  que tiene de es-  
 tension atando con las casas medianeras, observando el  
 diccio presentado mediante estar arreglado, y las  
 precisas circunstancias de q. lo comunico & ca. Sigue el  
 informe del Arch.º mayor hasta su conclusion. Y para  
 que conste y se pueda proceder a la ejecucion de la obra,  
 doy la presente. Madrid 10 de Marzo de 1828.

Ayuntamiento de Madrid