

to  
Ayuntam. de Mad.

1<sup>a</sup>-60-72  
1828

# Oficia

D. Manuel Victorio Rodrig.<sup>o</sup> dueño  
de una casa en la Calle del Carnero  
y buelbe a la of. cliva al Rio N.º 6  
m.º 97 sobre que se le di licencia  
para construir nueva fachada

Secret. del Sr. Town



8286

Informe

Informe

Informe

Informe en 14 de junio de 1828.

Algunos

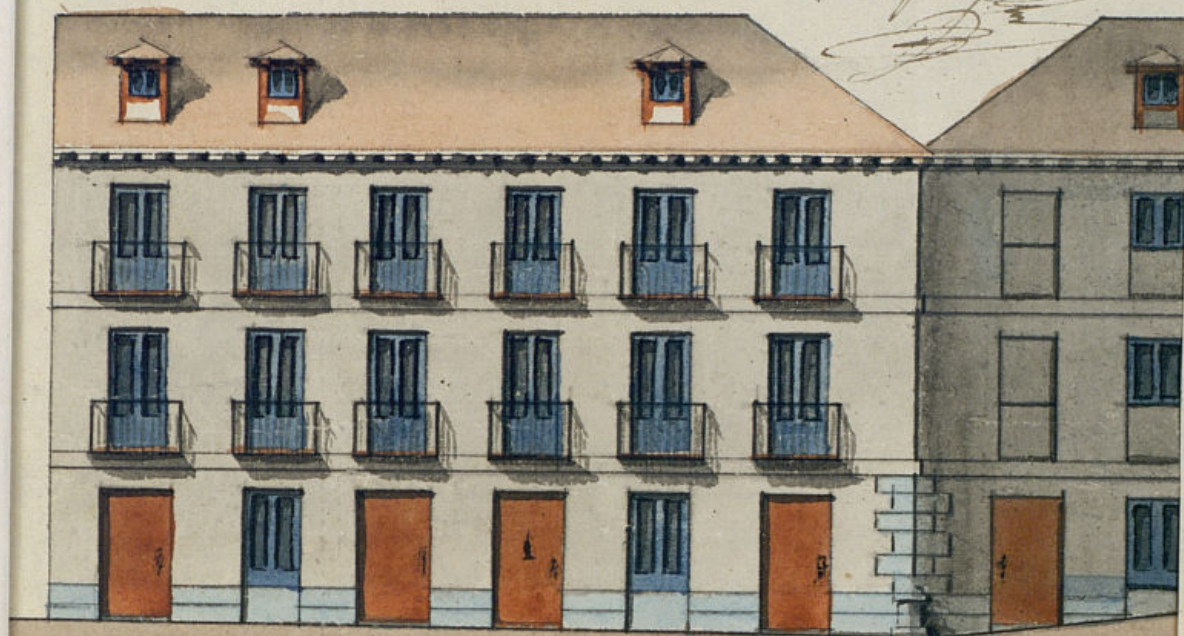

658  
Casa n.º 6 man. 97 propia de  
D.º Man.º Victorio Rodriguez

Calle del Carneiro

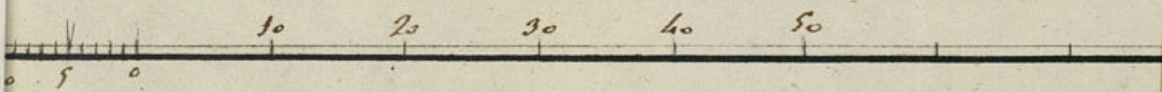



*Alguado*

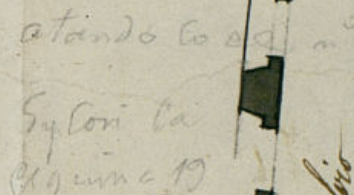

Madrid 3 de Junio de 1828

Carte de Min-alto





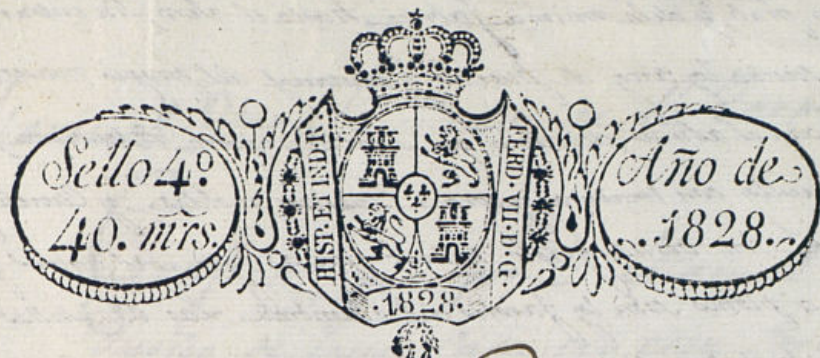
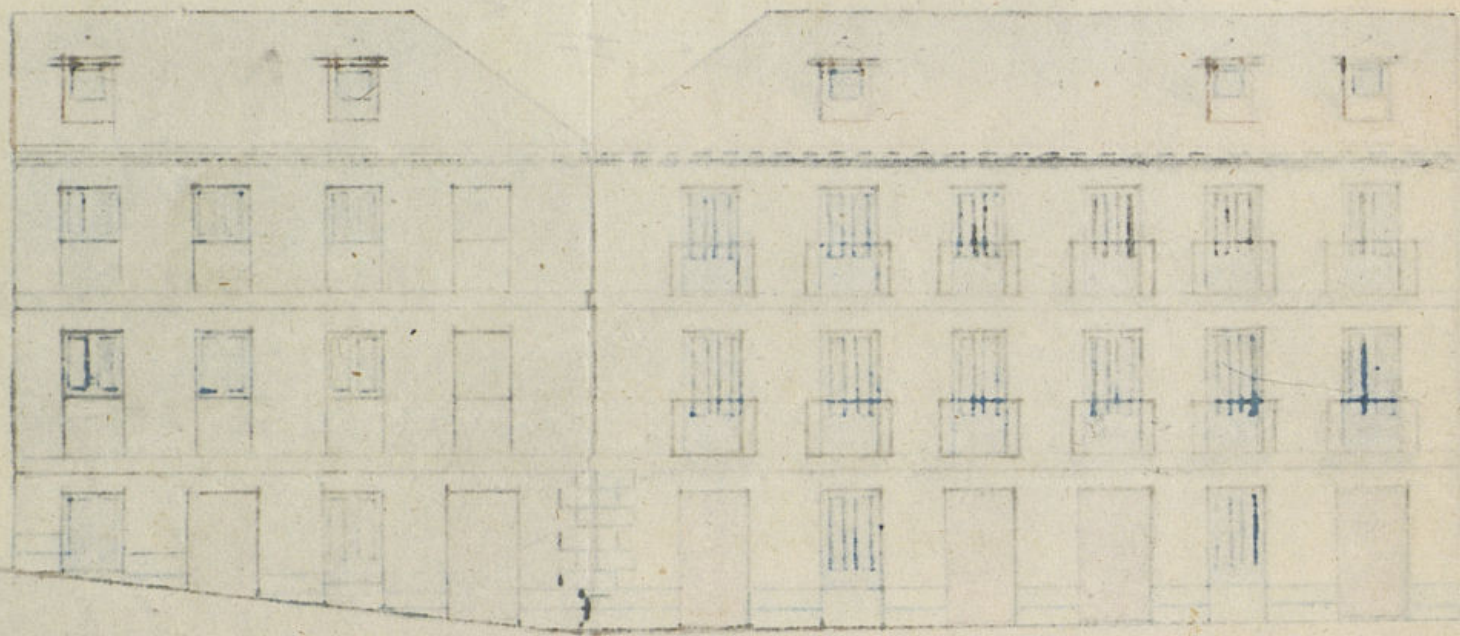

Exmo por

Mad. 2 de Junio de 1828

Por acuerdo del Exmo. Ayuntamiento.

Pase al Sr. Regidor Comisario del Cabildo para q. oyendo al Sr. Arq.º mór. informe lo q. se le ofrezca.

D. Juan Victorio Rodriguez, vecino de esta Corte, Duño de la casa n.º 6 en la 97. calle del Carnero y mira al rio: AVE. Ha en presente como trata de construir de nueva planta la dita casa segun el adjunto Plano que a compaña firmado del Arq.º D.º Tiburcio Perez por lo que =

A. V. E. Suplica se sirba concederle las licencias necesarias para su construccion vago la direccion de Dho Arq.º Madrid 8 de Junio de 1828 =

Juan Victorio Rodriguez

al Sr. arquitecto mór p.º q. informe.

Sr. Comisario.

Reynalte

En Cumplim.º del Decreto de 17 de Mayo de 1800 y del que precede del Exmo. Ayuntamiento de esta Corte y reconocido la alineacion que deba observarse en la construccion de las fachadas de la casa n.º 6 en la 97. Calle del Carnero y mira a la de Mira al Rio que su Duño D. Manuel Victorio Rodriguez trata edificar de nueva planta con arreglo al Plan que presenta firmado por el Arquitecto D. Tiburcio Perez para q. dirija la obra y en su consecuencia digo, que dichas fachadas deben establecerse en linea recta segun la linea que tiene la de la Calle del Carnero, sobre la misma linea y segun la de Mira al Rio, atando con la n.º 9 y con la esquina n.º 19. En cuyo supuesto nose me ofrece reparo alguno acerca de la concesion de la licencia que solicita este interesado, segun la observancia del dicho Ayuntamiento, mediante estar arreglado, pero con las precisas circunstancias de que los crimientos han de construirse de prima-pedernal con mezcla de cal y arena sobre terreno firme, dandole suficiente profundidad y quatro pies de grueso hasta el coronamiento del plan terreno, en donde retallandose medio pie de cada lado se sentara el zocalo de canteria de tres pies de altura lo menor y otras tres de tron, resultando dos baladas descubiertas en el punto mas elevado de la Calle, continuandolos a nivel hasta el mas bajo, o baxquandolos, sin que falten estas en ningun punto del decurso. Sobre el referido zocalo y con el mismo grueso de tres pies seguira el cuerpo bajo de fabrica de ladrillo con mezcla de cal y arena

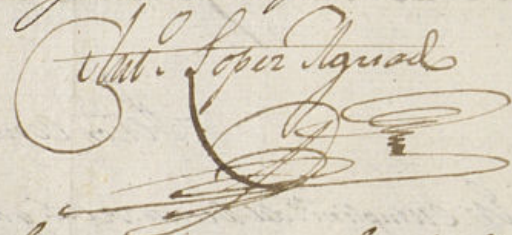

hasta la imposta del piso principal, y de la misma fabrica hasta el alero, sin entramado alguno ni un  
 bridas de madera, siendo los arcos de puertas y ventanas del propio material, retallándose los  
 fustes para el adorno del alero que será de madera recubierta, comp.  
 term, Candeleros con toradura y corona superior moldada y Candeleros de  
 u hoja delata con versos del mismo que arrojen las aguas fuera de las vigas  
 de la acera y no viertan a plomo sobre los faroles del alumbrado. Las Escalinatas se situarán a pla-  
 mo del piso interior de la fachada sin antepecho volado sobre el alero, recibiendo las boquillas, cabale-  
 res y repellos con yeso. Defiende las resas del piso bajo emborizadas en las mochetas de las ventanas  
 los balcones del piso principal pie y medio de vuelo y los del segundo de un pie, siendo de altura de tres  
 pies y tres cuartos y el intervalo de los balaustrados de seis dedos, y las patillas recibidas en el grueso  
 de la pared un pie por lo menos y mas de otro separadas del trazo de la luz de las ventanas. En las puer-  
 tas no habrá batiente ni pedáneo que salga del filo exterior de la fachada para que no impida el tran-  
 sito publico, debiendo abrirse aquellas hacia lo interior de la posesion. En la acera se sentarán losas de  
 piedra de medio pie de grueso y tres de salida, sin que en ellas puedan abrirse lumbreras orientadas  
 a los solanys, debiendo en caso colocarse en lo interior o en los batientes de las puertas. Rebozando  
 por ultimo la fachada recientemente con arreglo a un buen orden de construccion. Pero como el  
 Excmo Ayuntamiento es el exclusivamente encargado de la Policia, Seguridad y buen aspecto de  
 los edificios por lo que quise el Sr. Corregidor y Caballero Regidor del Cuartel mandar q.<sup>e</sup> recon-  
 ca e informe sobre el estado de la obra, sin perjuicio de que el dueño deba dar aviso p.<sup>a</sup> practicar  
 el primer reconocimiento luego que esté sentada la cantería, segundo estando entramado el piso principal  
 y tercero quando la fachada se halle coronada con el alero, para que verificado conste por el q.<sup>e</sup> ha-  
 berse cumplido exactamente quanto está prevenido por el Excmo. Ayuntamiento sobre el particular. Ma-  
 drid 14 de junio de 1828.

Int. Lopez Aguado  

El Comisario de este Cuartel se conforma con el dicta-  
 men del Sr. Arquitecto mor. = Mad. 20 de junio de 1828

Reynalt  

Mad. 20 de junio de 1828  
 En su Ayuntamiento

Conceder la licencia pedida con arreglo a lo q.<sup>e</sup> se informa y  
 dar por certificacion.

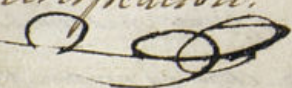

D.<sup>n</sup> Manuel de Luciano de la Torre & C.<sup>a</sup>

Certifico; que por D. Manuel Victorio Rodrig.<sup>z</sup>  
 dueño de una casa en esta Corte sita en la ca-  
 lle de la ~~Comandante~~ <sup>Carnero</sup> con vuelta a la de Chiva al  
 Pto, señalada con el num.<sup>o</sup> 6 a la m.<sup>a</sup> 97  
 se presentó memorial al mismo Excmo. Ayun-  
 tamiento solicitando licencia para construir  
 de nueva planta las fachadas de la referida  
 casa con arreglo al plan que presentaba fir-  
 mado por el Arq.<sup>to</sup> D. Tiburcio Peres. En su  
 inteligencia y la de lo informado en su ra-  
 zon por los Sres. Regidores comisario del Cu-  
 artel y Arq.<sup>to</sup> enor. acordó S. E. en 20 del  
 corriente conceder la licencia pedida estable-  
 ciendo dichas fachadas en linea recta los  
 68 pies y  $\frac{1}{2}$  que tiene la de la calle del Carne-  
 ro, sobre la misma linea, y los 43 pies y  $\frac{7}{8}$  a  
 la de Chiva al Pto acando con el n.<sup>o</sup> 8 y con  
 la Esquina n.<sup>o</sup> 19; observando el dicho presen-  
 tado, mediante estar arreglado, y las pre-  
 cisas circunstancias de que los Cimientos &  
 sigue el informe del Arq.<sup>to</sup> enor. hasta su  
 conclusion. Y para que conste y se pueda  
 proceder a la ejecucion de la obra, doy la pre-  
 sente. Madrid 21 de junio de 1828.



