

Ayuntam.<sup>to</sup> de Mad.

1<sup>a</sup> 60- 78  
S. 828

Policia

D.<sup>n</sup> Manuelino de ~~San~~ Juan dueño  
de una casa en la carrera de  
S. Jeronimo n.<sup>o</sup> 8 m.<sup>o</sup> 211 sobe  
q.<sup>ta</sup> se le concede licencia p.<sup>a</sup> cons-  
truir nueva fachada

Secret.<sup>o</sup> de Ch. Foral



8286

*Antonio de los Angeles*

*Señor D. Antonio de los Angeles  
Calle de la Camara n.º 8 m.º 2.º  
Madrid a 11 de Julio de 1828*

*Antonio de los Angeles*

Fachada de la Casa n.º 8 m.º 2.º en la Calle de la Camara  
nimo de esta villa y Corte de Madrid

El Alero y balcones  
sera puestas con los  
buclos arreglados a  
ordenanza; aung. el  
macho demarcado  
con la letra A es al-  
go estrecho hallando  
e empotrada entre  
algunas con el n.º 9  
casas nuevas y  
stando la silleria del  
numero 9 de la mis-  
ma m. en p.º intro-  
ducido en este ten-  
or no creo se siga  
perjuicio en su cons-  
ruccion

Informado en 8 de Julio de  
1828.

*Aguido*  
*[Signature]*

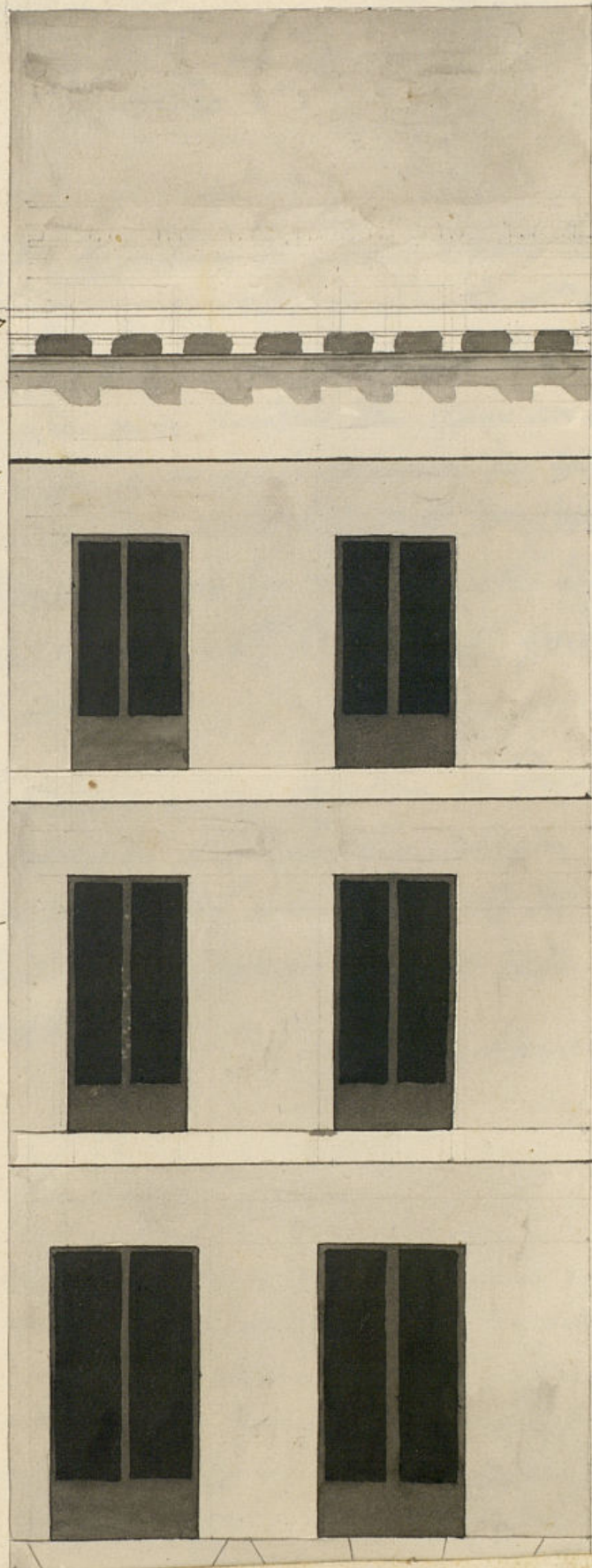

10 1/2  
x  
9 3/4  
x  
11 1/2  
x



Fachada de la Casa n.º 8 m.ª 211. en la Calle de la Carrera de S.º Gerónimo de esta Pl.ª Villa y Corte de Madrid

El Alero y balcones  
sera pñetos con los  
buelos arreglados en  
ordenanza; aung. el  
macho demarcado  
con la letra A es al-  
go estrecho hallando  
e empotrada entre  
casas nuevas y  
stando la silleria del  
numero 9. de la mis-  
ma m. en p.º intro-  
ducido en este ten-  
no no creo se siga  
perjuicio en su con-  
nucion

Informado en 8 de Julio de  
1828.  
Dado  
[Signature]

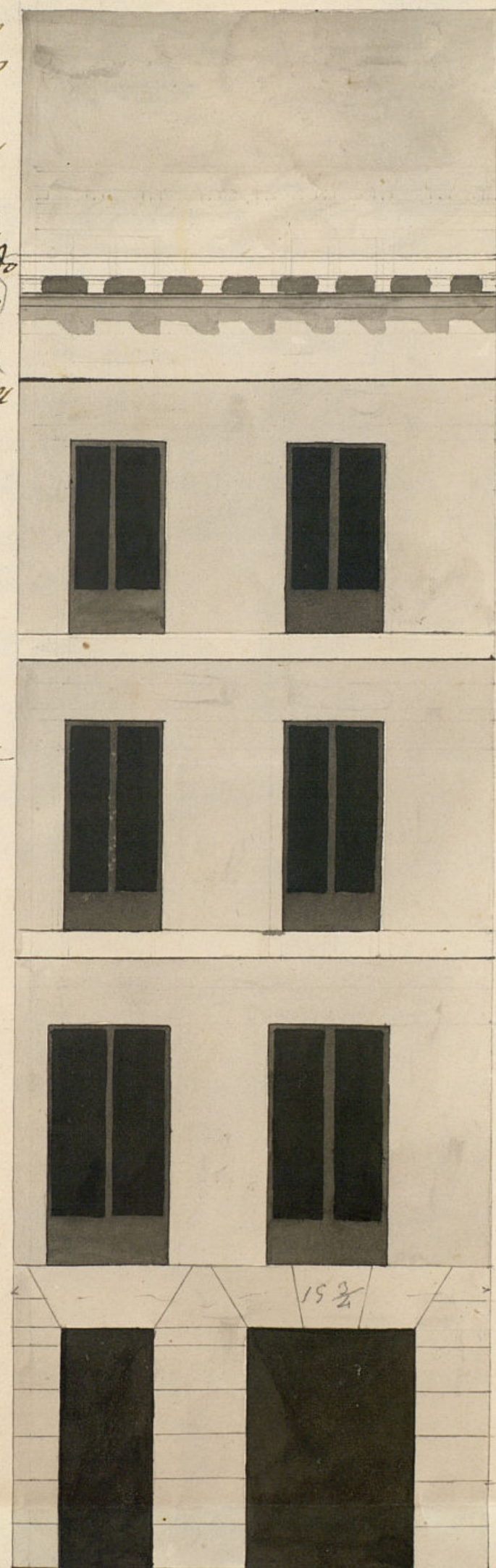

10 1/2  
x  
9 3/4  
x  
11 p  
x  
10 1/2

ento de Madrid

10 de Castellano  
Madrid 25 de Junio de 1828.  
José Ignacio de Narinaga



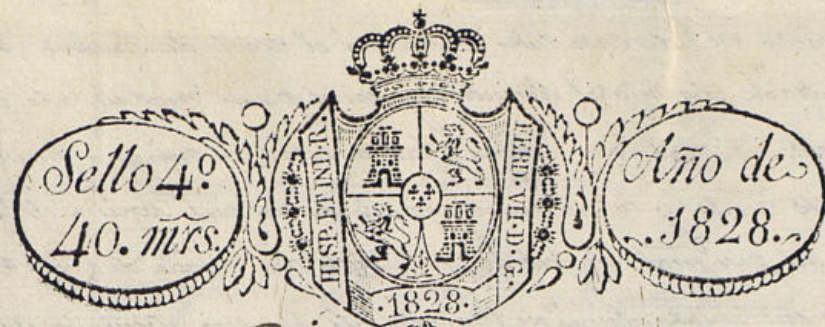

Excmo S.<sup>o</sup>

Madrid 27 de Junio de 1828.

Por acuerdo del Excmo.

Ayuntamiento

Pase al Sr. Reg. Comi-  
sario del Cuartel para  
q.<sup>o</sup> oyendo al Sr. Arq.<sup>to</sup>  
mor. informe lo que  
le ofrezca.

D.<sup>o</sup> Marcelino de Araus Dueño de una Casa sita en ex-  
ta fozte y su Calle Camera de S.<sup>o</sup> Gerónimo Señalada con  
el n.<sup>o</sup> 8 de la m.<sup>a</sup> 211 hanta V. C. con el dñdo respectu  
expone que hantore tha Casa con la fachada algo dete-  
riorada, se ve en la precusion de redificarla p.<sup>a</sup> que no  
desdiga del aspecto publico conforme alos arxos  
Planos y bajo la Direccion del adquirecto dela R.<sup>a</sup>  
Academia de S.<sup>o</sup> Fernando p.<sup>a</sup> quien ha firmado para  
lo cual

A. V. C. Rendidamente suplica se dicne concederle la conue-  
niente Licencia que solicita gracia que espera  
Madrid 27 de Junio de 1828 con seguir del acreditado celo de V. C. cuya vida  
Pase al Sr. Arquitecto. Guarde Dios mucho y felice año Madrid 27 de Junio  
de 1828  
ayor para q.<sup>o</sup> informe lo  
se le ofrezca.

Marcelino de Araus

Don Comisario

En cumplimiento del Decreto del 1.<sup>o</sup> y del que precede del Excmo Ayuntamiento he visto y reconocido la alineacion  
que debia observarse en la construccion de la fachada de la casa n.<sup>o</sup> 8 m.<sup>a</sup> 211 Calle de la Camra de San Gerónimo,  
q.<sup>o</sup> el dueño D.<sup>o</sup> Marcelino de Araus intenta edificar de nueva planta con arreglo al plan que presenta firmado  
por el Arquitecto D.<sup>o</sup> Don Ignacio de Ramnaga que ha de dirigir la obra y en su consecuencia dijo: Que dicha  
fachada debe establecerse en linea recta 17 1/2 pies que tiene de extension atando con las casas medianeras,  
advertiendo que el alero señalda la altura de 11 pies en el piso principal, 9 1/2 en el segundo, y el tercero de 10 1/2 pies  
Cuya desproporcion la causa el sotabanco, cuya construccion no es la misma, lo que rebajando la cornisa  
alero todo lo que sube dicho sotabanco, quedará mas proporcionada la fachada. En cuyo supuesto nose me  
ofrece reparar alguno acerca de la concecion de la licencia q.<sup>o</sup> solicita en su virtud, pero con las previas con-  
diciones de que se consenta que se construya el pñdo pedernal con mezcla de cal y arena sobre  
terreno firme deudor suficiente profundidad y quatro pies de grueso hasta el coronado del plan terreno



en donde retallándose medio pie de cada lado se sentará el zocalo de cerámica de tres pies de altura lo mas  
y sin mas de tres, resubiendo dos hiladas descubiertas en el punto mas elevado de la fachada continuándose  
a nivel hasta el mas bajo sigue, falta estas en ningún punto del  
sobre el referido zocalo y con el mismo grado de tres pies seguirá el cuerpo ba-  
ja la imposta del piso principal de fábrica de ladrillo con mezcla de cal y arena y de la misma  
obra hasta el alero sin entramado alguno ni umbral de madera siendo los arcos de puertas y ventanas  
del propio material, retallándose lo suficiente para el aliento del alero que será de madera descubierta,  
compuesto de solera, carnesillo con toradura y consuelo superior moldado y cornelinas de plomo u hoja  
lata con venidero del mismo que arrojen las aguas fuera de las localidades de la obra y no vistan a  
nos sobre los fustes del alcombrado. Las Beadillas se situarán a plomo del filo interior de la fachada.  
Antepecho volado sobre el alero recibiendo las boquillas, carbantes y vapores con yeso. Dependiendo los  
bordes del piso principal de pie y medio de vado, los del segundo de un pie y los del tercero de medio, sien-  
do altura de tres pies y tres cuartos y el intercalo de los balaustrados de seis dedos y las pasillas recibirán  
en el grueso de la pared un pie por lo mas y mas de otro. Segundas del vado de la fachada las cent-  
mas. En las puertas no habrá batiente ni pedáneo que salga del filo exterior de la fachada p. q. n.  
impida el tránsito público, debiendo abrirse aquellas hacia lo interior de la finca. En la obra se  
sentarán toros de piedra de medio pie de grueso y tres de salida sin que en ellas puedan abrirse  
bambrosas orientales a los solanques, debiendo en caso colocarse en lo interior o en los batientes de las  
puertas. Pubricando por ultimo la fachada de acuerdo con arreglo a un buen orden de construcción.  
Pero como el Excmo Ayuntamiento es el exclusivamente encargado de la Policía, seguridad y buen  
aspecto del edificio, podrá quando guste el Sr. Corregidor y Caballero Regidor del Cuartel man-  
dar q. reconozca e informe sobre el estado de la obra, sin perjuicio de que el dueño deba dar a  
lo para practicar el primer reconocimiento luego que esté sentada la aut. de segunda estanda e  
transado el piso principal y tercero luego que se halle la fachada coronada con el alero, para que con-  
fin conite por ello habere cumplido exactamente quanto sobre el particular está prevenido por el  
Excmo Ayuntamiento. Madrid. 8 de Julio de 1828. *Don Juan Ignacio*

Excmo. Sr.

Con arreglo al informe dado por el Sr. Arquitecto mayor no encuen-  
repar en q. U. E. conceda a este Interesado la licencia q. solicita  
Mad. 15 de Agosto de 1828.

Mad. 29 de Agosto de 1828

En su Ayuntamiento  
Concedere la licencia pedida con arreglo a lo q. se informa. *Mateo de Soria*  
y de por certificación —

El Regidor Comisario

*Mateo de Soria*

Ayuntamiento de Madrid

*D. Manuel Luciano de la Torre & C.*

Certifico; q. por D. Manuel Luciano de la Torre dueño  
de una casa en esta corte sita en la calle  
de la Carraza o de San Jeronimo señalada con  
el num.º 8 a la m.º 211, represento memo-  
rial al mismo Excmo. Ayuntamiento solicitando  
licencia p. q. construir a nueva plan-  
ta la fachada de dicha casa con arreglo  
al plan q. presentaba firmado por el  
Arq.º D. Jose Ignacio de Barinaga. En  
su inteligencia y la de lo informado en  
su razon por los Sres. Regidor Comisario  
del cuartel y Arq.º mor. acordó S. E. en  
29 de Agosto proximo pasado, conceder la  
licencia pedida estableciendo la fachada de la  
referida casa en linea recta los 15 pies y  $\frac{3}{4}$   
q. tiene de estension atando con las casas  
medianeras; pero notándose en el dicho presen-  
tado la altura q. señala a 11 pies en el piso  
principal, 12 y  $\frac{3}{4}$  en el segundo, y en el tercero de  
10 pies y  $\frac{1}{2}$  cuya desproporcion la causa  
el sobabanco y no es la mejor, se re-  
bajará la cornisa o alero todo lo que su-  
be dicho sobabanco con lo que quedará mas  
proporcionada la fachada. *Don* se han de  
observar las precisas circunstancias a que  
se refieren los Sres. Regidores del informe selecto.  
Arquitecto mor. hacia su conclusion. 2.º q. g.  
cruste y se pueda proceder a la ejecucion de la  
obra, doy la presente. Madrid. 1.º de Set.º de 1828.



James Buchanan

Ayuntamiento de Madrid