

19 60 - 79

Ayuntam.^{to} de Mad.

1828

Policia

El Virreydon q^{al}. o loy P. P. o la mision
y de las hijas o la caridad en lo domi-
nio de España sobre que se concede
licencia p.^a construir nuevos fachadas
en las calles del Príncipe y alta o loy Re-
yes n.^a 288 en donde van a edificar
convento.

Secret.^o del Sr. Torre

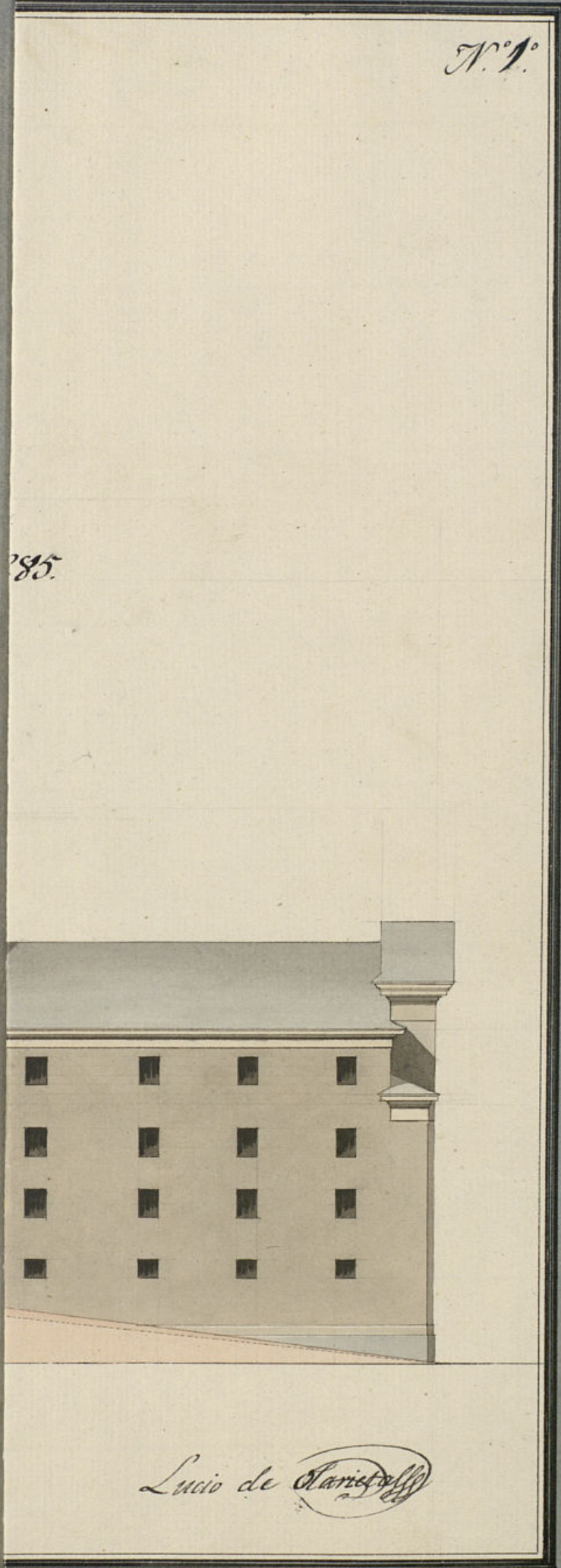

N.º 1.

285

Lucio de Haritz

Ayuntamiento de Madrid

ARCHIVO DE VILLA
Secc. Leg. N.º Orden
1 60 29
Inventario n.º

Ayuntamiento de Madrid

N.º 2.

Lucio de *Claros*

Ayuntamiento de Madrid

ARCHIVO DE VILLA		
Secc.	Leg.	N.º Orden
1	60	78
Inventario n.º		

Informado en 11 de Marzo de 1828.

Eligido
[Signature]

N.º 2.

Edificio a Fachada a la calle alta de los Reyes.

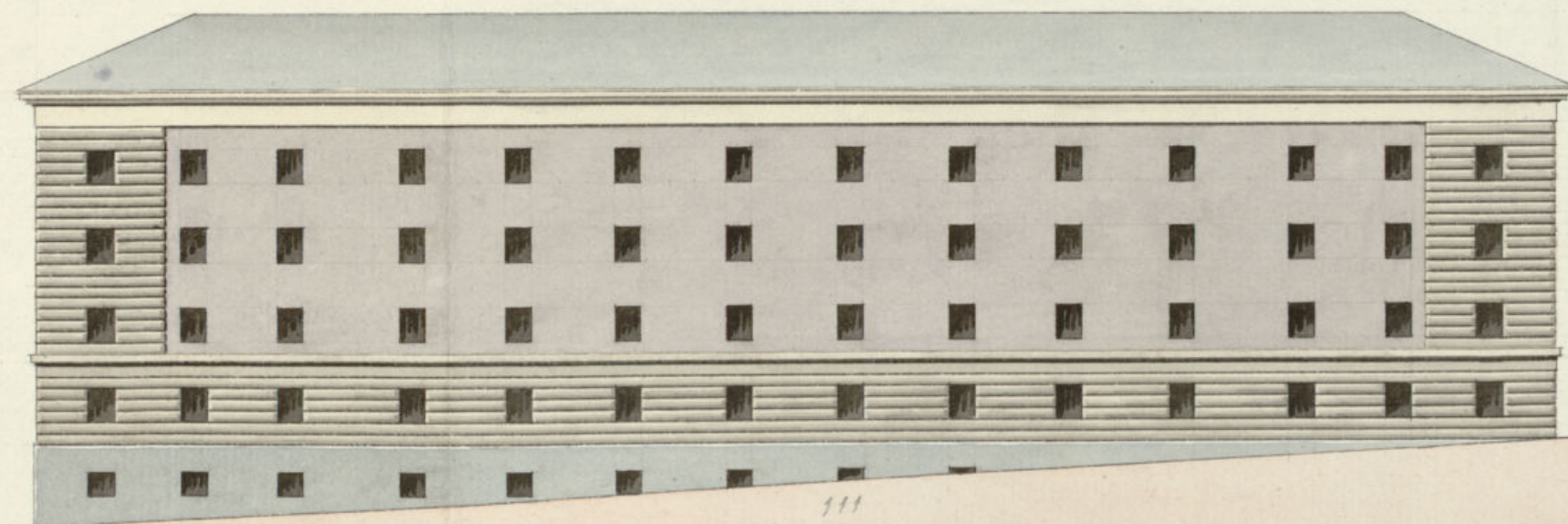

Madrid 10 de Marzo de 1828.

Lucio de *[Signature]*

Ayuntamiento de Madrid

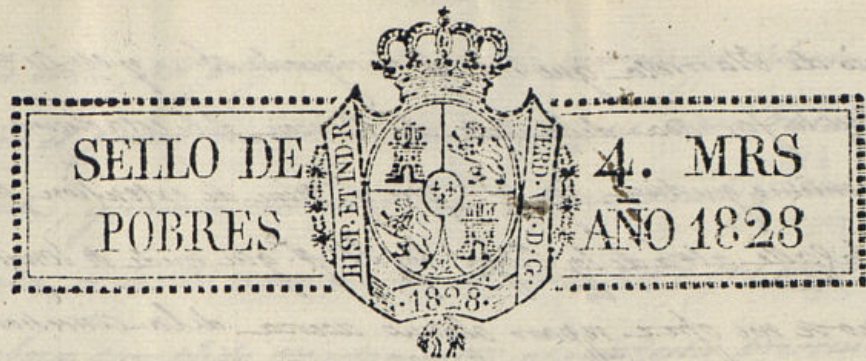

Ex^{mo} Señor.

Madrid 19 de Marzo
de 1828

Por acuerdo de la
Excmo. Ayuntamiento.

Pase al Sr. Reg.
Comisario del Cuar.
tel p.^a q. oyendo al
Sr. Arq.^{to} mór. in-
forme lo q. se le
ofrezca.

Madrid 19 de Marzo de 1828.

Informe el Sr. Arq.
tecto mayor.

Señor Comisario

En cumplimiento del
Decreto del S. y del que

prorocede del Excmo. Ayuntamiento he visto y reconocido la

lineacion q. debiera observarse en la construcción de la

fachada del Convento que de nueva planta intentan

construir los S.^{os} de la Misión de los Dominios de España, en las Calles del Rincón y alta de los

Reyes en el local que comprende la manza 285, con arreglo al plano que presentaban firmado por el

Don Fortunato Fen Visitador general de la con-
gregacion de la Misión y de las Hijas de la
Caridad en los dominios de España con la
debida atención a V. E. expone:

Que debiendo construir en la calle real del
Basquillo y en el local que comprende la man-
zana 285 una casa de Misiones y ejercicios, me-
senta a V. E. los planos de las fachadas de la calle
del Rincón, y alta de los Reyes formadas por el
Arquitecto director de las obras D. Luis de Pla-
rieta, para que en vista de ellos, y hallandolos con-
formes a una buena decoracion pública; le conceda
el permiso correspondiente para la ejecucion de
dichas obras. Lo tanto

A. V. E. replica en atención a lo expuesto se
digne providenciar el reconocimiento de estilo, y en su
vista señalarle el local para la colocacion de materiales
necesarios para esta obra. Madrid 19 de Marzo de 1828.

Ex^{mo} Señor

Fortunato Fen Visitador

de esta M. H. Villa de Madrid.

Arquitecto D. Lucio de Chamista que ha de dirigir la obra, y en su consecuencia Dijo: Que la fachada de la Calle del Príncipe debe edificarse en línea recta, sobre la misma que tiene, los 42 pies q. tiene de extensión, como igualmente la de la Calle otra de los Reyes los 33 p. q. mide de longitud. En cuyo supuesto no se me ofrece reparo alguno acerca de la concesión de la licencia que solicita este interesado, bajo la observancia de los dichos presentados, mediante estas arregladas, pero con las precisas circunstancias de que los cimientos han de construirse de piedra picada con mezcla de cal y arena, sobre terreno firme, dándole suficiente profundidad y cuatro pies de grueso lo menos hasta el entras del plan terreno en donde retallándose medio pie de cada lado se sentará el zocalo de quiteria de tres pies de altura lo menos y otros tres de tirón, resultando (después de rebajado el terreno de la Calle hasta donde disminuya la línea de punto) por hiladas de cantería, banqueándose las donde convenga de modo que nunca falten estas en ningún punto del alero. Sobre el referido zocalo y con el grueso correspondiente seguirá el cuerpo bajo de fábrica de ladrillo con mezcla de cal y arena, hasta la imposta general del piso principal y de la misma fábrica hasta el alero sin entramado alguno, ni umbrales de madera, sino de la arca de las ventanas del propio material, retallándose lo suficiente para el abiento del alero que será de madera descubierta, compuesto de saloma, canchillo con tocadura y corona superior moldada y cancelony de plomo u hoja de lata con vertederos de lo mismo que arrojen las aguas fuera de las lonas de la azotea y no vistan a plomo sobre los fustes del alumbrado; recibiendo las boquillas, caballetes y repaldos con yeso. En la azotea se sentarán lonas de piedra de medio pie de grueso y tres de salida sin que en ellas puedan abrirse lumbreras orientales a los sótanos, debiendo en caso colocarse verticales en las mismas fachadas. Debiendo por último estas con arreglo a un buen orden de construcción. Pero como el Excmo Ayuntamiento es el exclusivamente encargado de la Policía, seguridad, y buen aspecto de los edificios, podrá quando guste el Sr. Corregidor y Caballero Regidor del Cuartel mandar que reconozca e informe sobre el estado

de la obra, sin perjuicio de que los interesados deberán dar aviso, para practicar el primer reconocimiento, luego que esté sentada la cantería, segundo, quando esté enrasado el piso principal y tercero quando la fachada se halle coronada con el alero, para que verificados conste por ello haberse cumplido exactamente quanto está provisto por el Excmo Ayuntamiento sobre el particular. Madrid 18 de Marzo de 1828.

Ante mí el Regidor
D. L. López de Guadalupe

Como Sr.

En virtud del acuerdo de V.E. y a consecuencia de lo informado por el Sr. Arquitecto mayor no encuentro reparo en q. se conceda la licencia solicitada. Madrid 21 de Marzo de 1828.

El Regidor Comisario

Rafael de Sainz

Madrid 22 de Marzo de 1828

En su Ayuntamiento

Conceder la licencia pedida con arreglo a lo q. se informa, y dese, por certificación =

SEILO DE
POBRES

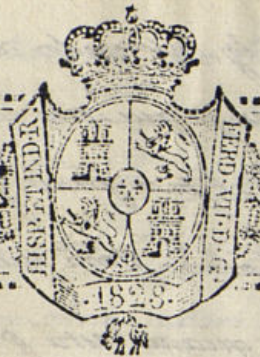

4. MRS
AÑO 1828

Exmo. Senor

Excmo. Sr. D. Fortunato

Fortunato Sen. Amador

D. Man. Luciano a la Torre & Co.

Confio; que por D. Fortunato Sen. Visitador de la
Congregacion de la Misericordia y de las Hijas de la caridad
culto dominio de España, se presento memorial al
mismo Exmo. Ayuntamiento solicitando licencia para
construir y nueva planta las fachadas por las calles
del Pincón y alta de los Reyes del convento del con-
vento que va a edificar dicha Congregacion en el
local q. comprende la manzana 285 con arreglo
a los planos que presentaba firmados por el Arquitecto
D. Lucio de Marieta. En su inteligencia
y la se lo informado en su razon por los Sres. Pre-
sidente comisario del Cuartel y Abg. mor. acordó
I.E. en 22 del corriente conceder la licencia pedida
estableciendo la fachada de la calle del Pincón en li-
nea recta sobre la misma q. tiene, la 412 pies q. tiene
de extension, como igualmente la de la calle alta de los
Reyes los 181 pies q. mide de longitud; observando
los dichos presentados mediante estar arreglados
y las precisas circunstancias de q. los cimientos &c.
sigue el informe del Abg. mor. hasta su conclusion
Y para que conste y se pueda proceder a la ejecu-
cion de la obra, doy la presente. Madrid 26 de Mayo
de 1828

