

to
Ayuntam. de Mao.

1^a 60 - 81

1828.

Policia

D. Fran.^{co} Dique dueño de una
casa en la calle de Gitanos n.^o 12 y 13
de la manz.^a 267. sobre licencia
para construir nueva fachada.

Secret.^a del Sr. Torralba

1828

Facchada de la casa que ha de construirse de nuevo
delos Gitanos, señalada con los numeros 12 y 13

Informado en 24 de
Marzo de 1828.

Alguacil



Fachada de la casa que ha de construirse de nueva planta en la Calle
de los Gitanos, señalada con los numeros 12 y 13, de la manz. ^{na} 267.

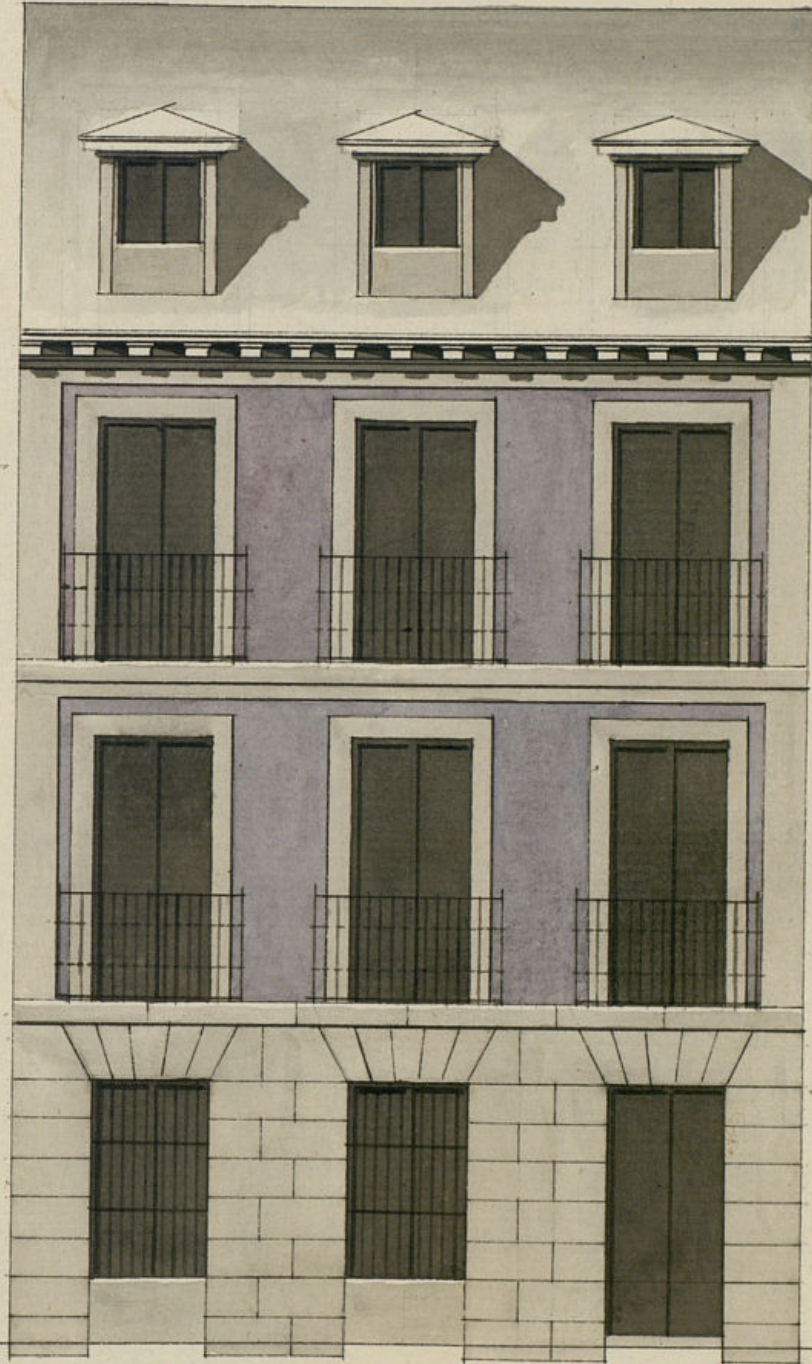

Informado en 21 de
Marzo de 1828.

Algunado
[Signature]

Madrid 17 de Marzo de 1828.

Vicente Sanchez
[Signature]

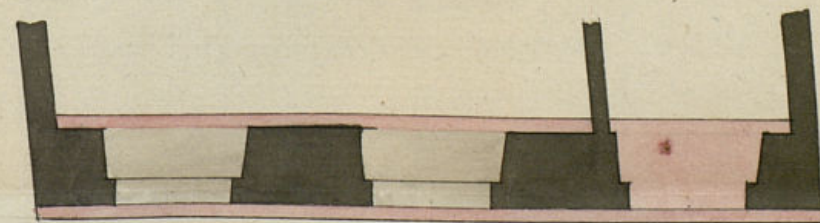

Escala de 1 5 10 20 30 40 50 pies.
nimiento de Madrid



Exmo Señor

Ciudad de Madrid el
1828
Por acuerdo del Exmo
Ayto
Dase al Sr. Veedor
Comisario del Real
para q. orendo al Sr.
Arquitecto mayor in-
formelo q. se le ofrezca.

D.º Franº Duque Duño de la Casa q. en la Ca-
de los Titanos de esta M.ª C.ª se distingue con los
núº 12 y 13 de la manzª 26ª a V.ª E. con la debida
atencion dice q. hallandose dicha Casa en la
mayor parte ruinosa intenta demolerla y construir
de nueva planta con arreglo a el adjunto
plan q. presenta firmado p. el maestro de Arqui-
tectura el Sr. D.º Vicente Sancho: en esta atencion

A V.ª E. suplica se sirva concederle la licencia para

Madrid 15 de Marzo de 1828. la expresada obra, y señalar el dia p.ª la viva

Informe el Sr. V.ª de cuerdas: Madrid 17 de Marzo de 1828
Arquitecto Mayor lo q. se le
ofrezca.

Franº Duque

Bonilla

Señor Comisario.

En cumplimiento del Real de 17.º y del que precede del Exmo Ayuntamiento
se ha visto y reconocido la situacion que debiera observarse en la construccion de la fachada
de la casa núº 12 y 13 manzª 26ª Calle del P.º Ang. q. es Duño D.º Franº Duque intenta
edificar de nueva planta con arreglo al plan que presenta firmado por el Arquitecto Sr. Vicente Sancho que ha
dirigido la obra y en su consecuencia digo que dicha fachada debe edificarse en linea recta, sobre la que tiene
430 pies que tiene de extension, atando con las Casas medianeras. En cuyo supuesto no se me ofrece reparo alguno
acerca de la concesion de la licencia que solicita con sujecion, bajo la observancia del mismo presentado, median-
te estar arreglado, pero con las precisas circunstancias a qualq. linienty han de construirse de piedra, pedernal
en maza de cal y arena sobre terreno firme dandole suficiente profundidad y quatro pies de grueso hasta el
cuerpo del plan terreno, en donde retallandose medio pie de cada lado se sentará el zocalo de la Puerta de

tres pies de altura lo mangu y otro tres de tron, resultando en hiladas descubiertas en el punto mas alto
 de la calle, continuandose a nivel hasta el mas bajo, sin que falten estas en ningun punto del alero
 sobre el repaso social y con el mismo grueso de tres pies seguira el cuerpo bajo de fabrica
 de ladrillo con mezcla de cal y arena hasta la imposta del piso principal y de la
 fabrica hasta el alero sin entramado alguno ni umbrales de madera, siendo
 en las puertas y ventanas del propio material, retallandose lo suficiente para el adorno del alero que
 sera de madera descubierta, compuesto de sobrecorona, canchillo con toradura y corona superior moldurada
 y cornelony de plomo u hoja de lata con berridos de lo mismo que arroyen las aguas fuera de las la-
 das de la casa y no viertan a plomo sobre la fachada del aluminado. Las Bravillas se situaran a plomo
 al filo interior de la fachada sin antepecho volado sobre el alero, recibiendo las boquillas, caballitos
 repiseros con yeso. Dependiendo las repis del piso bajo embordadas en las moquetas de las ventanas y
 los balcones del piso principal y segundo de medio pie de ancho o antepecho, por la estrechez de la
 Calle, siendo de altura de tres pies y tres cuartos y el intervalo de los balaustrados de tres dedos y
 patillas recibidas en el grueso de la pared un pie por lo mangu y mas de otro separadas del resto
 la luz de las ventanas. En la puerta no habra berrido ni pedilano que salga del filo exterior de la fachada
 para que no impida el transe publico, debiendo abrir aquella hacia lo interior. En la casa se senta-
 rana de piedra de medio pie de grueso y tres de salida sin que en ellas puedan abrirse huecos
 orientales a los balcones, debiendo en caso colocarse en lo interior o en las extremidades de las puertas. Re-
 cando por ultimo la fachada decentemente con arreglo a un buen orden de construccion. Pero como
 el Excmo Ayuntamiento es el exclusivamente encargado de la Policia, Seguridad y buen aspecto de la
 Ciudad, para quando quita el Sr. Comisario y Caballero Regidor del Cuartel mandar que reconozca
 informe sobre el estado de la obra, sin perjuicio de que el dueño deba dar aviso para practicar el
 mejor reconocimiento, luego que este sentada la cantera, segundo, citando surtida el piso principal y
 con, quando la fachada se halla formada con el alero, para que verificado con lo por ellos habien-
 cumplido exactamente, quanto sobre el particular, esta prevenido por el Excmo Ayuntamiento. Ma-
 21 de Mayo de 1828.

Ant. Lopez Aguado

Madrid 29 de Marzo de 1828.

El Comisario no encuentra reparo en q. S. E. acordada la
 licencia q. se solicita, vago las reglas propuestas por el Ar-
 quitecto Mayor

Bonilla
 Madrid 29 de Marzo de 1828
 En su Ayuntamiento

Concedese la licencia pedida con arreglo a lo q. C. E.
 Informa y cese por certificacion

D. Manuel Luciano de la Torre & C^a

Certifico, que por D. Juan Dugue dueño de una casa
 en esta Corte sita en la Calle de los Jitanos señalada con los
 numeros 12 y 13 de la manz. 267, se presento memorial
 a V. E. Excmo. Ayuntamiento solicitando licencia para cons-
 truir de nueva planta la fachada de la referida casa
 con arreglo al plan que presentaba firmado por el Arqui-
 tecto D. Vicente Sanchez. En su inteligencia y la de lo in-
 formado en su parte por los Sres. Regidores comisarios del
 Cuartel y Arquitecto mor. acordó S. E. en 29 de este mes
 conceder la licencia pedida estableciendo la fachada de dha.
 casa en linea recta y, sobre la que tiene, los 30 pies que
 tiene de extension, atando con las casas medianeras,
 observando el diseño presentado, mediante estas ar-
 glado, y las precisas circunstancias de que los amien-
 tos & C^a sigue el informe del Arquitecto mor. hasta su
 conclusion. Y para que cumpla y se pueda proceder a
 la ejecucion de la obra, doy la presente. Madrid 31 de
 Abril de 1828.



Ayuntamiento de Madrid

Don Juan de Dios

Yo, Don Juan de Dios, de la villa de Madrid, por el presente certifico que el Sr. D. Juan de Dios, de la villa de Madrid, a quien se le ha concedido el privilegio de la Real Academia de la Lengua, ha sido el autor de la obra intitulada "Discurso sobre la Lengua Castellana", que se ha impreso en la imprenta de la Real Academia de la Lengua, en la villa de Madrid, en el año de 1780.

En fe de lo qual, yo, Don Juan de Dios, he firmado esta cedula en la villa de Madrid, en el año de 1780, en el mes de Mayo, en el dia de...

Yo, Don Juan de Dios, he firmado esta cedula en la villa de Madrid, en el año de 1780, en el mes de Mayo, en el dia de...