

Ayuntam.<sup>to</sup> & Chac.

1<sup>a</sup> 60 - 23 -  
1828.

Oficia

D. Mariano Murid dueño de una ca-  
sa en la calle de S.<sup>ta</sup> Juan n.<sup>o</sup> 18 m.<sup>a</sup> 318  
sobre que se le conceda licencia para  
construir nueva fachada

<sup>a</sup>  
Secret. al Sr. Torre



Diseño de la planta Pr<sup>a</sup> de la fachada q<sup>ta</sup> se ha de N<sup>o</sup>cedificar en  
 la calle de S.<sup>ta</sup> Juan. Barrio de S.<sup>ta</sup> Anton. q<sup>ta</sup> se distingue con  
 el n.<sup>o</sup> 15. Manz.<sup>a</sup> 315. bajo la Direccion del Arg.<sup>to</sup> aprova<sup>da</sup>.  
 Que al pie firma.

Formad  
 26 de Yo  
 bre del 1828  
 Formad  

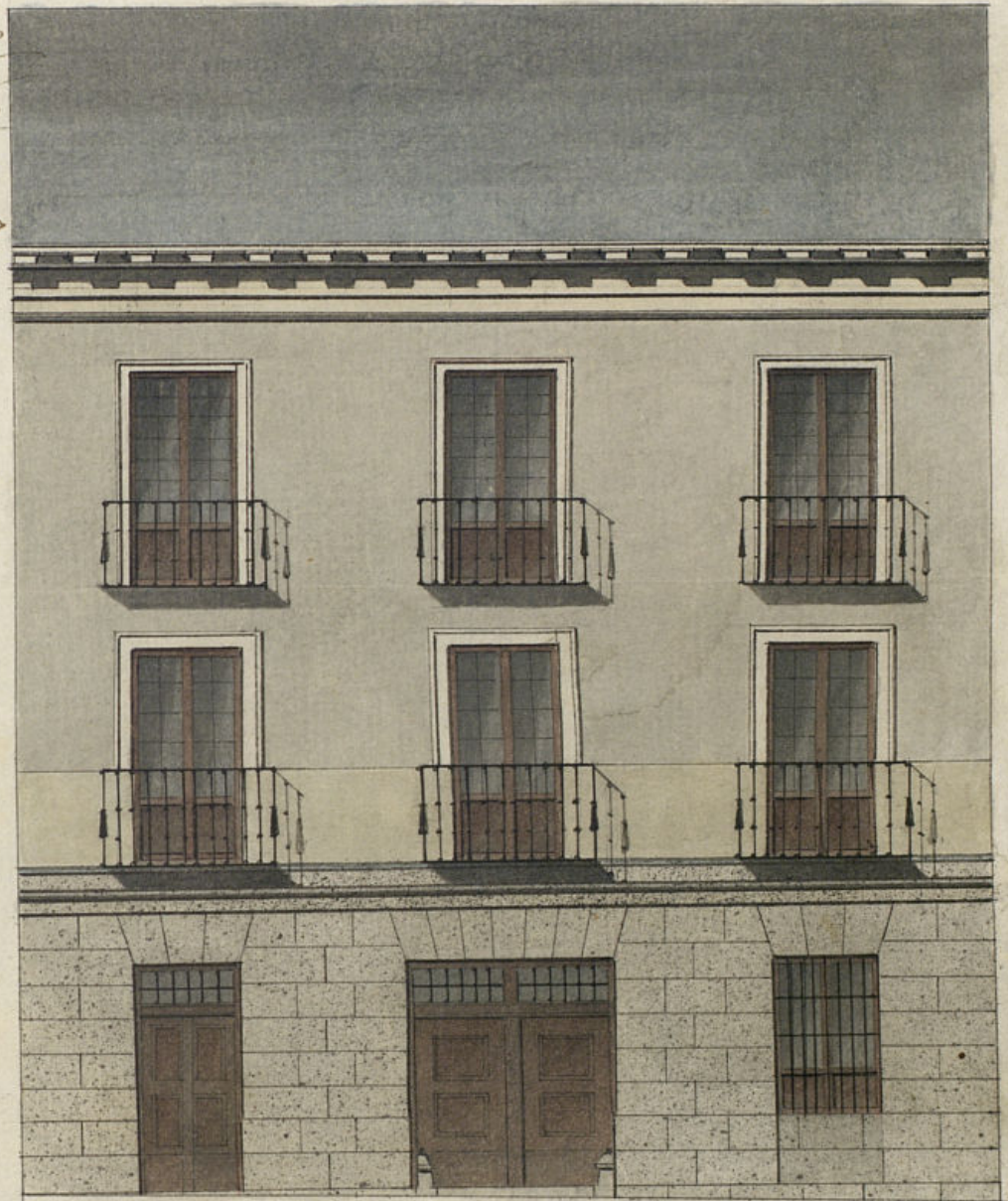



La con  
 el 16

Ma con  
 el 16

31 1/2

5. 0. 10. 20. 30. 40. 50.

Felipe Justo Quintana.  



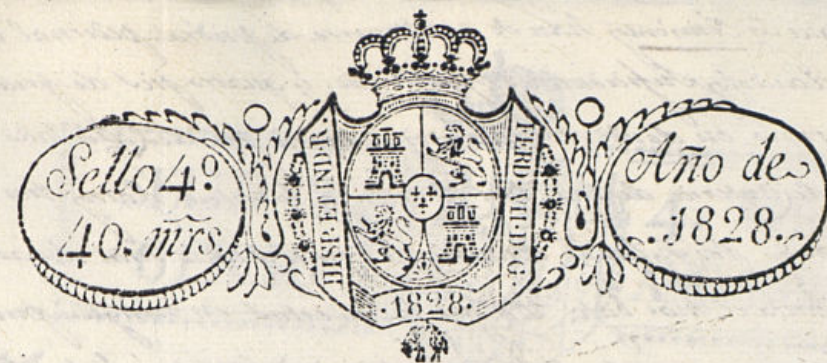

Excmo. Ayuntamiento de esta M. H. C.

Madrid 19 de Nov.  
de 1828

Por acuerdo del Excmo.  
Ayuntamiento

Que al S.º Residor Comisario del Cuarsel p.º  
q. oyendo al I.º Arquitecto mayor informe lo q.  
se le expone.

Mariano Munel como dueño de una casa sita  
en esta Corte y su calle de S.º Juan, vecino de S.º Antonio  
situada con el n.º 45, manz.ª 319.ª a N.º E. ha de presentarse  
de esta determinación a edificarla de nueva planta  
según demuestra el plano q. acompaña, del Arquitecto  
D. Felipe Justo Quintana, bajo cuya dirección  
ha de correr la obra, en cuyo supuesto y después  
de precedidos los informes de Ordenanza =

Madrid 20 de Nov.  
de 1828

Informe el S.º Arquitecto  
to mayor lo q. se le  
expona, y paraseca

A.º E. Suplica, se digné concederle su licencia  
para poder efectuar dicha obra, y al mismo tiempo  
designarle sitio para el acopio de materiales  
q. es indispensable hacer para la misma y coloca-  
ción de estos interin duce dicha obra. Ha.º f.  
expone de N.º E. Madrid 19 de Nov. de 1828.

Mariano, Manuel

Don Comisario



Circunstancias de que los Cimientos han de construirse de piedra pedernal con mezcla de cal y arena sobre terreno firme de donde se supiere su profundidad y cuatro pies de grueso hasta el terreno de plano terreno en donde retallandose medio pie de cada lado de altura Local de Cuenca de tres pies de altura lo menor y otros tres de si resultando dos hileras descubiertas en el punto más elevado de la continuandolas a nivel hasta el mar bajo sin que falten estas en ningún punto del descenso. Sobre el referido local y con el mismo grueso de tres pies seguirá el cuerpo bajo de fábrica de ladrillo con mezcla de cal y arena hasta la imposta del piso principal y de la misma fábrica hasta el alero sin enramado alguno ni umbrales de madera, siendo los arcos de puertas y ventanas del propio material, retallandose lo suficiente para el anillo del alero que será de madera descubierta con punto de alfiler, conecally con torcedura y cornua superior moldada y Canelony de flosa u hoyo de lata con verederos de lo mismo que arrojen las aguas fuera de las las de la acera y no viertan a plomo sobre los faros del alumbrado. Las Barandillas si las hubiere, se situarán a plomo del filo interior de la fachada sin atropello volada sobre el alero; recibiendo las baguillas, Caballitos y repugn con yeso. Dependiendo la rosa del piso bajo embuida en el grueso de la pared y los balcones del piso principal de pie y medio de vuelo y uno de los segundos, siendo de altura de tres pies y tres cuartos y el sokenulo de los balcones de dos pies y las patillas recibidas en el grueso de la pared un pie por lo menor y más de otro reparadas del vivo de la luz de las ventanas. En las puertas no habrá batiente ni peldano que salga del filo exterior de la fachada por lo que impida el tránsito público, debiendo abrirse aquellas hacia lo interior de la posesion. En la acera se sentarán losa de piedra de medio pie de grueso y tres de salida sin que en ellas puedan abrirse lumbreras o horizontales a los sótanos, debiendo en caso colocarse en lo interior o en los batientes de las puertas. Rebecando por ultimo la fachada decanamente con arreglo a un buen orden de construcción. Pero como el Excmo Ayuntamiento es el exclusivamente encargado de la Policía, Seguridad y buen aspecto del edificio podrá quando quisiere el Sr. Corregidor y Caballero Regidor del Cuartel mandar que reconozca e informe sobre el estado de la obra sin perjuicio de que el dueño deberá dar aviso para practicar el primer reconocimiento luego que este sentada la Cuenca, segundo estando en el estado de pie principal y tercero quando la fachada se halla coronada con el alero, para que verifique conde por ello habere cumplido exactamente y esta prevenido sobre el particular por el Excmo Ayuntamiento. Madrid 26 de Noviembre del 1828

Como por

Don Juan Agnada

El Comisario del Tránsito no encuentra reparo si V.E. lo tiene a bien se conceda la licencia q. solicita este interesado bajo las reglas q. el Sr. Ay.º mayor previene en su anterior informe. Madrid 27 de Nov. de 1828. Digo el Ay.º

Ayuntamiento de Madrid

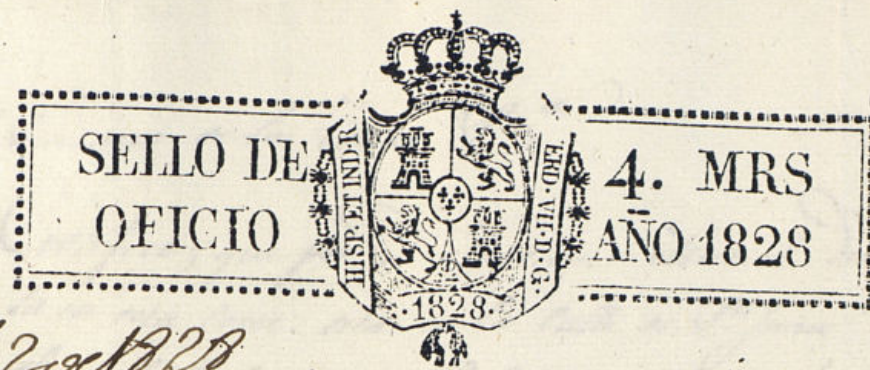

Dec. 2 Oct 28  
En su Ayuntamiento  
Concedese la licencia pedida con arreglo a lo q. se informa  
y dese por certificar



Certifico; que por D. Mariano Murriel dueño de una ca-  
sa en esta corte sita en la Calle de S.<sup>a</sup> Juan señalada con  
el n.<sup>o</sup> 18 de la manz.<sup>a</sup> 318, se presentó memorial al  
mismo Excmo. Ayuntamiento solicitando licencia p.<sup>a</sup>  
construir a nueva planta la fachada de la referida ca-  
sa con arreglo al plan que presentaba firmado por  
el Arq.<sup>to</sup> D. Felipe Justo Quintana. En su intelligen-  
cia y la de lo informado en su razón por los Pres.  
Regidor comisario del Cuartel y Arquitecto mor.  
acordó S.E. en hoy se este mes conceder la licencia  
pedida estableciendo la fachada de dicha casa en línea  
recta los 31 pies y  $\frac{1}{2}$  que tiene de estension atando con  
las casas medianeras; observando el dicho presenta-  
do mediante estar arreglado, y las precisas cir-  
cunstancias de que los Comisarios E. Signe el in-  
forme del Sr. Arq.<sup>to</sup> mor. hasta su conclusion. Y  
para que conste y se pueda proceder ala execucion  
de la obra, hoy le presente. Madrid 4 de Dic. de 1828

Sin may dir. g. 49 Doov. senalado  
al Sr. chf. mor. p. la tinu xnerdab



