

Aguntam.^{to} de Madrid.

1^a 60—88—

1826

2
1828

Policia

El Procurador de P.^a Merigos me-
moras del Convento del Espiritu Santo
solicitando licencia p.^a Redificar do-
toros y fachadas del expresado con-
vento, el uno por la carrera de
S.^a Jeronimo y el otro por la calle
del florin.

Y sobre cubrir la parte al
edificio q.^e tiene el conv.^{to} por la
calle del Sordo y buelbe a la del flo-
rin.

Secret.^a del Sr. Forne

Fachada del convento de S.^a del
Espiritu Santo por la carrera de S.^a
Jerónimo.

Com. en S. de Nobi
en 1826
Alguacil

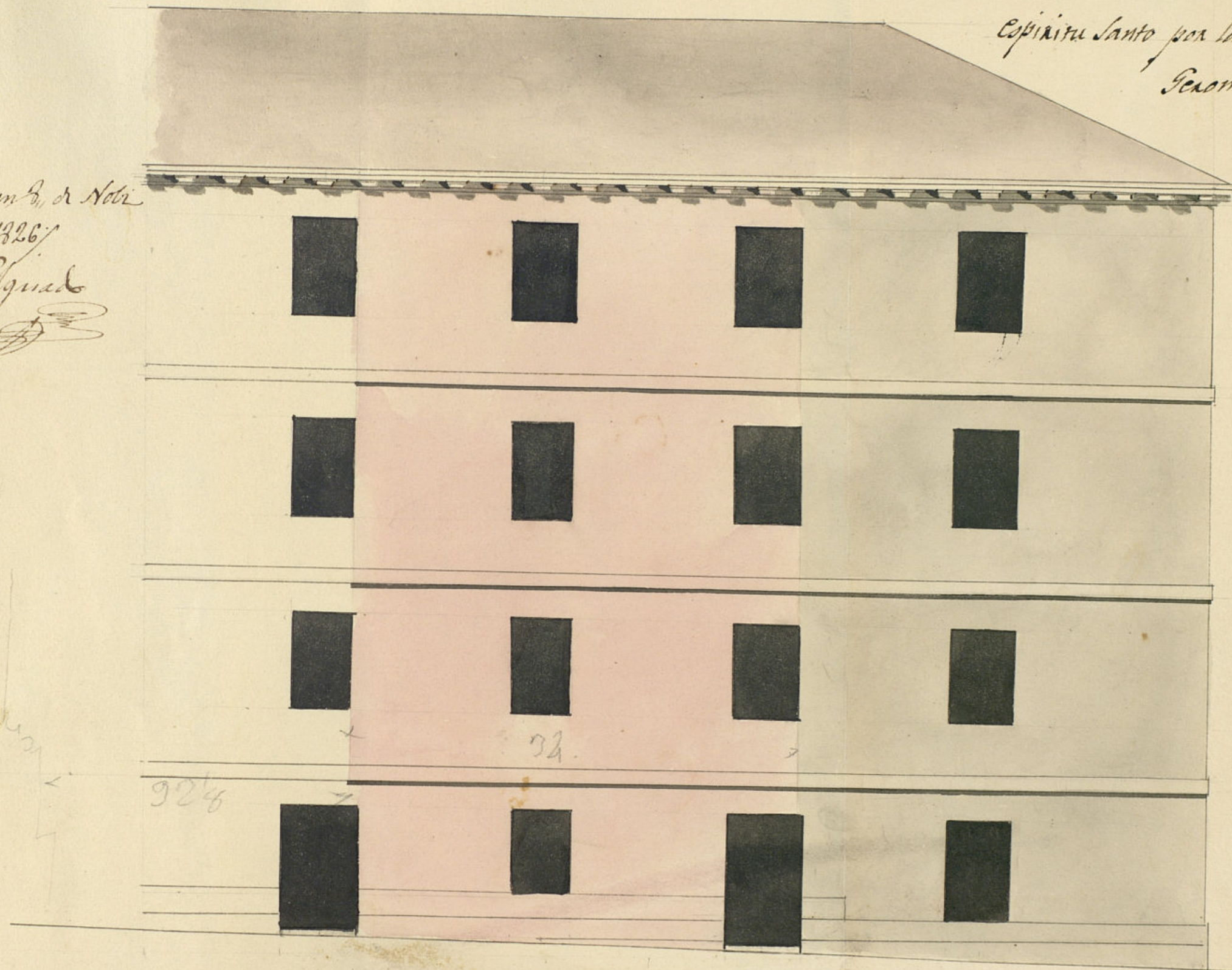

92'8"

92'

5 10 20 30 40 50 60

Escala de pies castellanos

Joaquín Sra. Roca

*Fachada del convento de Padres del Copixitu
santo por la calle del Hoxin-*

*prim. de m. d. or
embudo 1826
stequado*

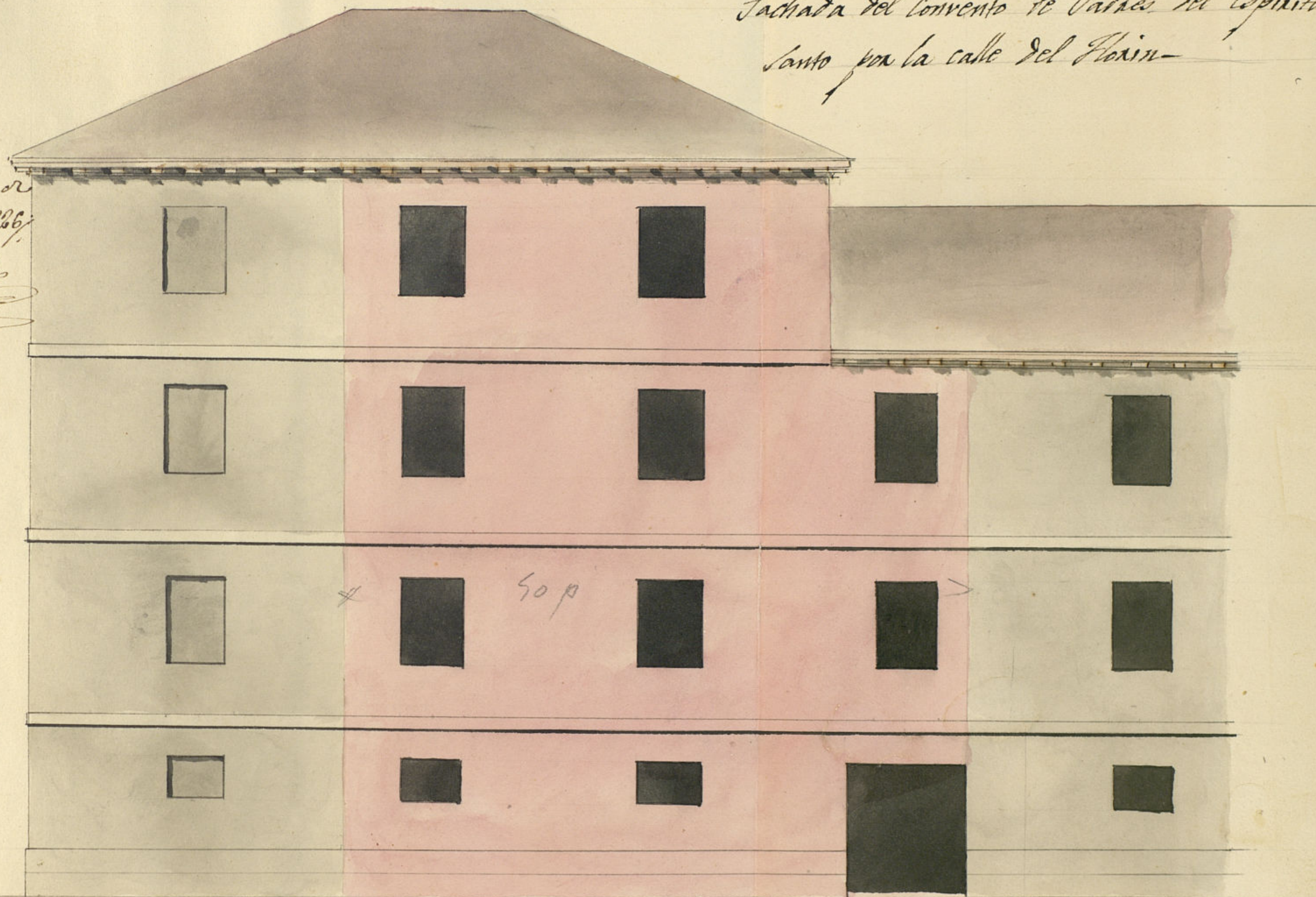

5 10 20 30 40 50 60 70

Escala de pies castellanos

Joaquín Taxisa Prop.

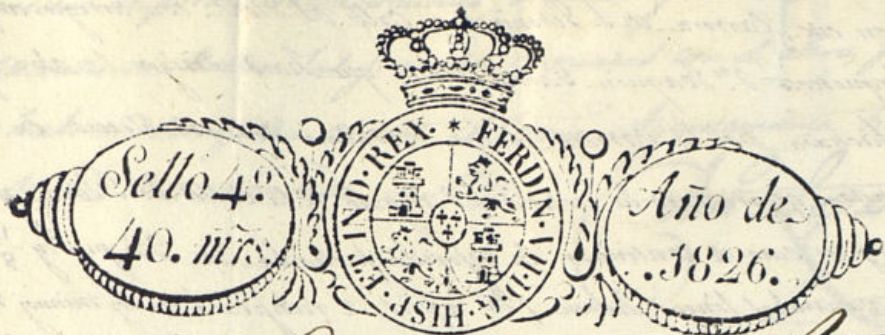

Mo. Ayuntamiento de esta M. H. V.

ad. 30 de Oct. de 1826

Por acuerdo del Exmo.

yuntamiento.

Pase al Sr. Regidor

encargado del cuartel

q.º oyendo al Sr. Arq.

uitecto mor. inform.

q.º se le ofrezca

Mo. Sr.: El Procurador de los D.ºs. Seri-

ger. Menores del Espiritu Santo de este corte a

D.º J. dice que hallandose concluida la demoli-

cion de los dos frezcos de fachadas de la carrera de

San Gerónimo y calle del Florin de la espacuada

del Espiritu Santo y en disposicion de sen-

tar la anterior y continuar despues sus facha-

das con arreglo a los diseños que presento fir-

mados por el Arquitecto Academico de merito Don

Joaquin Garcia Pajo:

V. E. Supp. se sirva mandar pase al reconocimiento

de los referidos frezcos de las fachadas por la per-

sona que V. E. tenga a bien nombrar; y al mis-

mo tiempo el competente permiso para con-

struir los referidos frezcos de la carrera de San

Gerónimo y calle del Florin, señalados con la

tinta roja de los adjuntos planes, segun lo

ha juzgado conveniente el Arquitecto Director

de esta obra D. Joaquin Garcia Pajo; cuyo fabor y

gracia espera de V. E. despachar lo mas pro-

to posible: Dios que en V. E. m. a. S. Madrid

30 de Bre de 1826,

Mo. Sr.

Senor Conuiano

Quinto al Dicen de 1826 y

procede al Exmo. Ayuntamiento.

y recomiendo la atencion que deba observarse en la construccion de

estas fachadas que el Orden Prior de la Comunidad de C.º del Espiritu

de Madrid

Mo. Ayuntamiento de esta M. H. V.

Pedro Chacon
de los C.ºs. Prior

haya intentado construir en esta, Carrera de San Jerónimo y Calle del Florín, con arreglo al plan q. se
firmado por el Arquitecto D. Joaquín García. Ojo, que ha de dirigir la obra, y en su con-
cía, Dijo. En la fachada por la Carrera de San Jerónimo debe establecerse en línea recta la
que tiene de extensión, guardando la rectitud del ángulo de la Calle del Florín, y la canonía de
Lomas de la Iglesia; y en caso de continuar la referida fachada, los 32 pies y $\frac{1}{2}$ que tiene de
la referida hasta dicha loma, que ambas líneas hacen 126 $\frac{1}{2}$ pies, se redifinirá en los muros terminos que son
el Plano con la tinta encarnada, con respecto a la fachada; y la de la Calle del Florín igualmente se debe
dejar en línea recta los 32 pies que tiene de extensión, dando repetidamente con los demás ángulos de
edificios; en cuyo supuesto no se me ofrece, repasar alguno acerca de la concesión de la licencia que solicita
el interesado con arreglo al dictamen presentado, sin embargo de no estar con la decencia ni demostración co-
potente a un Cuerpo tan digno como el Excmo Ayuntamiento, pero con las precisas circunstancias de
los edificios han de construirse si piedra pedernal con mezcla de cal y arena sobre terreno firme, dan-
los suficiente profundidad y Cuatro pies de grueso, hasta el carras del Plan terreno; en donde restan
dos medio pie de cada lado se sentará el local de Alcantarilla de tres pies de grueso y otros tres de
madrando en hiladas descubiertas en el punto mas elevado, continuando con las que pida el aluma-
de la Calle, sin faltar en todos los puntos del descenso las en hiladas, sobre el cual seguirá del mis-
mo grueso de tres pies, la altura del piso bajo hasta la imposta, de buena fabrica de ladrillo y cal con
arroz del propio material en todos los huecos de Puertas y Ventanas sin empuñales ni empuñados
madera poniendo el arco de la Puerta cochera que se señala en la fachada de la Calle del Florín de
fabrica de ladrillo si lo permite la debida y si no de buena madera, de marfil blanco; retallándose en
cuarto de pie en el piso principal, por el interior hasta el segundo, y este continuará de dos pies y medio
hasta recibir el alero, que será de madera descubierta, compuesto de solera moldada, modillones
o canecillos; y Corona con moldura superior, con canelón de plomo u hoja de lata, bien apañada
que recorra las aguas del Cubierto con vertederos de dos pies lo menos de largo que las arroye fuera de
acera, y no viertan a plomo sobre los faroles del alumbrado; recibiendo las boquillas, Caballotes y
repaldos con yeso. Las Boquillas si las hubiere se sentarán a plomo del piso interior de la fachada,
antepecho volado sobre el alero. Dependiendo las referidas del piso bajo embudadas en el grueso de la pared;
mientras los balcones del piso principal de pie y medio de vado, un pie y cuarto los del segundo y un
pie los del tercero; sin embargo no demostrarse en el Plano si no huecos o ventanas antepecho.
En las Puertas no habrá balcón que salga del piso exterior de la fachada que impida el
transito publico; debiendo ser la altura de los balcones de tres pies y tres cuartos y el rebordo de
laureles de sus dedos; sentando en la Acera losas de tres pies de ancho por medio de grueso, de piedra
Borraquina, sin que en ellas se puedan romper sumideros a los Sotanos, colocando estos al in-
tila fondeon en las mochetas de las Puertas, o verticales en la linea de fachada, dependiendo esta
cada decanamente con arreglo a un buen orden de construcción. Pero como el Excmo Ayunta-
miento es el exclusivamente encargado de la Policía, buen aspecto y seguridad de la Edificia para el
que el Almo de Corregidor y Caballero Regidor del Cuartel, mandan que reconozca e informe
al Ayuntamiento de Madrid, sin perjuicio que el interesado deberá dar aviso quando en su obra se

para proceder al primer reconocimiento, segundo quando este enrasado el piso principal, y
tercero cuando se hallen las fachadas coronadas con el alero, para que ejecutadas ambas
por ello habrán cumplido cuanto el Excmo Ayuntamiento tiene prevenido sobre el parti-
cular. Madrid 8 de Noviembre de 1826.

Ante Lopez Segura

Madrid 10 de Nov. de 1826.

Hagase presente a el Ayuntamiento el anterior
informe con q. me conforme.

Doniña

Mad. 10 de Nov. de 1826

En el Ayuntamiento.

Conceder la licencia pedida con arreglo a lo q. se informa p. l. 1.
Reo. Comisario del Cuartel y el q. mayor, y oese por certifica.

B

Dⁿ Manuel Luciano de la Torre & C^a

Certifico: Que por el ^{la comunidad de} Procurador ^{de la} P. Co-
nigios menores del Espíritu Santo, se presentó
memorial al mismo Excmo. Ayuntamiento en soli-
citud de licencia para construir de nueva planta
la torre de fachada de su convento de uno p.^a
la céntrica de S. Jerónimo y el otro por la calle
del florin con arreglo a los planos q^e presenta-
ba firmados por el Arquitecto D. Joaquín
García Pego. En su intellig.^a y la de lo informa-
do por el Sr. Regidor Comisario del Cu-
artel y Arquitecto mor. acordó S. E. en 10
de este mes conceder la licencia pedida esta-
bleciendo la fachada por la céntrica de S. Jeróni-
mo en línea recta los 34 pies q^e tiene de extensión
guardando la retiro del ángulo de la calle del
florin y la céntrica de las torres q^e ambas li-
neas hacen 126 pies y $\frac{1}{2}$, se reedificará en los
mismos terminos q^e señala el plano con la línea
encarnada, con respecto a la fábrica; y la de la C.
del florin igualm.^{te} se debe establecer en línea
recta los cincuenta pies q^e tiene de extensión atan-
do respectivamente con los demas ángulos de dho.
edificio; observando el diseño presentado, pero
con las precisas circunstancias de que los cimen-
tos S. E. sigue el informe del Arq.^{to} mor. al hasta
su conclusión. Y para q^e conste y se pueda
proceder a la ejecución de la obra, doy la presen-
te cédula. Por otro. de 1826.

+ nuar la ref. fachada
los 32 p. y $\frac{1}{2}$ q^e tiene
de los 34 referidos
en el anterior

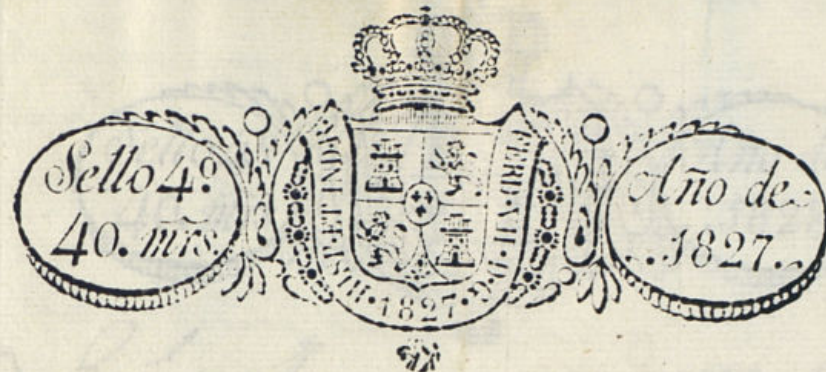

Por
Rejedor del Cuartel

Como Procurador q' soy de los Padres Clerigos Menores del Espiritu Santo de esta Corte; Doy Parte a Vcia, q' estando viniendo el Alero del Angulo de la Carrera de S.º Jeronimo y Calle del Florin q' por uno y otro lado tiene Lingüenta y dos Pies en cada una de sus Ranchadas de linea lo tengo en noticia de Vcia para q' determine Vcia de su reconocimiento=

Dios Guarde a Vcia muchos Años= Madrid y Marzo 26 del año de 1827

Madrid 28 de Marzo de 1827

Pedro Chacon
Delor C.º de Frase

Suprime el S.º Arquitecto Mayor.

Bonilla

Señor Com.º

Don aleroial se expresan enan conforme a buena construccion y aldo q' se previene p' el Espiritu Santo quando suprimido igualmente el cuerpo q' en sus anteriores informes tengo manifestado q' se p'pueda imponer al V.º en cumplimiento de lo dictado por V.º el 22 de Mar.º de 1827

Francisco de Asis

Hagase presente a S.º E. para q' enterado, se una a el expediente de licencia Madrid 31 de Marzo de 1827

Miguel Gomez
de Bonilla

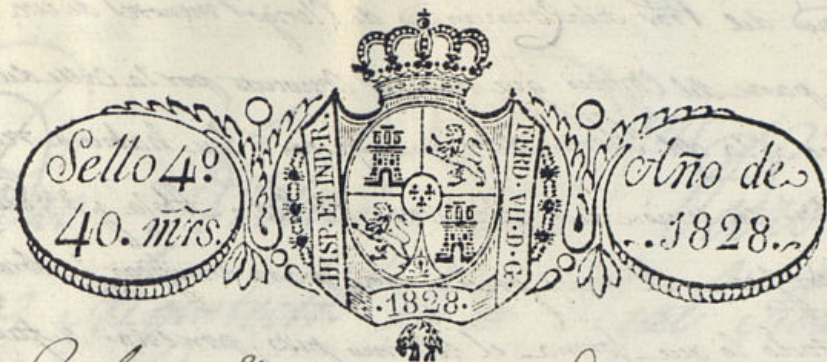

Madrid 11 de Julio
de 1828

Enm Ayuntamiento
Para el Sr. Reg.
del Cuartel con
el expediente
que debe obrar
en Secretaria
o Archivo, so-
bre tira de en-
ordas y leban-
tar fachada
en otra parte
de aquel di-
to

A. N. E.

ficio que se
verifico anterior-
mente para q.
ocurriendo al Sr.
Arquitecto ma-
yor informe

Como Ayuntamiento de esta M. H. Villa de Madrid.
Señor: El P. Procurador de la casa convento del Espi-
ritu Santo de Clerigos menores de esta corte a N. E. a nom-
bre de su comunidad hace presente; que desearo de cubrir
en lo posible el edificio de dha casa para librarse de la in-
tempérie, e impedir por este medio que los restos q. quedan
no vengyan abajo por no poderlos reparar al presente a
causa de la escasez de fondos en que se halla la comunidad,
tengo tratado con los empresarios de los teatros de esta Villa
cederles en arrendamiento parte de dho edificio. o combinco
y siendo una de estas partes la pieza q. fue refectorio y cocina,
cuya fachada exterior da ala Calle del Sordo, he nombrado
los dos arquitectos q. firman la adjunta Certificacion, y
expresan su voto; y no hallando estos inconveniente
alguno en q. se cubra esta parte del edificio haciendo an-
tes anticipadamente las obras q. en ella manifestan
por tanto -
Suplica tenga a bien de concederle la colocacion del alero
en la mencionada fachada de la calle del Sordo segun y
como manifesta la Certificacion q. acompaña. Y para
mayor acierto, si a N. E. le pareciere, podrá nombrar un ar-
quitecto de los de la Villa para que reconociendo igual mone-
cuanto dicen los de la adjunta Certificacion pueda impor-
mar a N. E. el estado del edificio, y en vista de su informe
poder hacer la obra con toda seguridad, y consiguiente pa-
ra que jamas pueda pararnos el menor perjuicio. Favor
que suplica se le E.

Madrid 22 de Julio de 1828. Dios que a N. E. m. a. Madrid 24 Julio de 1828.

Pase al 1.º Arquitecto

Pedro Chacon de los Clerigos Menores. Procurador

Mayor para q. informe lo q.

El Ayuntamiento.

Ayuntamiento de Madrid

En virtud del Decreto del Sr. y del que precede al mismo Ayuntamiento.

y en vista de la solidez del Pbro de la Comunidad de Clerigos menores de esta Corte, sobre
brir la parte del edificio que tiene el Convento por la Calle del Nord
y buelve a la del Florin, alio manifestar: Que habiendo reconocido
dho edificio en union de los Arquitectos D^{ns} Pedro Avila y D^{ns} Pedro Lu-
gotita y Vengoa y Certifican, se hace preu que para verificar la obra que
solicitan, demuelan todo lo que forma el ultimo piso, por estar refabrica deteriorada y
podrida los maderos que forman el entramado, colocandolos entonces el alero en la altura para
que ase con el de la Calle del Florin; o en caso de que quieran que tenga la elevacion que tie-
na tiene, reconstruyan el citado piso, que debe de ser de buena fabrica de ladrillo con me-
cha de cal y arena del grueso de tres pies, e incombustible, bien asegurado los pases de la armadura
en los tramos con arreglo al arte, siendo aquel y este lo mejor mas segun y conforme al ar-
te del mismo y Conservacion del edificio. Madrid 31 de Julio de 1828

Ante mi
D^{no} Superintendente

Madrid 31 de Julio de 1828

El Comisario del Puertel visto el anterior informe, no alia incom-
niente en pl. G. E. le concede el cubrir el edificio por la parte pl. re-
quiere, exiendo una eleccion qualquiera de las dos mudas pl. propone el P.
Arquitecto mayor.

Comilla

Madrid 1. de Agosto de 1828

En su Ayuntamiento
Conceden la licencia pedida con arreglo a lo que
se informa por el Sr. Comisario, y dese por certificacion

D^{ns} Pedro Avila, y D^{ns} Pedro de Lu-
gotita y Vengoa, Arquitectos de la Real Academia de
San Fernando Ec.

Certifican: que por encargo del Procurador de los R^{ss} del
Espiritu Santo de esta Corte, han pasado a hacer un re-
conocimiento de la fachada que su frontento tiene por
la Calle del Nord, con el fin de ver si en aquella parte
dormantelada, que es donde se hallaba el Refectorio po-
dia cubriase a piso segundo como estaba anteriormente,
pues con motivo de haber alquilado esta parte, y otras del
edificio ala empresa de los teatros de esta Corte, para
colocacion de los telones, bastidores y demas efectos, necesi-
ta cubriase a la altura, como se esta haciendo en las
obras interiores, y habiendo subido a dichas paredes dor-
manteladas, y reconocido bien por menor todos sus ma-
chos encuentran ser de fabrica de ladrillo, de dos pies
y tres octavos de grueso, y en estado de permanencia
y poder cargar sobre ella la armadura, summa que
a cada uno se le rebaja en las primeras itadas dos
pies de dicha fabrica, a causa de que habiendo estado
mucho tiempo ala intemperie pueden hallarse dichas

itadas paradas, desiendo crearse dichos dos pios
la misma fabrica con yeso, y lo mismo los arcos
las ventanas, asta recibir el alar q ha de coronar
su linea, con cuya operacion no encuentran unione
ente los que suscriben pueda echase la armadura
pues se halla su fachada con buenos gruesos, y
fabrica igualmente bien a plomo, quesi cuan
pueden decir = Madrid y Julio 2 de 1828.

Pero Wila

Pere de Tengelita
Vengor

D.ⁿ Manuel Luciano de la Torre & C^a

+
Habiendo este re-
conocido d^{to}. Edi-
ficio ^{en unido de} ~~en~~ los d^{tos}.
D. Pedro Cervera y D.ⁿ
Pedro Cengstibay
Vengo a,

Pro.

Certifico; que por el P. Procurador de la Casa Con-
vento del Espíritu Santo & Clerigos menores de
esta Corte, se presentó memorial al mismo
Excmo. Ayuntamiento solicitando licencia para
cubrir la parte del Edificio que tiene d^{to}. Con-
vento por la calle del ~~de~~ Sordo y buelue ala
del Florin. En su inteligencia y la solo in-
formado en su razon por los Sres. Regidores
comisario del Cuartel y Arquitecto m^{or}. y acor-
do el C. E. en primero se este mes conceder la
licencia pedida, demoliendo todo lo que for-
ma el ultimo piso por estar su fabrica dete-
riorada y podrida los maderos q^e forman el
entramado, colocando en su lugar el alero en la
altura p^a que ate con el de la calle del Florin;
o en caso de q^e la Comunidad quiera que tenga
la elevacion que ahora tiene, reedifique el es-
tado piso, que debe demolerse, de buena fa-
brica de ladrillo con mezcla de cal y arena
del grueso de tres pies e incombustible, bien
asegurado los pares de la armadura en
los tirantes con arreglo al arte, siendo aquel
y este los medios mas seguros y conformes
a las reglas del mismo y conservacion del
Edificio; quedando a la eleccion de la Comu-
nidad qualquiera de los medios referidos.
Y para que conste y se pueda proceder ala
ejecucion de la obra, doy la presente. Ma-
drid 26 de Agosto de 1828.

