

1^a 60 - 92Ayuntam. de Mad.^{to}

1828.

Policia

D. ~~Manuel~~ de Salaya dueño de
 una casa en la calle del Pozo a la
 Victoria n.º 8 m.º 210 sobre q. se
 concede licencia p.ª construir nue-
 va fachada.

Secret.^a al Sr. Foru

8986

Plano de la casa



Plano de la casa
de la Victoria N.º 8
ma

Informado en 18 de Abril de 1828.

Signado
J. E.

Fachada de la Casa Calle
de la Victoria N.º 8 ma

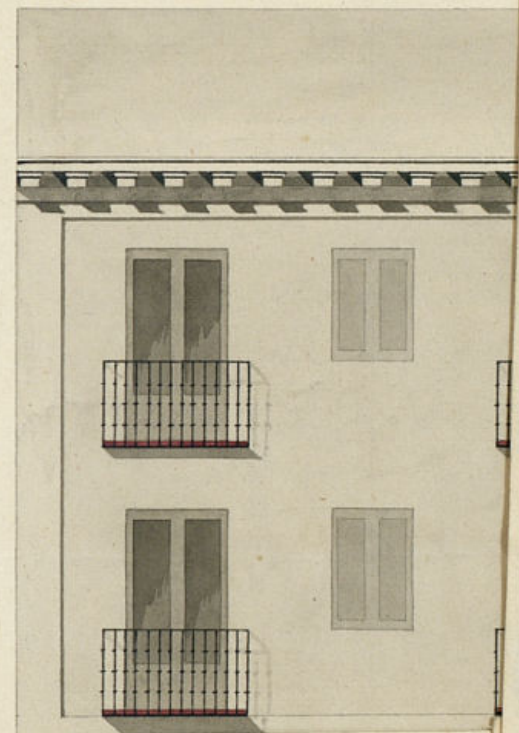

Carretera de Madrid

898

Plano de la casa



Plano de la casa
de la Victoria N.º 8 manz.ª 2.ª
del P.º de la Victoria
del P.º de la Victoria

Plano de la casa

Fachada de la Casa Calle del Pozo de la Victoria N.º 8 manz.ª 2.ª

Informado en 13 de Abril de 1828.
Ante
J. P.



Madrid 2 de Abril de 1828
Ante el Conde de Cast.
Cast.

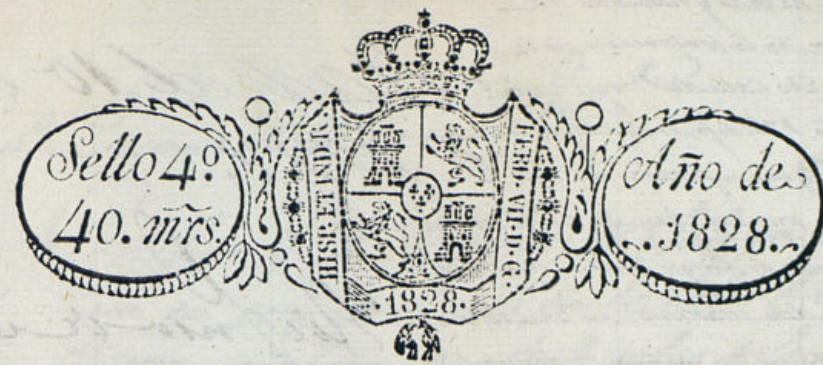

Excmo Ayuntamiento de esta M. D.

Mad. 10 de Abril de 1828
Por acuerdo del Excmo. Ay.
Pase al Sr. Regidor Comisario.
No del Cuartel para que
exceda al Sr. Arquitecto
mór. informe lo q. se
le ofrezca.



Don Ildefonso de Salaya, Duño de
una Casa en esta Corte Calle del Pozo
detrás de la Vitorica, numero 8, de la
manzana 2to a V. E. hace presente
que debiendo reedificar de nueva plan
la referida Casa, presenta el ad-
junto plano de la fachada formado
por el Arquitecto Académico Don
Antonio Conde González y a cuyo
cargo se pone la dirección de la
obra, en esta atención.

A V. E. Suplico que para las
diligencias de estilo se sirva conceder
la correspondiente licencia para
poner en ejecución la menciona-
da obra, colocar los materiales
necesarios y efectos procedentes en
la Calle en las inmediaciones de la
misma en lo que recibirá favor

Madrid 11 de Abril de 1828.
Pase al Sr. Arquitecto
Mayor para q. informe
lo q. se le ofrezca y para
ca.

Donillo
Otro Comisario.
En cumplimiento del Decreto de V. E. y del que

procede del Excmo Ayuntamiento he visto y examinado la
 alineación que debiera observarse en la construcción de la
 fachada de la casa n.º 8 más alto Calle del Pico a la de la
 Victoria que se dueña D.º Delfonso de Salaya, in-
 formar de nueva planta con arreglo al
 Plan que presenta firmado por el Arquitecto
 D.º Antonio Conde Joveros que ha de dirigirse la obra y en su con-
 secuencia digo: Que dicha fachada debe establecerse en línea recta las
 31 pies y 4 q. que tiene de extensión, atando con las casas medianeras. En
 cuyo supuesto no se me ofrece reparo alguno acerca de la concesión de la
 licencia que solicita en consecuencia, bajo la observancia del diseño presentado, mediante estar
 arreglado, pero con las precisas circunstancias de que los cimientos han de construirse de pie-
 dra pedernal con mezcla de cal y arena, sobre terreno firme, a una profundidad y quan-
 tidad de gruta hasta el nivel del plan terreno, en donde retallándose medio pie de cada lado se cubra el suelo
 de Centeria de tres pies de altura lo menos y diez tres de grueso, resultando de hitales descubiertas en el punto más elevado de la calle, continuándose a
 hasta el más bajo sin que falten otros en ningún punto del desarrollo. Sobre el referido suelo y con el mismo grueso de tres pies, según el diseño de
 la imposta del piso principal de fábrica de ladrillo con mezcla de cal y arena, y de la misma fábrica hasta el alero, sin estramado alguno, ni rembra-
 de madera, siendo lo anch de ventanas y ventanillas del propio material, retallándose lo suficiente y el alero del alero, que sea de madera descubierta,
 puesto de salom, conestilo con torcedura y corona superior moldada y canelones de plomo u hoja de lata con virador de lo mismo y carguen las ap-
 fuera de las lamas de la acera y no niñan a plomo sobre los faldones del alombrado. Las Guardillas de las huchas se situarán a plomo del filo interior
 la fachada sin anaqueles volados sobre el alero, recibiendo las baguillas, laballos y repallig con yeso. Después de los balcones del piso principal de un
 de suelo y medio lo delo pira segundo y tercero, siendo de altura de tres pies y tres cuartos y el intervalo delo balaustrat de dos pies, recibiendo
 las parrillas en el grueso de la pared un pie por lo menos y más de correspondencia del vir de la luz de las ventanas. En las puertas no habrá
 travesa ni pedana que salga del filo exterior de la fachada, para que no impida el tránsito público debiendo abrirse aquellas hacia el interior de la
 ación. En la acera se situarán lamas de piedra de medio pie de grueso y tres de altura, sin que en ellas puedan abrirse lumbreras horizontales
 oblong, debiendo en caso de abarcar en lo interior o en los balcones de las puertas. Publiando por último la fachada descubierta con arreglo a
 buen orden de construcción. Por como el Excmo Ayuntamiento es el exclusivamente encargado de la Policía, seguridad y buen aspecto de la
 podrá cuando guste el Sr. Corregidor y Caballero Regidor del Cuartel mandar que se cumpla e imponga sobre el estado de la obra, sin perjuicio
 y el dueño deberá dar aviso para practicar el primer reconocimiento luego que esté sentada la canchón, segundo estando enarbolado el
 principal y tercero cuando la fachada se halla coronada en el alero, para que por el Sr. Regidor se verifique, como por el Sr. Regidor se verifique, como por el Sr. Regidor se verifique,
 por el Excmo Ayuntamiento sobre el propietario. Madrid 13 de Abril de 1828.

Madrid 10 de Abril
 de 1828.

Wifonso de Salaya

D.º Manuel Luciano de la Torre & C.º

Certifico; q. D.º Delfonso de Salaya dueño de una
 casa en esta corte sita en la Calle del Pico a la de la
 Victoria señalada con el n.º ocho de la manz.ª 2.ºo presen-
 to memorial a' dho. Excmo. Ayuntamiento en solicitud de
 licencia para construir de nueva planta la fachada
 de la referida casa con arreglo al plan q. presentaba
 firmado por el Arq.º D.º Antonio Conde Joveros. En
 su inteligencia y la de lo informado en su razón por
 los Sr. Regidor Comisario del Cuartel y Arq.º m.ºr.
 acordó S. E. en 22 del corriente conceder la licencia
 pedida estableciendo la fachada de dha. casa en línea
 recta las 31 pies y 4 q. que tiene de extensión, atando con
 las casas medianeras, y observando el diseño pre-
 sentado, mediante estar arreglado, con las precisas
 circunstancias de q. lo cimientos & C.º Sigue el in-
 forme del Arq.º m.ºr. hasta su conclusión. Y para
 que conste y se pueda proceder a la ejecución de
 la obra, doy la presente. Madrid 22 de Abril de
 1828.

Pro

Don Lope Aguado

Madrid 19 de Abril de 1828.

El Comisario no encuentra reparo en q.º S. E. conceda la licen-
 cia se solicita vago las reglas prescritas por el 1.º Arquitecto Urban

Madrid 22 de Abril de 1828.

En su Ayuntamiento.
 Concedese la licencia pedida con arreglo a lo
 que se informa y dese por certificación

Christobal Joveros
 & Bonilla & C.º

Ayuntamiento de Madrid

