

1.<sup>a</sup> - 61 - 103

D. 89

Cuarenta maravedis.

SELLO QVARTO, QVARENTA  
MARAVEDIS, AÑO DE MIL  
OCHOCIENTOS SIETE.

Mad. 28. de Ab. de 1807.

Enm. J. J.

Informe el N.º Regidor  
Comis.º al Cuartel y  
Jef.º mayor

Ilmo Señor.

D.º Manuel de la Peña y Padura Arquitecto,  
y del Exmo Señor Duque de Frias y Vieda: ha-

Mad. 23 de Ab. de 1807.

S.ª T.ª

Para la tirada de Cu  
erdas en este sitio  
señalare el día 30  
del corriente alas  
Once y mañana  
na, p.º lo que seden  
los abisn acortun  
brados.

ce presente a V.S.ª J. que se han aconstruir de  
nueva planta las Caballerizas de dicho Se-  
ñor, en su casa propia situada en la calle  
del Diamante y buelte a la calle R.ª del  
Barguillo, cuyos diseños presenta a V.S.ª J. y  
en esta atencion::

A. V.S.ª J. Suplica se sirva con-  
ceder la licencia para la execucion de  
dicha obra en que recibira merced. Ma-  
drid 28 de Abril de 1807.

Manuel de la Peña y Padura

J. J.

Ilmo Señor.

En cumplimiento del Real Decreto de Madrid. He visto y reconocido la



alineaciones que devian observarse para la nueva construcción de fachadas  
que el Intendente de esta Real Audiencia ha hecho executar en la presente que es-  
presa con arreglo ala demostracion del ~~diseno~~ Diseno que para el efecto  
presenta, e igualmente he reconocido, subscripto por si como encargado de  
la obra; y hallo que respects de resultar bien establecidas las que goza  
el resto de la misma presente sobre las proprias habra de executarse en los  
cienos diez p. de su Longitud por la Calle del Diamante, y los ochenta  
y nueve por la Real del Berquillo; no ofreciendome replicas acerca  
de la Licencia Suplicada bas de los expresados terminos; Assuan-  
cia del citado Diseno presentado mediante encontrase arreglado,  
y las precisas e indispensables prevenciones; sin la menor interpreta-  
cion ni eludiment, de que se vacien y crien los Correspondientes Cien-  
tos de buena ramparteria fundados en terreno firme, dondeles supier-  
lante profundidad, y el grueso de quatro p. y medio hasta el empuje  
de la Calle, donde haciendo retallos de un quarto de pie por cada lado  
se edicara el Local de Canteria demostrado en el propio Diseno,  
completa y de buen grano, conservando el indicado grueso de quatro  
pies, continuando el resto de alturas con buena fabrica de Albari-  
teria, y Arco de lo mismo en todos los huecos, sin lumbrales ni entra-  
mados algunos de aradern, haciendo por lo interior en cada uno de los  
Piez medio pie de retallo, de suerte que en el ultimo Resulto  
con el de tres pies; de sandelas coronados con Arco de madera  
descubierta, quando no se complete con material mas solido,



Compuestos de solera, tiradura, molduras proporcionados, y  
corno con canchales de esta de solera bien afianzados, y vertidos  
de una vara de largo, desando las boquillas, cabaleros, y pedallones  
del cubierto recubiertos con yeso, igualmente que las Boardillas  
si se pusieren; executandolas segun arte dentro del grueso de la pared  
sin ante- pecho alguno bolado; quedando tambien incluidas en el  
grueso las testas de los tirantes, y no excediendole con el bulto en las  
del piso base de dos cuatros dedos, y el de los balcones en el puntal de  
media vara; dandoles la altura de tres pies y medio equales,  
sin que los matabatos de los balcones en los unos y de los  
otras en las otras superen de seis dedos, quedando las  
hembras sin menor distancia que tres p. ni <sup>una tercia</sup> media de dos,  
y todas las Parrillas recubiertas en el grueso de la pared; no puen-  
do batiente ni peldano bolado en las Puertas, cuyas aspas abri-  
ran hacia el interior de la Puerta, como tampoco otro alguno  
estorbo a el trancido y por ultimo se colocaran en toda la  
extension de las otras solas de piedra <sup>berroquena</sup> solida y  
de buen grano, de tres pies de ancho por medio de grueso, sin  
lumbrales alguna de Cueva, y se rebocarian los exteriores  
base de propio orn de construcción; deviendo dar aviso a  
V. Y. el Intererado luego q' este sentada la cantería p<sup>a</sup>  
la Reconocimiento; Segundo aviso en hallandose la nueva





Quarenta maravedis

SELLO QVARTO, QVARENTA  
MARAVEDIS, AÑO DE MIL  
CCXCIENOS SIETE.

Construccion a media altura de la total y tercios quando buia  
color Remates, a fin de que practicandose iguales. Diligencias por  
ellan comite a V. Y. haverse Cumplido quanto tenga por con-  
veniente resolver en el particular con forma Responsabilidad  
de Vponer a carta de qualquiera gastos y remiaciones lo que  
asi no estuviere. Madrid 2. de Mayo del 1807.

Juan de Villanueva

Yo Mr. Señor

El Comisario del quartel ha presenciado la tira de cuerdas practi-  
cada en este sitio: y no encontrando inconveniente alguno en su con-  
formidad con la exposicion q. hace el Arquitecto mayor: no se le  
opone Vponer en la concesion de licencia que se solicita. Madrid y  
Mayo 4. de 1807.

J. Co. Garcia

Fuena Prati

*[Signature]*



*Fachadas de la Casa del Exmo Señor Duque de Frias y Veeda señalada con el num.º 1. de la manz.ª 307.*

*A. Es la fachada principal que mira à la Calle del Siamonte en la que se ha de edificar por ahora la parte señalada con la aguada de tinta y hasta la altura del quarto baxo inclusive. B. Es la fachada que mira à la Calle R.ª del Barquillo.*

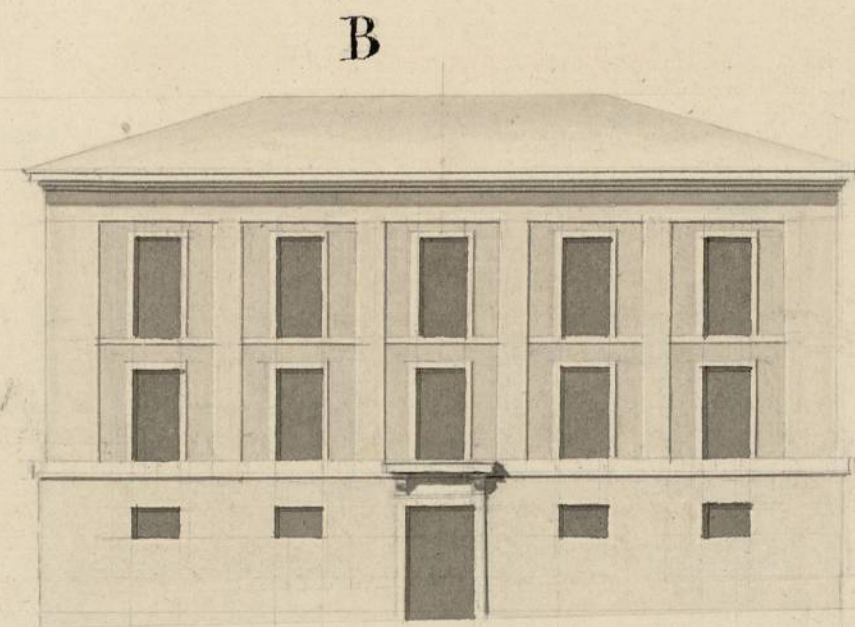
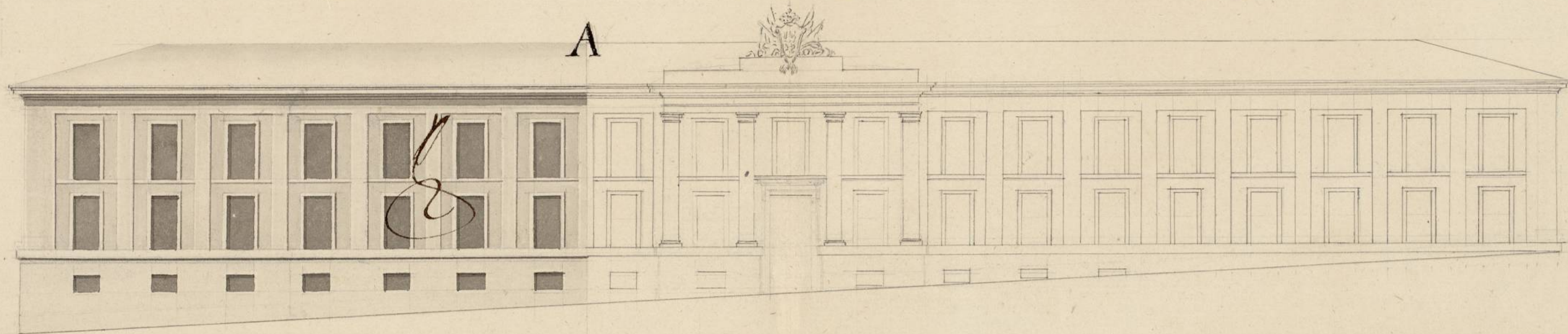

Escala de 5 10 20 30 40 50 100 350 pies Castellanos.

*Informado à Madrid en 2 de Mayo de 1807*  
*V. Mariscal*  
*[Signature]*

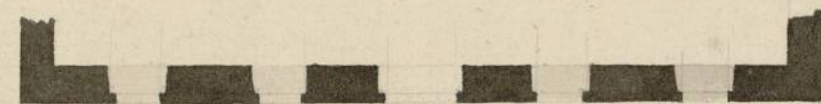
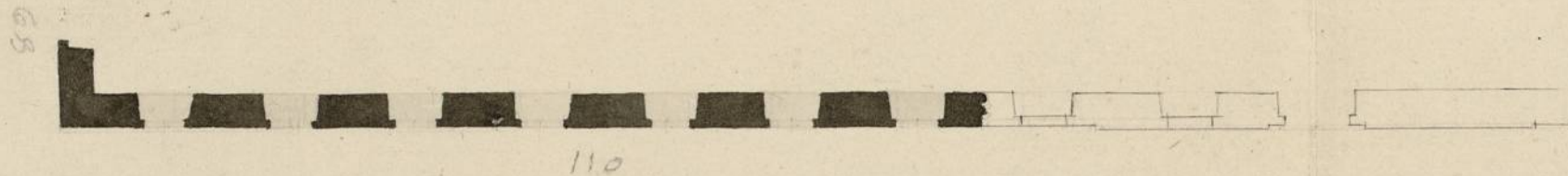

*Madrid 28 de Abril de 1807*

*Manuel de la Peña y Páouat*  
*[Signature]*



1.61-103

(2)

Ayuntamiento de Madrid