

1^a 61 106

(1) 1090

Cuarenta maravedís.

SELLO QVARTO, QVARENTA
MARAVEDIS, AÑO DE MIL
OCIENTOS, SIETE

Mad.^d 28. de Abril
de 1807.

Y. M. S.

Emm. J. to
Y. M. S. Regidor en esta Casa en la Calle de Seguirinos, distinguida
Comis. del Puente con el num.^o 12. de la manzana 382. con el debido
y Arg. to m. to respecto al Y. M. S. hace presente, que habiendo de
terminado construírsele de nueva planta con
arreglo al diseño que presenta firmado del Arquitecto maestro de obras D.ⁿ Pedro Acosta a cuyo cargo ha de estar su construcción, y para conseguirlo.

A Y. M. S. Suplica se sirba mandar se practiquen las
Señalase p. diligencias que en tales casos se acostumbra, y en
la tira de cuer. su vista concederle la correspondiente licencia
para su ejecución, en lo que recibirá merced.
da de esta Casa para su ejecución, en lo que recibirá merced.
la hora de las 12 Madrid 20 de Abril de 1807.
el día 30 de Corr. J. M. S.
Mad.^d 29 de Ab. de 1807.

J. M. S.

Procurador

Y. M. S.

En cumplimiento del auto de V. M. he visto y reconocido la diligencia

Ayuntamiento de Madrid

que haora de observarse para la nueva construcción de Fachada que el Yn-
terado de esta Intendencia quiere hacer executar en la Casa que expresa con arreglo
ala Demostración del Adjunto Diseño que para el effo previene e igualmente
he reconocido firmado por el Arch. D. Pedro Avila como encargado de la
obra; y heallo dever establecerse sobre una perfecta Veta en los Catorce pies
que tiene de extension guardando la ya adoptada p. todo aquel frente median-
te la precisa Ampliacion que exige la estrechez del trazo de Calle de su Situacion
Resultando por ello introducirse hacia el interior quatro p. en el un punto de Media-
neria, y tres y tres cuartos en el otro, dejando abeneficio del p. cincuenta y quatro p.
Superficiales y un quarto de otro de terreno, que deuen satisfacer a el Interior a
razon de diez v. cada uno su valor que corresponde en aquel paraje. No ofreci-
endome reparo a cerca de la Licencia Suplicada bajo de los expresados terminos;
observancia del citado Diseño previendo por hallarle arreglado; y las precisas e indispen-
sables prevenciones, sin interpretacion ni eludimento, de que se hacen y oien los correspon-
dientes Cimientos de buena cimentacion fundados en terreno firme, dandoles
Suficiente profundidad, y el grueso de quatro p. lta el Cursas de la C. donde haciendo
verallo de medio p. por cada lado se colocara Cauteria Completa y de buen gra-
no mediante la devolucion de los Aluros lta recibir el Piso final, continuando
el resto de alturas con buena fabrica de Albañileria y Arcos de lo propio en
todos los huecos, sin humbrales ni entramados algunos de estadera por ningun preten-
to ni motivo, haciendo por lo interior en cada uno de los Pisos un quarto de pie de
verallo, de suerte que ha recibir el Aleno resulte con el grueso de dos p. y medio
defendida Coronada con aquel echo de Madera deudriata, quando no se emplee
otro Material mas Solido, compuesto de Tlora, tocadura, arrollones propor-
cionados, y Corona, con Canalon de oja de lata bien afianzado que reciba las
aguas del Cubierto, y Vertederos de una vara de Largo que las arrojen fuera de
la Acera; recibiendo y asegurando con Tero las boquillas, Caballeres, y Redo-
llones, igualmente que las Boardas, estando estas dentro del grueso de la

Pared, construida segun Arte, y sin Antepecho alguno bolado; no enredien-
dose con el buelo de la Roca en el Piso bajo de dos atres dedos y el de los Balco-
nes media vara en el pñal y pie y quarto en el segundo, dandoles la altura
de tres pies y medio a guisa, sin que los intervalos de los Batientes en los
unos y de los Machos en la otra superen de seis dedos, quedando las hembras
sin mayor distancia que tres p. y todas las Perillas recorridas una tercera
en el grueso de la Pared; no poniendo Batiente ni Peldano bolado en la
Pared, Cuias alas abriran hacia el interior de la Puerta, como temporales
otra. Algun escudo a el tranito pp; por ultimo se colocaran en toda la
extension de la Alcaza Liras de Piedra berroquina lida y de buen gra-
no de tres p. de ancho por medio de grueso, sin luminera alguna de
Cueva, y se rebocara el exterior bajo de un orn propio de Construcción.
Deviendo dar Aviso a N. S. el Intendente luego que este sentada la fune-
ria p. su Reconocimiento. Segundo aviso en hallandose la nueva
Construcción a media altura de la total, y tercero quando baya a los
Remates, a fin de que practicandose iguales diligencias por ellas comete
a N. S. haverse Cumplido quanto tenga por comb. volver en el par-
ticular con forzosa Responsabilidad de Reponer a corta de qualquiera
Gastos y Remociones lo que asi no estuviere. Madrid 2. de Mayo
de 1807.

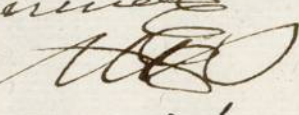
Juan de Villaverde
aymo. or. 

Con respecto a el anterior informe, bajo de las reglas y pre-
venciones en el preexistente y demas q. en la materia
Ayuntamiento de Madrid

anteriormente tiene intimadas al V. Y. el Comisario
deute Guarrel y ahora Riera, no se ofrece áute
reparo alguno en la concesion á el interesado
de la licencia q. solicita; sobre todo V. Y. resolverá
como siempre lo mas acertado. en D. L. de
Mayo de 1807.

Petro Pina Robaino



SEMANA DE FIVET

comunicamente por mandados al V. A. el Comisario
de la Guardia y ahora Rector, no se ofrece á
ninguno en la concesión a el interesado
de la licencia q. solicita; sobre todo V. A. Rector
como siempre lo mas acertado. D. L. de
el Mayo de 1807.

Pedro Luis Pacheco

*Informado à Madrid
 en 2^o de Mayo de 1807
 Villanueva*

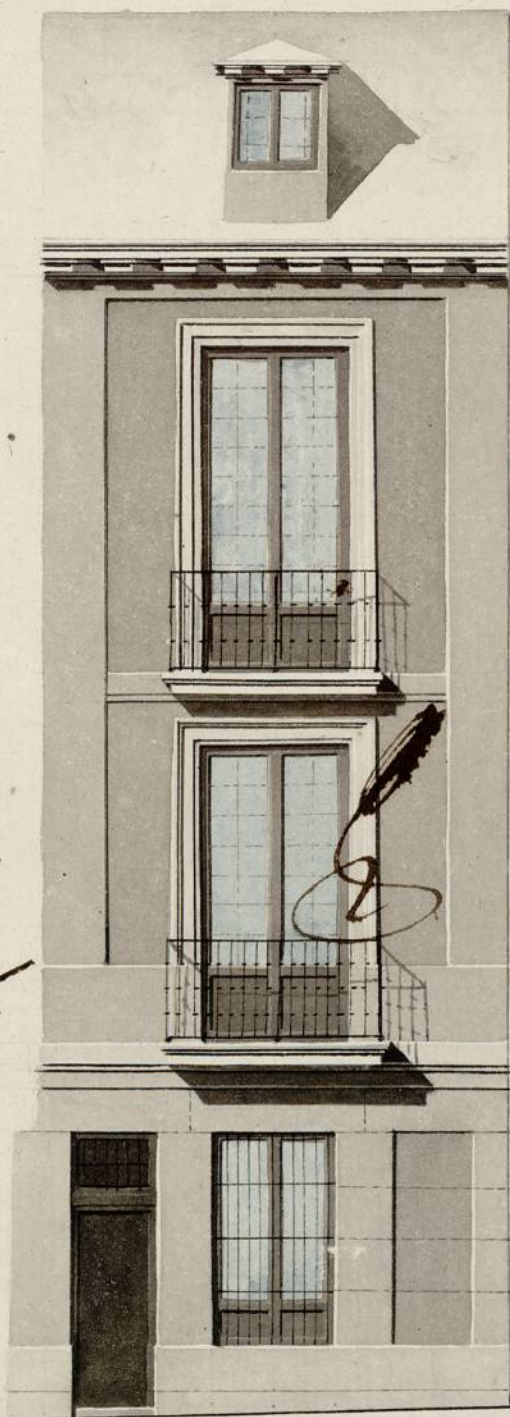

Madrid 16 de Abril de 1807.

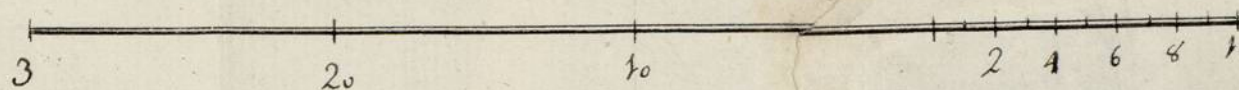

Ayuntamiento de Madrid

Pedro Abila

1-61-104
(2)