

1^a 61 112

D. 97

Yffmo Sr.

D. Felipe M. Fernandez ante V. M. con el debido
respeto dice: le pertenece una casa en la Corte en
la Plaza de San Martin, señalada con el N.º
de la M. 237, en la q.ª se sitúa la casa de mano de
fachada, aumentada de un piso tercero con arreglo
al dictamen q.ª presenta. Cierroga atencio.

Sup. a V. M. se ruega concederle la licencia corres-
pondiente en q.ª se sitúa particular de la M. 237
y Mayo 1807.

9 de Mayo de 1807

San Juan

Yffmo Sr. D. Juan Manuel de la Cruz
y otros: mayores

Felipe M. Fernandez

2^a Yffmo Sr.

Compliendo con el p.º de la M. 237 de V. M. y de la M. 237

la al.ª de la M. 237 de V. M. y de la M. 237
Fachada de la M. 237 de V. M. y de la M. 237
en la M. 237 de V. M. y de la M. 237



Ayuntamiento de Madrid

Dióto que para la M. 237 de V. M. y de la M. 237

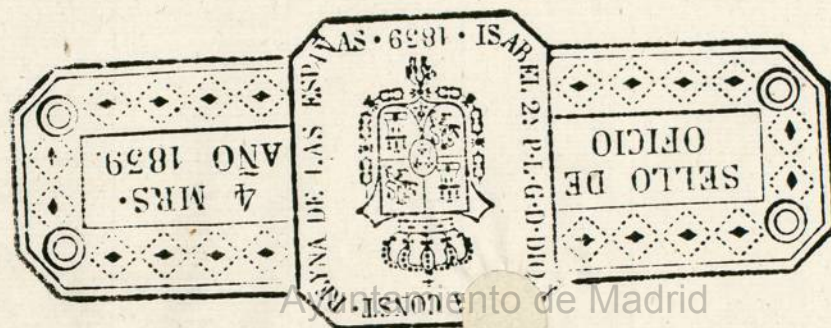



Quarenta maravedis

SELLO QVARTO, QVARENTA
MARAVEDIS, AÑO DE MIL
OCHOCIENTOS SIETE.

Yffmo Sr

1-61-112

D. Felipe Gil Ferrnandes, ante V. S. con el debido
respeto dice: le pertenece una Casa sita en esta Corte en
la Plaza de Anton Martin, señalada con el N.º 10
a la M. 237 en la q. solicita labrar de nuevo su
fachada, aumentandola un piso tercero, con arreglo
al diseno q. presenta. En cuya atencion

Sup. a V. S. se sirva concederle la licencia corres-
pondiente, en q. recibira particular mte. Madrid
y Mayo 4 de 1807.

ciudad de Madrid de Mayo de 1807.

Enm. Ayto

Yffmo Sr. Regidor Comis. al Puercel
y Arq.º mayor

Felipe Gil
Ferrnandes

Yffmo Sr

Cumpliendo con el ant.º Acuerdo de V. S. he visto y reconocido
la alineacion que debia observarse en la nueva construccion de
Fachada que el Interesado de esta Instancia quiere hacer efecua
en la Casa que expresa con arreglo ala demonstracion del adjunto
Diseno que para el ofo presenta i igualm.º he reconocido firma.

Ayuntamiento de Madrid

do por el Arq.^{to} D.^o Joaquin del Riego Pica como encargado de la
obra; y hallo que respecto de resultar bien establecida la que oy goza
en los veinte p.^{os} de su extension, bre la misma haora de establecerse
en continuacion de la Casa Medianaera tt.^o 9. modernam.^{te} fa-
bricada; no ofreciendome reparo alguno a cerca de la Licencia Su-
plicada bajo de los expresados terminos; observancia del citado Dise-
ño presentado arreglando sus alturas con las de la Ciudad Casa me-
dianera tt.^o 9. y las precisas e indispensables prevenciones sin inter-
pretacion ni eludimento de que se vacien y erian los Correspons.^{tes}
cimientos de buena ^{amp.} ^{ria} fundados en terreno firme, dando-
les suficiente profundidad y el grueso de quatro p.^{os} hasta el curras
de la Calle, donde haciendo retallos de Medio p.^o por cada lado se
sentara Locals de Canteria completa y de buen grano de dos
Yladas descubiertas por lo menos en el punto mas elevado de aque-
lla continuado a Nivel, prosiguiendo bre el el resto de altura con
buena Fabrica de Alcantaria y Arcos dello propio en todos los hue-
cos sin lunbrales ni entramados algunos de Madera por ningun
pretexto ni motivo; conservando en el Piso bajo el indicado grueso
de tres p.^{os} y haciendo por lo interior en cada uno de los otros un qu-
arto de pie de retallo, de Suelo que recibir el otro Resulta con
el de dos pies y quatro; desandela coronada con el celso de Madera des-
cubierta, quando no se emplee otro Material mas Solido, compuesto
de Solera, Toldadura, Modillones proporcionados, y Corona con Cornalon
de esa de Lata bien afianzado que recosa las Aguas del Cubierta
y vextedas de una vara de largo que las arrojen fuera de la
Acera, recibiendo y asegurando con Fero las Boquillas, Caballones,
y Pedobloner, igualm.^{te} que la Boardilla; Situando era
dentro del grueso de la Pared constando segun arte y sin

Ante pecho alguno volado; no excediendose con el buelo de los Balcones de media v.ª en el piso jiral, pie y quarsa en el seg.^o y un p.^o en el tercero, dandoles la altura de tres pies y medio a quatro, sin que los intervalos de los Balambres superen de seis dedos, y quedando las Patillas recuadras una tercia en el grueso de la Pared; no poniendo Bariente ni Peldano volado en las Puercas, Cuias otras abrian acia el interior de la Posicion, como tampoco otro algun entorbo a el tranvito pp.^o; por ultimo se Colocaran en toda la extension de la Azua Lasas de Piedra barroquina solida y de buen grano de tres p.^o de ancho por medio de grueso, sin Lumbrea alguna de Cuera, y se rebocara el exterior bazo de un drn propio de Construcion; deviendo dar aviso a N.Y. el Interesado luego que este sumado el Localo de Cameria p.^o su reconocimiento; Segundo aviso en hallandose la nueva construcion a media altura de la total, y tercero quando baya alon remates, afin de que practicandose iguales dilig.^{as} por ellas comite a N.Y. haverse Cumplido quanto tenga por Combte. resolber en el particular, con forzosa responsabilidad de reponer a conta de qualq.^{ra} gastos y remociones lo que asi no conviere. Madrid 13, de Mayo de 1807.

Juan de Villanueva

El comisario del quartel se conforma en un todo con el dictamen del Arquitecto Mayor. Madrid 24 de Mayo de 1807

Madrid Juan Xaramillo

26. de Mayo de 1807

En su Ay.^{to}

Concedere la li.^a q^{ta} solicita con arreglo entod^o a lo antecod.
informes y a lo demas q^{ta} el ay.^{to} tiene prevenido y
mandado en esta particular es.



A la li.^a

26 de Mayo de 1807

En el Ayuntamiento

Conceden la l.^a y l.^a l.^a con arreglo a lo que en el
supremo y ab. de la l.^a de la l.^a de la l.^a de la l.^a
mandado en esta parte.

1807

En la l.^a

1807
Llamada de Antonio Olaverri
Cana de M. de la l.^a de la l.^a de la l.^a

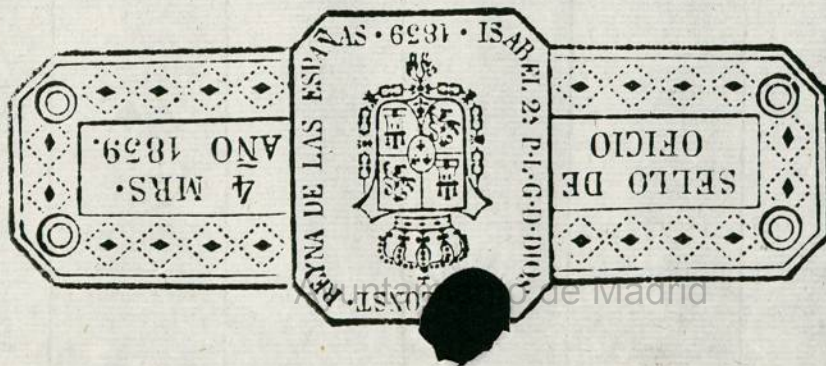

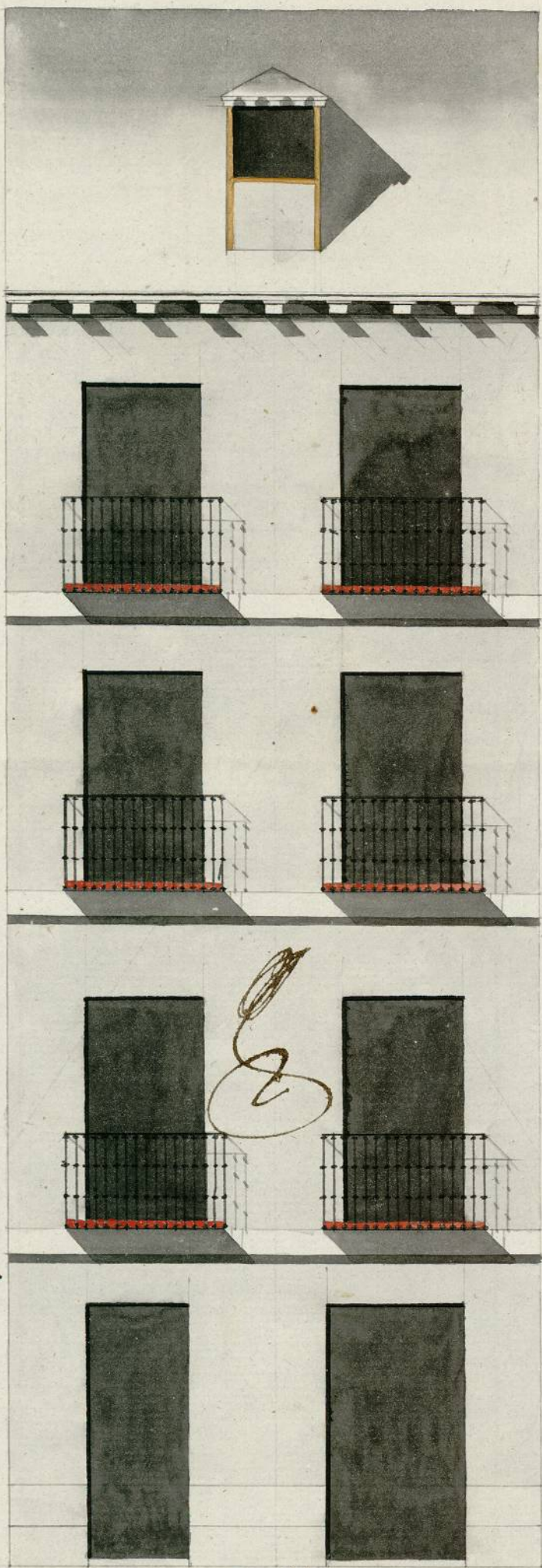

Informado a Madrid
en 13 de Mayo de 1807
Villanueva
E

20 p. ya.

Joquin El Rico Pica

1 5 10 20 30 40 p. Ayuntamiento de Madrid

1-61-112

(3)

1-61-112

(3)



Quarenta maravedis.

SELLO QVARTO, QVARENTA
MARAVEDIS, AÑO DE MIL
OCHOCIENTOS SIETE.

Yfmo son

1-61-110

(7)

D. Felipe Gil Fernandez dueño a una casa en
la plazuela de Anton Martin señalada con el N.º
10 a la M 237, da el tenor abiso de abex conclui-
do a levantar su fachada, todo en cumplim.^{to} de
lo prevenido en la licencia conq.^{ta} lo solicita. Ma-
drid y Julio 15 a 1807.

*Felipe Gil
Fernandez*

Madrid 17 de Julio de 1807,
En su Ayuntamiento.

Informe el Sr. D. Juan de Villanueva Arg. mayor

Yfmo son
all. J.

Cumpliendo con el anterior Auto de V. M. he visto, y
reconocido la construcción de nueva Fachada que expresa
esta Instancia, y hallo resultaa echa con arreglo a la
licencia que para tal efecto V. M. tiene concedida, restan-
do solo se verifique la total conclusión segun y como lea

Ayuntamiento de Madrid

mima licencia de examina. Madrid 28 de Julio de 1807

SEALLO QVARTO. QVARTO. QVARTO.
MARAVEDIA
OCHOQVARTO



A

D.^h Felipe Gil Trn. presen-
 to memorial pidiendo li-
 cencia p.^a construir de mucha
 Planta la fachada de una
 casa q.^e le pertenece en la
 Plaza de Anton-Mar-
 tin con arreglo al diseño q.^e
 exhibia y haviendose remiti-
 do à informe del Ch. Comisio-
 nario del Cuartel, y Arquitec-
 to m.^{or} dicen no se les ofen-
 de Vepano en la concesion de
 dha. licencia vago las regula-
 res prebenciones que
 hace

1-61-112,
 (5)

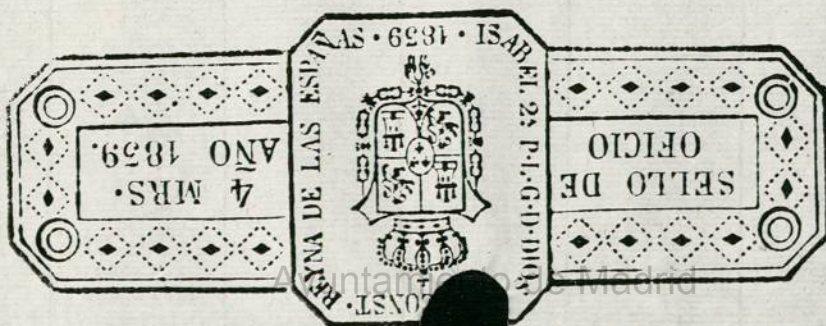

signa de cancia de ...
...
...



Ayuntamiento de Madrid