



Cuarenta maravedis.

SELLO CUARTO, CUARENTA  
MARAVEDIS, AÑO DE MIL  
OCHOCIENTOS SIETE.

Madrid 11 de Mayo 1807.

M. M. Señor.

Enm. Ay. to  
Informe el Sr. D. Josef Moreno de esta vecindad: hace presente  
comisario del Ducado a V. T. que en una casa q. le pertenece en esta  
Arquitecto mayor. Corte en la calle de S. Bernabe n.º 11 manza-  
na 112. solicita hacer nueva fabrica su-  
fachada a la insinuada calle con arreglo al  
diseno q. presenta firmado el profesor apro-  
vado D. Manuel Bradi, y para poderlo exe-  
tar.

A V. T. Sup. ca se sirva conceder la

licencia correspondiente en q. recibirá merced.

Madrid y Mayo 11 de 1807.

Josef. Moreno

En cumplimiento del  
ant. Acuerdo del A. Y.  
he visto y reconocido la  
alineacion que deberá observarse para la nueva construccion de Fachada que el Intendente  
de esta Intendencia quiere hacer ejecutar en la C.ª que expresa con arreglo ala demost-  
cion del adjunto Diseno que para el ef. to presenta, e igualmente he reconocido, firmo  
por el Profesor D. Manuel Bradi como encargado dela obra, y hallo que resp.

Ayuntamiento de Madrid



de resultar bien establecida la que ahora tiene en los quarenta y cinco p.<sup>os</sup> de su  
extension con los dos puntos de las medianerías sea la misma habra de efectu-  
-arse; no ofreciendome reparo acerca de la Licencia Suplicada bajo de lo  
expresados terminos; Observancia del citado Diseno presentado procurando si  
es posible alguna mas elevacion al Piso principal; y las precisas e indispensables  
prevenciones sin interpretacion ni eludimento, de que se vacien y erian los corres-  
-pondientes Cimientos de buena estampa fundados en terreno firme, dandoles Sufi-  
-ciente profundidad, y el grueso de quatro p.<sup>os</sup> hasta el curras de la C.<sup>a</sup> donde ha-  
ciendo retallus de medio pie por cada lado se colocara Zocalo de Canteria Com-  
-pleta y de buen grano en dos Med.<sup>as</sup> descubiertas a bancos mediante el crecido des-  
-nivel del terreno, prosiguiendo sea el el resto de Altura con buena fabrica de  
Albanileria, y Arcos dello propio en los huecos, sin humbrales ni enramados  
algunos de Madera por ningun pretexto ni motivo, conservando en el Piso  
bajo el indicado grueso de tres p.<sup>os</sup> y haciendo por lo interior en el otro un  
quarto de pie de retallo, de suerte que arxivir el Alero resulte con el de dos p.<sup>os</sup> y  
tres cuartos; defendola coronada con aquel echo de Madera descubierta quando no se  
emplee otro Material mas solido, como de Selen, travertino, ardiellones propor-  
cionados y Corona con Canalon de esta de Lata bien afianzado que reciba las aguas  
del Cubierto, y vertederos de una vara de largo que las arrojen fuera de la Ataria

Almo. Senor.

Don Josef Moreno

A. V. C.

Ca.  
Sup.



\* recibiendo y asegurando con Hierro las Boquillas, Caballeros y Rodillos, igualmente que las Bordillas; Situando estas dentro del grueso de la Pared, construidas segun Arte, y sin ante-pecho alguno volado; No excediendose con el buelo de las Refas de dos o tres dedos, y el de los Balcones de media v. dando les la altura de tres p. y medio a quatro, sin que los intervalos de los Balcones en los unos y de los Machos en los otros superen de seis dedos, quedando las Hembras sin mayor distancia que tres p. y todas las Cortillas recibidas una tercia en el grueso de la Pared; No poniendo Batiente ni Pedraño volado en las Puercas, cuyas portas abriran hacia el interior de la Puercia, como tampoco uno algun entorbo a el transito pp; por ultimo se colocaran en toda la extension de la Acera Lomas de Piedra berroquena solida y de buen grano de tres p. de ancho por medio de grueso, sin Lumbreira alg. de Cueva, y se colocara el exterior bazo de un orn. propio de Construcción.

Debiendo dar aviso al N.º el Terminado luego que este sentada la Cantaria p. su reconocimiento; Seg.º aviso en hallandose la nueva construcción a media altura de la total, y tercero quando baya a los remates, afin de que practicandose iguales dilig. por ellas conste al N.º.º haberse cumplido quanto tenga por combte resolver en el particular con forzosa Responsabilidad de N.º.º a costa de qualq.º gastos y Penas lo que asi no conviniere. Madrid 16 de Mayo de 1807.

Juan de Villaverde

El Com.º no encuentra de

Ayuntamiento de Madrid

lo las reglas q.º propone el N.º.º mayor Madrid 18 de Mayo de 1807. Rafael Ormaiztegui

Madrid 26 de Mayo



# de Mayo de 1857.

Enmuy.<sup>to</sup>

Concedere lali.<sup>o</sup> q<sup>te</sup> se solicita con arreglo a todo a lo  
anteced. informes y a lo demás que en ad. tiene prevenido  
y mandado en cito particulares.



Aha. lali.<sup>o</sup>







Madrid 1857

Señor D. Juan de Dios  
Calle de la Cruz, 12. Madrid  
Concedo a V. M. el uso de este sello  
para que pueda servirle de  
comprobante en sus negocios.

(S)

Calle de la Cruz, 12. Madrid

D. Juan de Dios

1857



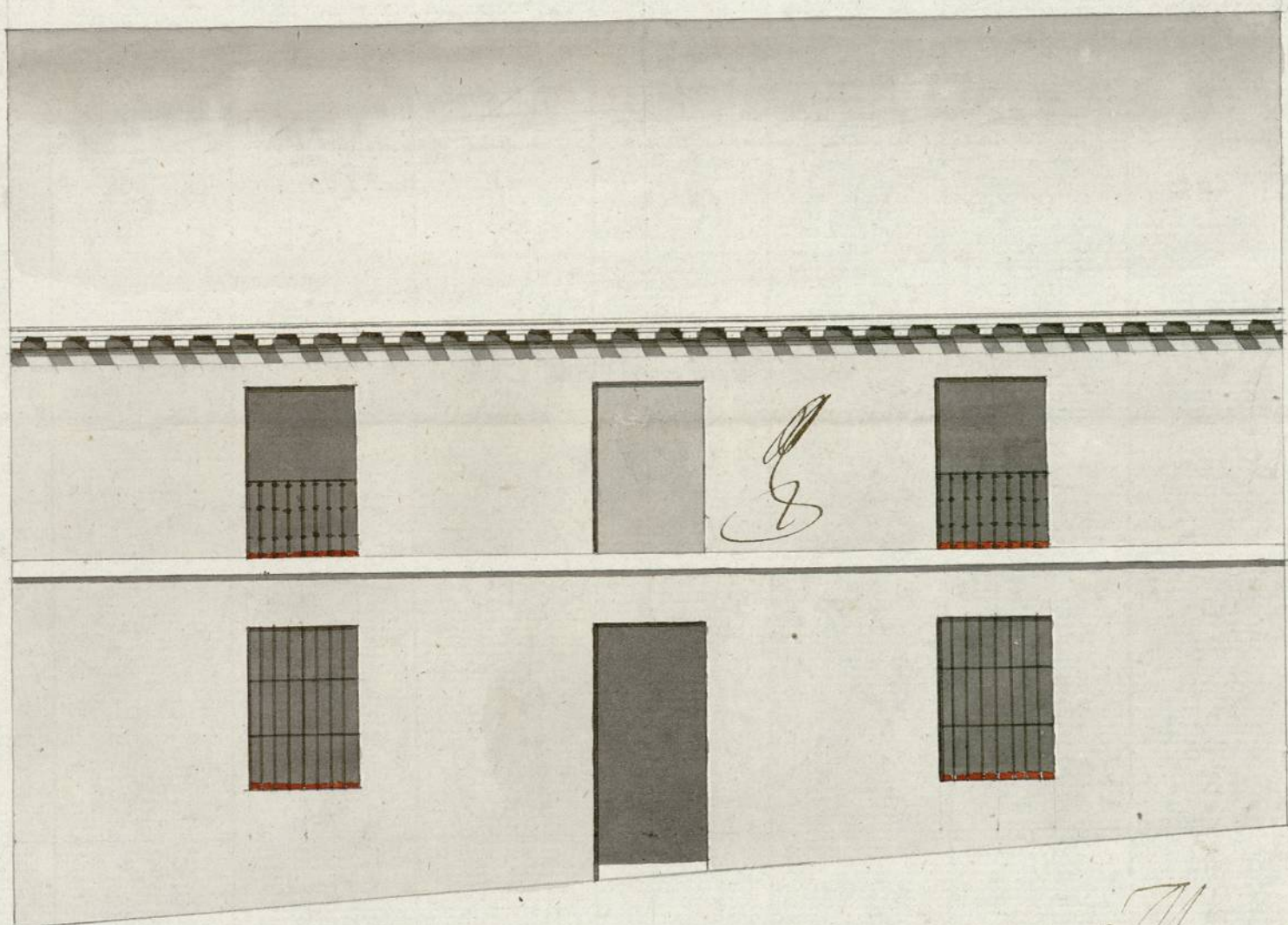

Informado a Madrid  
 en 16<sup>ta</sup> de Mayo de 1807  
 Villanueva

Man. Brady

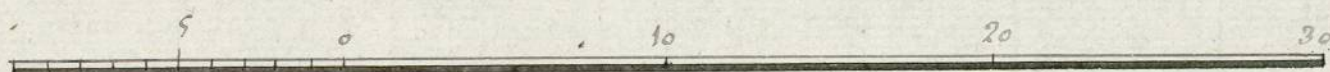



1-61-117

(2)





Quaranta m<sup>te</sup> anco<sup>te</sup>

SELLO CUARTO, QVARENTA  
MARAVEDIS, AÑO DE MIL  
OCHOCIENTOS SIETE.

1-61-117  
(3)

Mar. 10 & July 1807

Emmety.

Almo Señor

Inframe el Sr  
Pres<sup>or</sup>. comi<sup>o</sup>. de  
Quartel y Arquitecto  
mayor

affno ex  
an. s.

En cumplimiento del ante-  
rior Acuerdo del C. N.  
he visto y reconocido  
el Local de Carthe-  
ria ya sentado para  
la nueva construcción

de Fachadu que  
expresa esta

Solicitud; y en virtud  
de hallarlo con arreglo  
à la licencia concedida

D<sup>n</sup> Josef Moreno vecino de esta Corte  
y dueño de una casa sita calle de S.<sup>n</sup>  
Bernabe señalada con el n.<sup>o</sup> once de la  
manzana ciento diez y nueve, hace presen-  
te a V. como se halla construido el cimientito  
y canteo de la fachada de dha casa con ar-  
reglo a lo prevenido en el testim.<sup>o</sup> q.<sup>e</sup> se le dio  
de la licencia para dha obra su fecha veinte  
y siete de Mayo proximo pasado en cuya a-  
tencion =

Tencion =  
T. Sup.<sup>a</sup> se sirva mandar se reconozca como es  
costumbre dha. obra para poder continuar su  
construccion en lo qual recibira mād.

Madrid y Julio 8 de 1807. Jose Moxena





-cion bajo puntual observancia de todo lo demas que previene  
la propia licencia. Madrid Die Julio de 1807

Juan de Villanueva  
A

El Com. no halla conste. constata. la  
obra de la refic. por lo que no tiene reparo  
en continuar. Madrid 5 de Julio de 1807.  
Rafael de Reyna