

1^a - 61 - 118

Ayuntamiento de Madrid

Fachada á la Calle de Barrio-nuevo de la casa n.º 20 manzana 160.

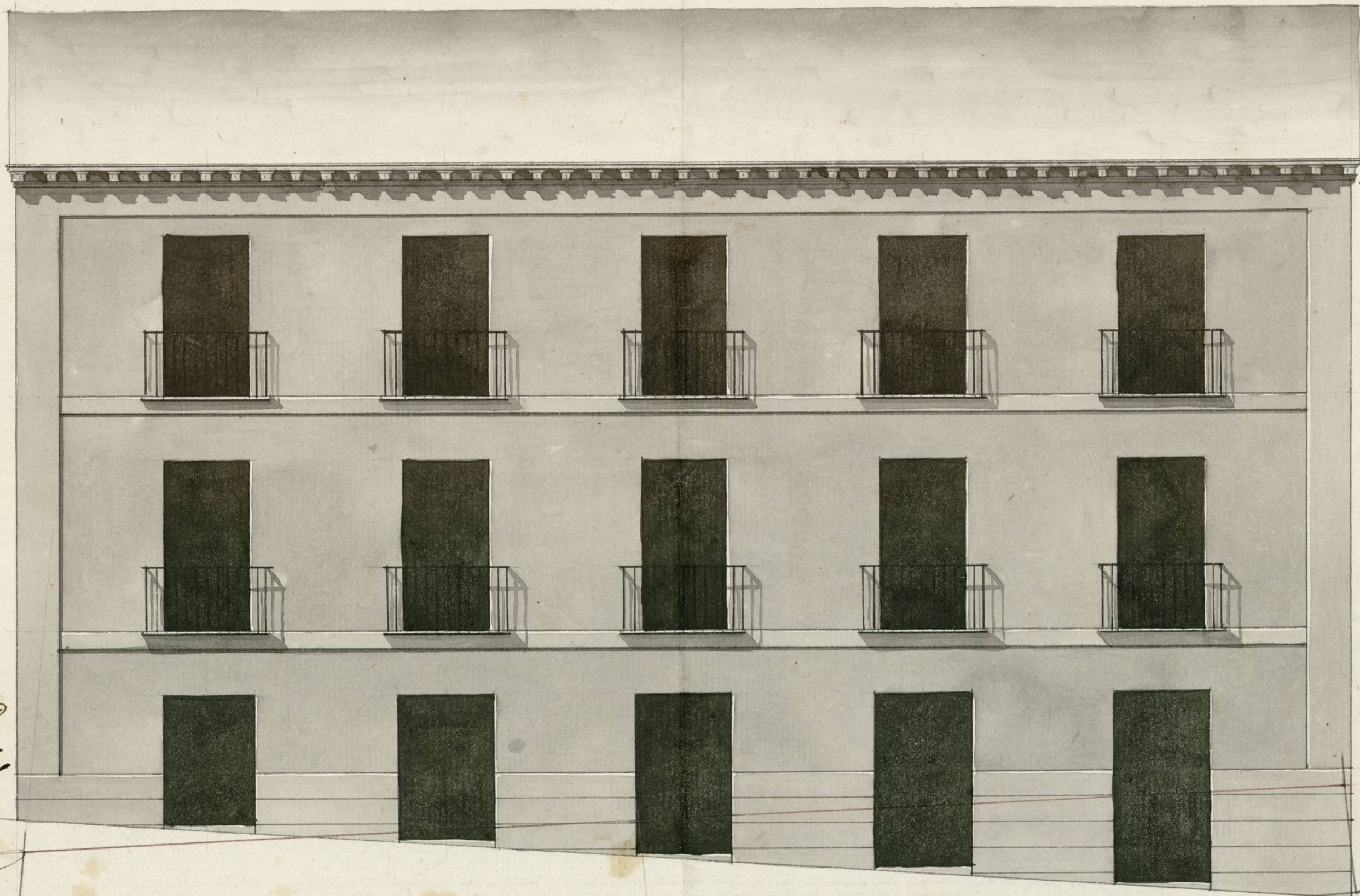

Y informado á Madrid
en 23 de Set. de 1807

Villanueva

Joaquín Rodríguez

la Planta de la Fachada

Línea g^a

actualmente goza

10. 5. 1p. Ayuntamiento de Madrid 20. 30. 40. 50. 60. 70. pies.

1-61-118

(1)

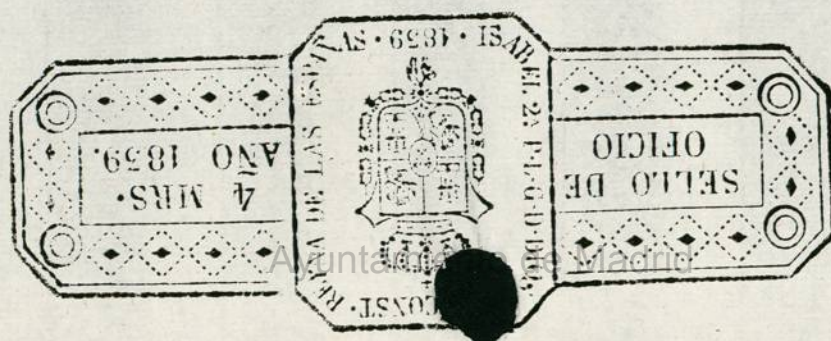

Madrid 15. de Sept^{re}. 1807.

En un Ay^{to}.

Yo Sr. Simon

1-61-118

Inframe el Sr. comis.^{to}
al Quaxel, y Ay^{to}.

mayor

D. Simon de Urriaga, Dueno
de una casa sita en la Calle
de Barrionuevo señalada con
el numero 20. de la manzana
160. a V. S. Ylma, espone,
tiene que redificar de Planta
la Citada Casa con arreglo
al Plano que acompaña
p.^a lo qual.

Yo
tl. Señor.

A V. S. Ylma Sup.^{ca} se sirba dar
cumpliendo con el anterior las Correspondientes Licencias,
y orden p.^a la taxa de Cuerdas,
en la q.^{ta} recibira especial
favor.

observarse para la nueva cons-
trucción de Fachada que el In-
tervenido de esta solicitud va a
hacer practicar en parte de la
Pared^{en} que expresa, y halla, que con arreglo al Plano Ylmal for-
mado ya hace algunos años p.^a la indispensable ampliacion de

Madrid y Sep.^{re} 13 de 1807.

Simon de Urriaga

aquella Calle habra de establecerse sobre una perfecta Línea
recta en los Sereno y Siere y en quanto p.^o que resultan de
extension con el actual punto de la Esquina o Angulo acia
la c.^o de la Concepcion Seronima y el de la medianeria en-
tre las Casas n.^o 21, y 22, introduciendose por ello once y un
quarto p.^o en el un lado y seis y quarto en el otro, segun he demos-
trado con Aguada encarnada s.^o el Diseno presentado, y desando
a beneficio del pp.^o setecientos ocho y tres octavos p.^o Superficiales,
cuyo abono se verificara a raxon de diez y seis r.^o cada pie sus-
to valor que alli corresponde; no ofreciendome reparo a cerca
de la Licencia Suplicada bajo de los expresados terminos; observancia
del citado Diseno presentado; y las precisas e indispensables prevencio-
nes sin interpretacion ni eludimento de que se baian y Crien
los Correspondientes Cimientos de buena aramposteria fundados
en terreno firme, dandoles suficiente profundidad, y el grueso de
quatro p.^o hta el enrase de la c.^o, donde haciendo recallas de
medio pie por cada lado se colocara Zocalo de Canteria Com-
pleta y de buen grano de dos Pladas descubiertas por lo menos
en el punto mas elevado continuado a Nivel, persiguiendo el

vento de altura con buena fabrica de Albañileria y otros de
lo propio en todos los huecos, Sin humbrales ni entramados
algunos de madera por ningun pretexto ni motivo, haciendo
por lo interior en cada uno de los Pisos un quarto de pie de
resallo, de suerte que ha' recibir el Alero resalte con el grueso
de dos p^{tes} y medio; desandola Coronada con aquel echo de Ma-
dera Descubierta; quando no se emplee otro Material mas Soli-
do, Compuesto de Solera, tocadura, ardidillos proporcionados, y
corona con Canalon de oja de Lata bien afianzado que Reciba
las Aguas del Cubierto, y batederos de una vara de largo que
las arriesen fuera de la Acera; Recibiendo y asegurando con
Yeso las Boquillas, Caballeros, y Redoblones, igualmente que las
Boardillas; Situando estas dentro del grueso de la Pared, cons-
truidas segun Arte, y Sin ante-pecho alguno colado; no
excediendose con el buelo de los Balcones de media vara en el
Piso principal, y p^{tes} y quarto en el Segundo, dandoles la altura
de tres p^{tes} y medio a quatro, sin que los umbrales de los Bala-
nques superen de seis dedos, y quedando las Parillas clavadas una
tercia en el grueso de la Pared, no poniendo Batiente ni Piedra

43
Cuarenta maravedís

SELOOVARO, QVARENTA
MARAVEDIS, AÑO DE MIL
OCHOCIENTOS SIETE.



bolado en las Puercas, euias ofar abrimu hacia el interior
dela Posesion, como tanquies otro algun entorbo a el transito
pp^o; por ultimo se colocaran en toda la extension
dela Acrea Solar de Piedra barroquena Solida
y de buen grano de tres pies de ancho por
medio de grueso sin Lumbrera alguna
de Cueva; y se reuocara el exterior bazo
de un orden proprio de Contruccion; devi-
endo dar aviso a V. M. el Interesado
luego que este Sentado el Zocalo de can-
teria para su Reconocimiento; Segundo
aviso en hallandose la nueva Cons-
truccion a media altura dela total,
y tercero quando baya alo
remates, afin de que practicandose
iguales diligencias por ellas conite a V. M.
haverse Cumplido quanto tenga por Conbeniente

...en el particular, con toda la responsabilidad de
reponer a costa de qualquiera gastos y demeritos lo que
asi no estubiere. Madrid 25 de Sep^r de 1807.

Juan de Villanueva

Hmo. Sr.

El Comisario de Puertos se conforma con
quanto expone el Arquitecto mayor en
su anterior informe = Madrid 30 de Set.
de 1807.

Nicolás de los Rios

Mad. 2. nov. de 1807.

Enm. Ayuntamiento.

Concedere la correspondiente licencia p.^a la ejecuz

que se ha con arreglo en toda - alor auto-
reforma infames, y de demas que se habian
de ser pascuado y maldad. En caso pascu-
culareja

QUEVEDO VILLO

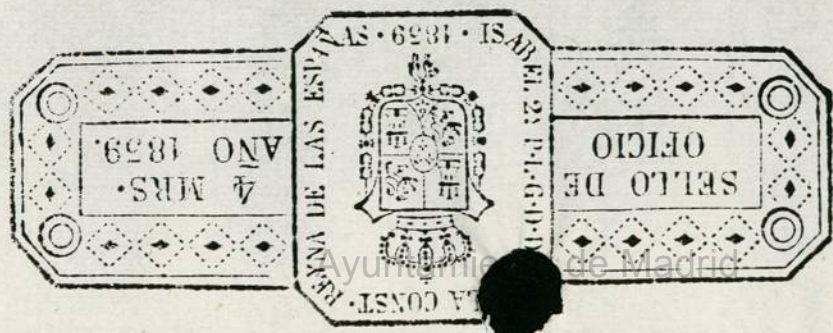

17



Ayuntamiento de Madrid