

para el efecto presenta, e igualmente he reconocido, firmado por el Excmo D.^o Jo-
quin Rodríguez como encargado de la obra; y hallo que la jiral acia el Puert^o ya
en la prevision de haverse de verificar mas adelante igual nueva construccion
en la contrigua Casa N.^o 2, como anexa ala de que se trata habra de elevarse
sobre una perfecta linea recta paralela a la del citado pretil con la ampli-
tud de treinta y dos p.^{as} en los sesenta y uno que tendra de extension; la dela
C.^a de Esquilache en los veinte y ocho y medio que la resultan guardando la
que gozaba con el ancho de trece p.^{as} y la dela Plaza de Nebrija en los quaran-
ta y seis que tambien la resultan de Lonsjend continuando la dela contrigua
Casa modernamente construida N.^o 6, de suerte que bienen a quedado en benef.^o
del p.^o quinientos catorce y tres cuartos p.^{as} Superf.^o de terreno que habran
de satisfacer a razon de diez d.^{os} cada uno segun valor en aquel parase, no
ofreciendome reparo a cerca dela Licencia suplicada bajo de los expresados term.^{os}
obstruccion del citado Diseno presentado mediante encontrante arreglado; y las precisas
e indispensables prebenciones sin la menor interpretacion ni eludimento, de que se
bacion y erien los Correspond.^{tes} Cimientos de buena Maçonneria fundados en
terreno firme, dandoles suficiente profundidad y el grueso de quatro p.^{as} para el
enras delas C.^{as}, donde haciendo Strablos de medio pie por cada lado se colocaran
Locales de Comeria completa y de buen gramo de dos Gladas descubiertas por
lo menos en los puntos mas elevados continuados a Nivel y alguna mas en las
Esquinas con Guarda-Vuecos delo propio cui^o mas buelo no exceda de media
vara; prosiguiendo sobre ellos el resto de Alunas con buena fabrica de Albañ-
do

seria y otros de lo propio en todos los huecos sin humbrales ni enramados algunos de
cristalera por ningún pretexto ni motivo; haciendo por lo interior en cada uno de los
Pisos un quarto de pie de tercio, de suerte que ha' recibir el Alero resulten con el grueso
de dos p^{tes} y medio; desandolas Coronadas con aquel echo de madera descubierta, quan-
do no se emplee otro material mas solido compuesto de Solera, tocadura, mo-
dillones proporcionalados, y corona con Canalón de oja de Sata bien afirmado que
reciba las aguas del Cubierta, y batederos de una vara de Largo que las arrojen
fuera de la Azera; recibiendo y asegurando con Yeso las boquillas, Caballeres,
y Redoblones, igualmente que las Boardillas; Situando estas dentro del grueso de
la Pared, contruicidas segun Arte, y sin Ante-pecho alguno bolado; desando inclu-
idas en los gruesos de Paredes las V^{es}as de Sotanos y Piso bajo, y no excediendose
con el buelo de los Balcones media vara en el p^{er}al, y pie y quarto en el segundo, dan-
doles la Abertura de tres pies y medio a quatro, sin que los intervalos de los Balcon-
es en los unos y de los otros en las otras superen de seis dedos, quedando las
hembras sin mayor distancia que tres p^{tes} ni menor de dos, y todas las Partillas rei-
vidas una tercia en el grueso de la Pared; no poniendo Batiente ni Peldano
bolado en la Puerta; cuyas ojas abriran hacia el interior de la Posesion; co-
mo tampoco otro algun estorbo al transito p^{er} por ultimo se colocaran en
toda la extension de la Azera Losas de Piedra barroquina solida y de buen
grano de tres pies de Ancho por medio de grueso, sin Lumbrales alguna de cue-
ta, y se colocara el exterior bajo de un orden propio de Contruccion; decien-
do dar aviso a V. Y. el Interesado luego que este cerrada la Carrera p^a.



Elevación exterior de la casa con destino á Caballerizas, para la Servidumbre de los SS.^{mos} SS.^{as} Infantes de España
D.^{no} Carlos Maria, y D.^{na} Francisco de Paula.

Fachada al Retil & Palacio.

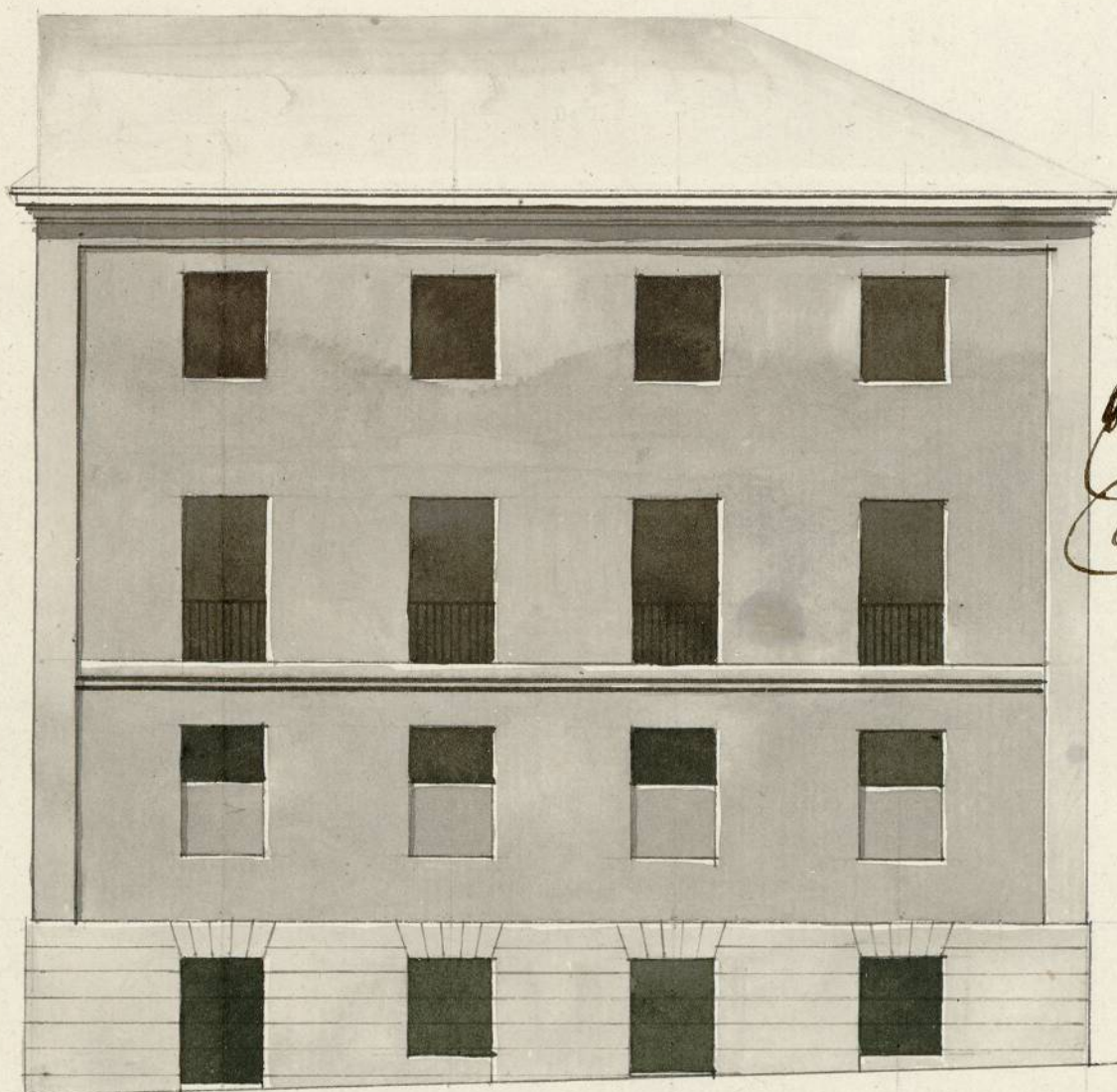

Fachada á la Calle de Esquivache

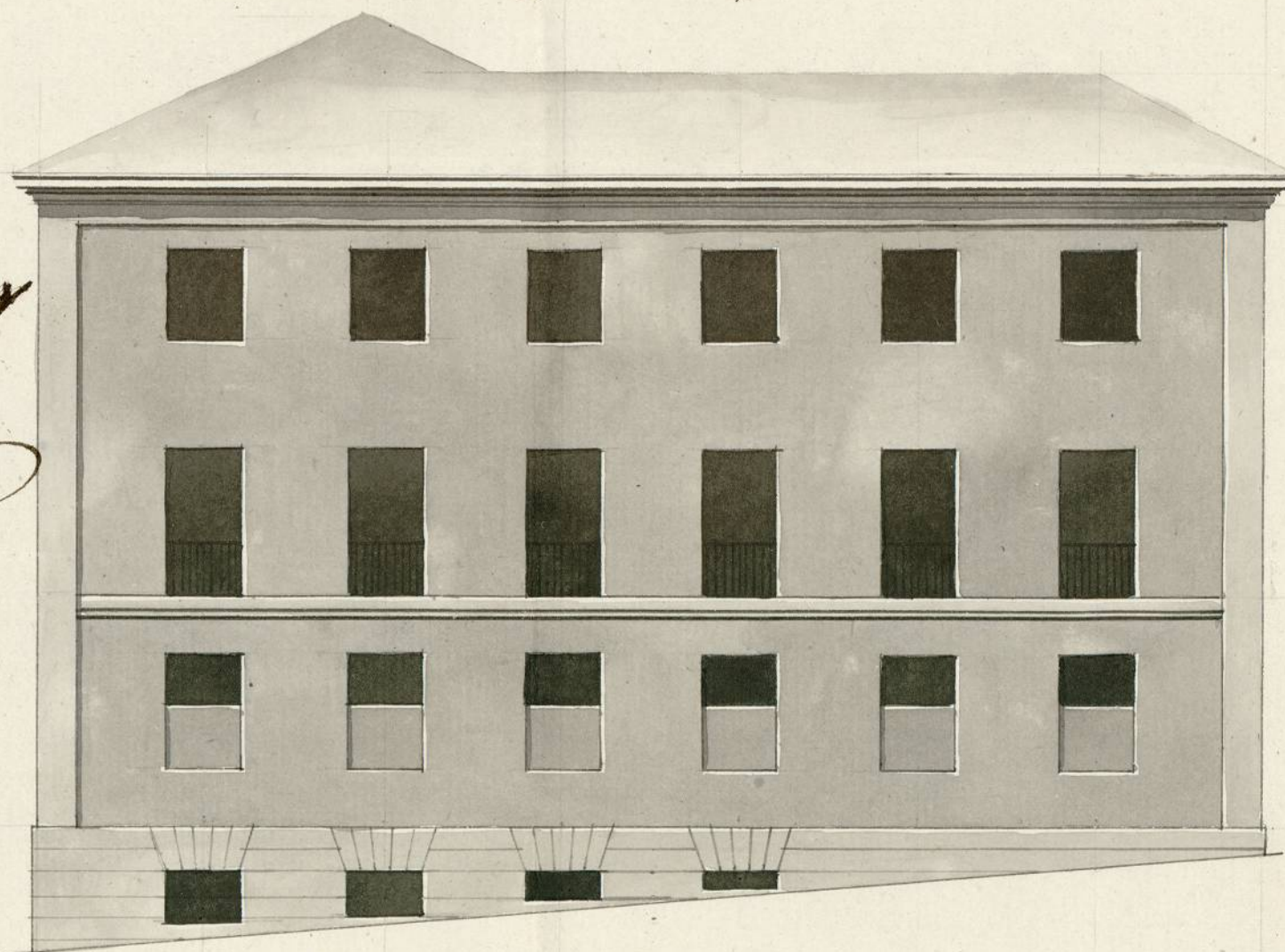

Fachada á la Plaza de Nochejais.

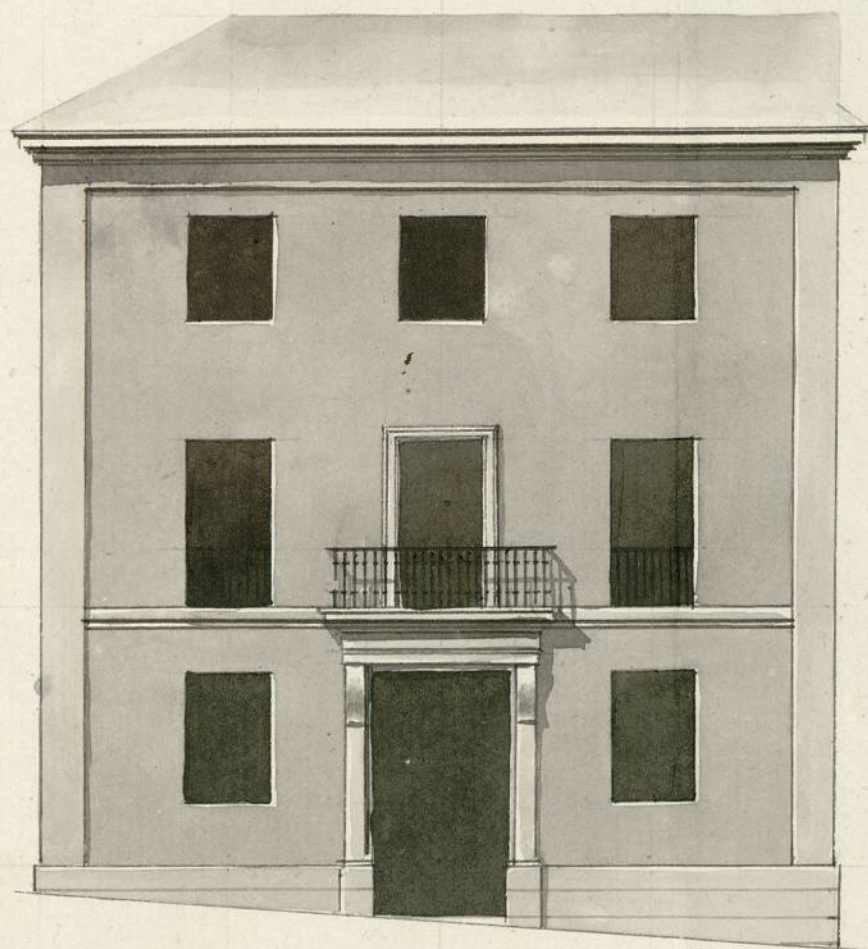

Informado á Madrid
en 31 de Agosto de 1807
Velazquez

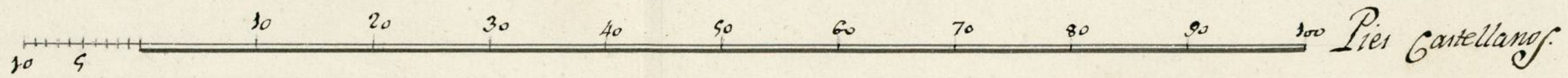

Ayuntamiento de Madrid

Joaquin Rodriguez

1-61-119
(2)

—t—

D.ⁿ Miguel de la Itra p^{te}.
memorial, pidiendo licencia
para contruir o nueva
planta unas casas sitas
en el Pretil o Palacio C.
o Equilache, y Plana
o Tebeque, propias de los
Serenisimos Sr^{es}. Infantes
D.ⁿ Carlos Maria, y D.ⁿ
Fran.^{co} o Paula; y havi-
endose remitido al infor-
me del Sr. Comis.^o del Quor-
tel, y Arq.^{to} mayor, dicen
no se les ofrece reparo
en la concecion o dha li-
cencia bajo de las Regu-
lares prevenciones que
hacen -

151

641-19-V

