

1^a 61-123

Ultimo Señor

En 2^o de Mayo
de 1828
Fue el Sr.
D. Juan

M. J. Francisco Placido Lopez vecino de esta villa,
Duchado de la Casa que en la Calle de San e Nicolas y
Q. de la de San Juan de la misma se distingue con el n.º
manera 436, a V. M. con el debido respeto hace presente
que con arreglo al acuerdo de este que presenta ha
decomulgado de su y se ha hecho su fachada y
los salidos y por ende tiene presente las dos ilustres
de Canencia que prueban la Placia, y expresando al
Excmo. Sr. D. Juan con que se hallan algunas partes de
la fachada para que de este nombre la quida al
de conforma el cuarto 2.º que manifiesta el Sr. D.
Juan, para lo que.

El Sr. D. Juan de la Compañía de la Compañía de la
el Sr. D. Juan de la Compañía de la Compañía de la
los mayor, en que se halla unido Madrid y de
diciembre de 1828.



Ayuntamiento de Madrid

153-21-1

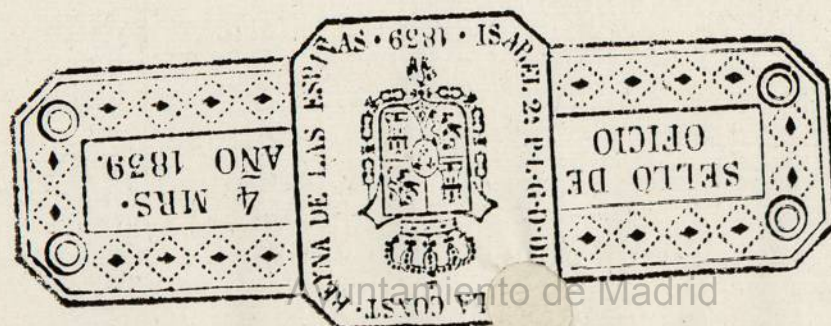

Intariento de Madrid



Quarta maravedí.

SELLO QVARTO, QVARENTA
MARAVEDIS. AÑO DE MIL
OCHOCIENTOS SIETE.

Almo Señor

1-61-123

(1)

cl. 9.º de Sep.
de 1807.
Pase al Arg.
mayor.

M Francisco Plácido Lopez vecino, de esta villa,
Dueño de la Casa que en la Calle de San Nicolás y Plazuela
de San Juan de la misma se distingue con el n.º 10
manzana 436, à V.ª.ª.ª. con el debido respeto hace presente
que con arreglo al adjunto diseño que presenta, ha
determinado decorar y fortificar sus fachadas mediante
los solidos y gruesos que tiene, remeniendo las dos ilada
de cantería que prescribe la Policía, y suprimiendo las
Tapias de Tierra con que se hallan algunas partes de
la fachada para que de todo remble la dicha solidez
y se construya el quarto 2.º que manifiesta el citado
diseño, para lo que:

Sup. à V.ª.ª.ª. se sirva dar la competente licencia previa
el reconocimiento, medidas e informe del P.º Arquitecto
mayor; en que recibirá merced. Madrid 5 de
Setiembre de 1807.

cl. 7.º de Set. de 1807.

Fco Plácido Lopez

En m.ª.ª.ª.

M.ª.ª.ª. Regidor Comis.ª.ª.ª. al Excm.ª.ª.ª.
y Arg.º mayor

V.º.º.º.º.º.

Ayuntamiento de Madrid

Cumpliendo con el ant.º Acuerdo de V.ª.ª.ª. he visto y re.

Conocido las Fachadas de la Casa a que se contrae esta Solicitud, y hallo que respecto re-
-cultas a condicionadas de buenos cimientos de Pedernal cuasado, y suficientes gruesos, podrá ve-
-rificarse la colocacion de los Locales de Cantería qualquiera en Interesado precedidos los compe-
-tentes Apeos con la menor permanencia y embarazo posible a el ppº acondicionados de todo el grueso,
y siendo compuestos de dos Pladas descubiertas por lo menos en los puntos mas elevados conti-
-nuados a Nivel, y algº mas en los Angulos salientes que forman; así como tambien la supresion
de los Casones terreros substituyendolos con buena Albanileria; construyendo de lo mismo, y Arco de
lo propio, en los huecos la elevacion del Piso segº segun se demuestra en el adº.º Diseño presen-
-tado que igualmente he reconocido firmado por el Arqº.º Dº Juan Antonio Cuervo como en-
-cargado de la obra, y quien cuidara de que todo resulte baxo de las devidas reglas de Solidez y De-
-curo que rigen actualmente; desando coronadas las citadas Fachadas con Aleros de madera descubi-
-erta quando no se emplee otro material mas solido, Compº. de Solera, Tracadura, arbolillo y propor-
-cionados, y Corona, con Canales de ofa de lata bien afianzados, y verederos de una vana de lar-
-go, recibiendo las boquillas, Caballetes, y Redoblones de los Cuervos con Yeso, e igualmº las Boardi-
-llas; siendo estas construidas segun Arte dentro de los gruesos de las Paredes sin Ante-pecho algº
bolado; desando tambien incluídas en el grueso las Bisas de los Sotanos, y no excediendose con el bulto de
las del Piso baxo de dos a tres dedos, y el de los Balcones media vara en el pº.º, y pie y quarto en el
segundo, dandoles la altura de tres pº.º y medio a quatro, sin qº los intervalos de los Balcones en los unos
y de los Archos en las otras superen de seis dedos, quedando las Hembras sin mºr distancia qº tres pº.º
ni menor de dos, y todas las Patillas recibidas una tercia en el grueso de la Pared; no poniendo Bari-
-entre ni Peldano bolado en las Puertas cuia ofa abriran acia el interior de la Pared, como tam-
-poco otro algun estorbo a el tranito ppº; por ultimo se colocarian en toda la extension de las Aceras
Lomas de Piedra barroquina solida y de buen grano de tres pº.º de ancho por medio de grueso sin Lum-
-brera algº de Emba, y se colocarian los exteriores baxo de un ornº propio de construccion; deviendo dar aviso
a N.Y. el Interesado luego que en su senta dos los Locales de Cantería pº su reconocimº. segº aviso en
hallandose la nueva construccion a media altura de la total, y tercero quando baxa a los Hmores
afin de qº practicandose iguales diligº.º pº ellas como a N.Y. haverse cumpº.º quanto tenga pº combº
resolver en el particular con forrora responsabilidad de reponer a costa de qualquiera gastos y
remociones lo que asi no conoviere. Madrid 32. de Septiembre de 1807.

Juan de Villaverde
15 de Set. 1807

ayuntamiento de Madrid

Madrid #

El Comº del Mariscal de no goce de el en la Comision de su alcaidía
axo los termin que anteceden



Para despachos de oficio quatro mrs.

SELLO CUARTO. AÑO DE
MIL OCIENTOS SIETE.

18. de Setiembre de 1807.

Enm. Ay.^{to}

Conceder licencia p. la excauz. de una obra con
anexo entodo á lo anteced. informe y alodema,
q. el ay. tiene prevenido y mandado en esto, parti-
culares.

2

1-61-123

(2)

AYUNTAMIENTO DE MADRID
AÑO DE 1887



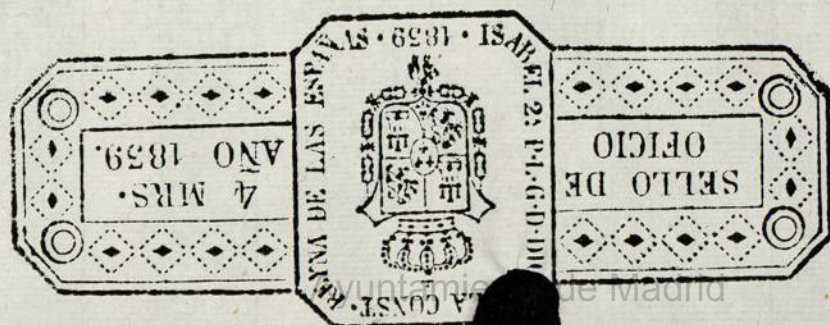

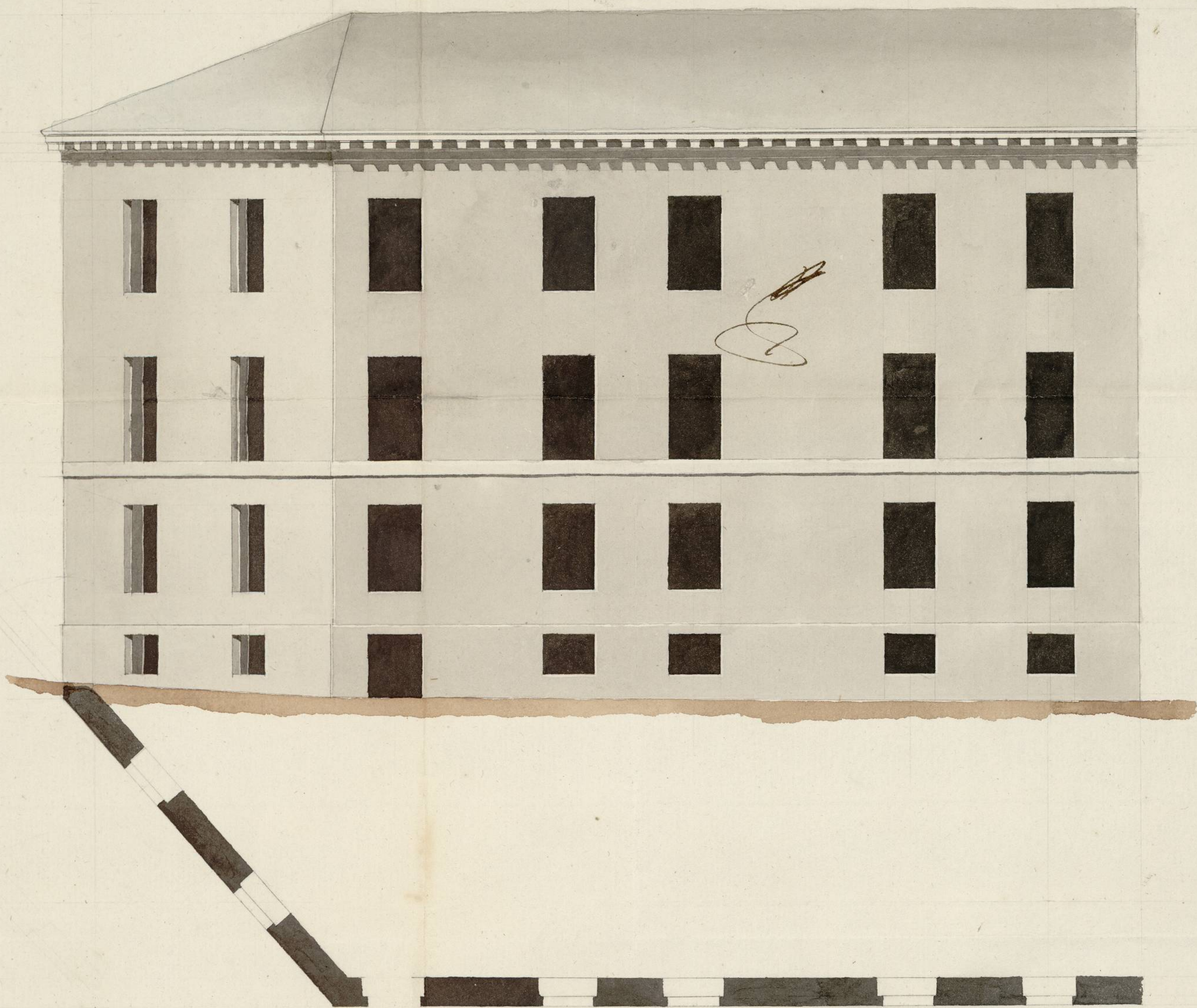

Fachadas exteriores de la Casa que en la C.ª de S.ª Nicolás y Plazuela de S.ª Juan se distingue con el n.º 1. de la man.ª 2.ª de la propia de D.ª Francisco Plácido López

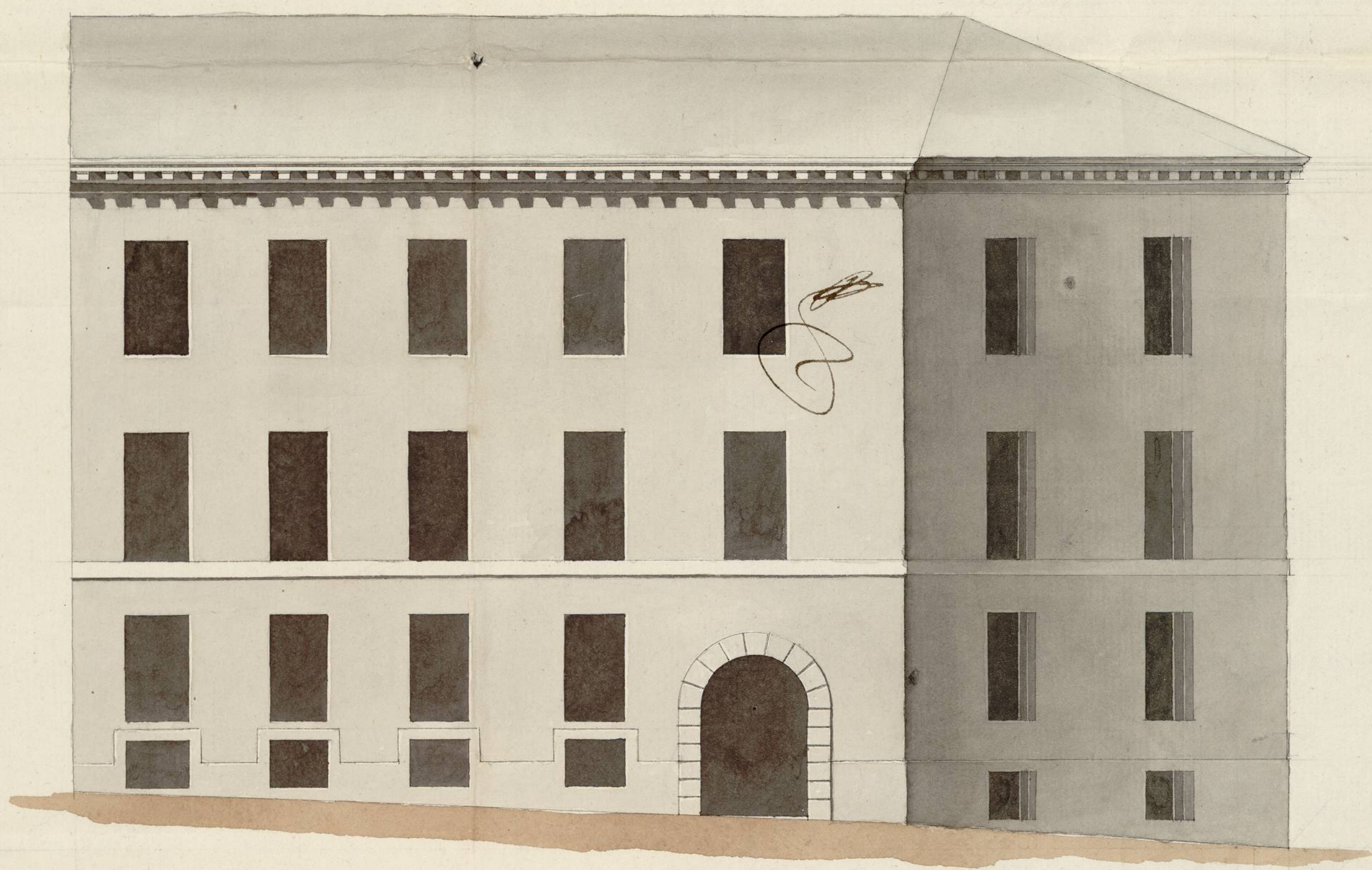

*Informado à Madrid
ten.º de Sep.º de 1807
Villanueva*

*Mad. 5.º de 7.º de 1807.
Juan Antonio
Enciso*

Ayuntamiento de Madrid

10 5 0 10 20 30 40 50 60 70 80 90 100

18.º de 1807.

1-61-124
(3)

Ayuntamiento de Madrid



Ayuntamiento de Madrid