

1ª - 61 - 125

OCHOCIENTOS SIETE.

[Faint, mostly illegible handwritten text, likely a letter or official document.]

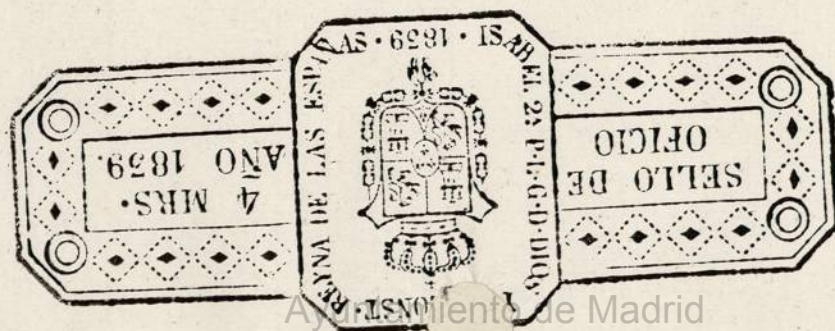





Quarenta maravedis

SELLO QVARTO, QVARENTA
MARAVEDIS, AÑO DE MIL
OCHOCIENTOS SIETE.

Mañ. 9. de Cu. de 1807

Ytmo Señor

Enm. Ayto

M. C. N. Regidor
Comis. del Cuartel y
Ayto. m. d. g.

D. Sebastian de la Perea, Vecino y
del Com. de esta Corte, Dueno de la casa, q.
en la calle Mayor se distingue con el n.º 17
de la Manzana 193. Presenta el adpunto
Diseno para la Redificacion de su fachada
firmado del Maestro Arquitecto D. Juan
Miguel de Ynelan, solicitando la com-
petente licencia, en cuya atencion.

Ytmo Señor

A. N. S. se sirva ordenar que ala bre-
ve posible se estructure la aliniacion y
fina de cuerdas de estilo. M. y En. de
1807.

Ytmo Sr.
M. N. de V. y.

Sebastian de la Perea

En cumplimiento del ant. or.
Acuerdo de V. S. he visto y re-
conocido las alineaciones que
habran de observarse p.ª la nue-
va construccion de fachadas
exterior e interior que el Inte-
resado de esta Solicitud quiere
hacer ejecutar en la c.ª que

expresa con arreglo ala demostracion del adp.º Diseno que p.ª el of.º pres.º e igualmente
he reconocido firmado por el Arq.º D. Juan Miguel Ynelan Valdes como encargado de la
obra; y hallo que convisg.ª a las Superiores or.ªnes del Com.º, resoluciones de V. S. en mandado
de ellas, y estado de fieroso edificio en caso todo aquel Lienzo, deven continuarse y obser-
varse las alineaciones ya adoptadas asi ala p.ª inferior como ala Superior, tanto en la

exterior, como en lo interior, a fin de que el vano del Soportal y tránsito pp^o quede como el designado
determinado segun demuestra la Aguada encarnada s^{re} el propio Diseño; resultando por
ello no ser atendible la variacion que ofrece la Colocacion de Pilastras, y dejar a beneficio de
pp^o por la introduccion de la Linea de Fachada del Soportal en los doce p^{os} de su extension ve-
inte y quatro p^{os} Superf^{ie} que se satisfagan a razon de veinte d^{os}. Cada uno, valor que corrup-
en aquel p^{ar}ase; no ofreciendome reparo acerca de la L^{ra} Supp^{ta}. Cada uno de los expresados
terminos; observancia del citado Diseño presentado mediante estar arreglado; y las pre-
cisas e indispensables prevenciones sin interpretacion ni estudivento, de que se hacen y vien-
los Correspond^{tes} cimientos de buena Stamp^{ria} fundados en terreno firme, dandoles sufici-
ente profundidad, y los gruesos de quatro p^{os} hacia el enrras de la C^{ta}, sentando s^{re} ellos a
la parte exterior Pilastras barroquinas, y ala interior del Soportal Totales dello mismo, de
dos f^{tas} descubiertas por lo menos, con el grueso de dos p^{os}, y aquellas con el de dos
y medio en quadro por su desnido; continuando el resto de alturas con buena fabrica de
Albanileria, y Arcos de lo propio en todos los huecos sin tumbrales ni entramados algu-
nos de madera por ningun pretexto ni motivo, conservando en la p^{te} del Soportal
el expresado grueso de dos p^{os} y s^{re} las Pilastras el de los dos y medio, sin disminucion al-
guna hasta recibir el Alero; que se hara de madera descubierta conforme ala generalid.
alli adoptada; recibiendo y asegurando con Feso las Boquillas Caballeres y Redoblones
del Curveto, igualmente que las Boardillas; Situando unas dentro del grueso de la Pared; cons-
truidas segun Arte y sin Ante-pecho alguno bolado; dejando incluidas en el grueso de la Pared
los Ante-pechos del Piso que resulta Entre Suelo en la Fachada exterior, y no expediendose
en el suelo de los del j^{ral} de media vara, pie y quarto en el seg^{do} y en p^o en el tercero, dan-
doles la altura de tres p^{os} y medio a quatro, sin que los intervalos de los balaustreros su-
peren de seis dedos, y quedando las Patillas recibidas una Tercia en el grueso de la Pared;
no poniendo Batiente ni Peldaino bolado en las Puertas, Cuias ofas abriran acia el
interior de la Posesion, como tampoco otro algun esorbido a el tránsito pp^o; por ultimo
se colocaran en toda la extension de la Alce y Vano del Soportal Losas de Piedra

C. VILLANUEVA & C.

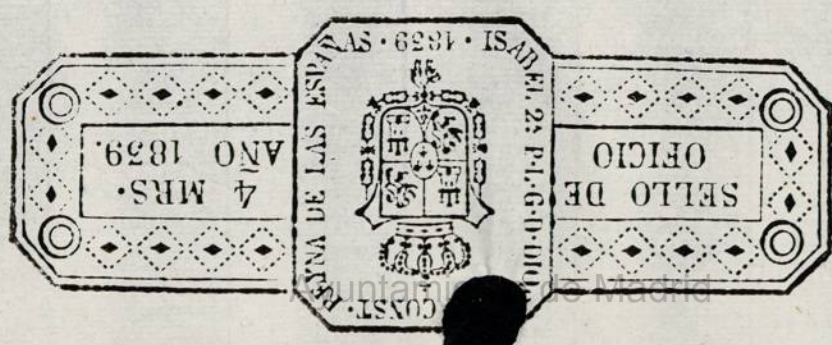

Calle mayor Casa num.^o 17 de la manz.^a 123.

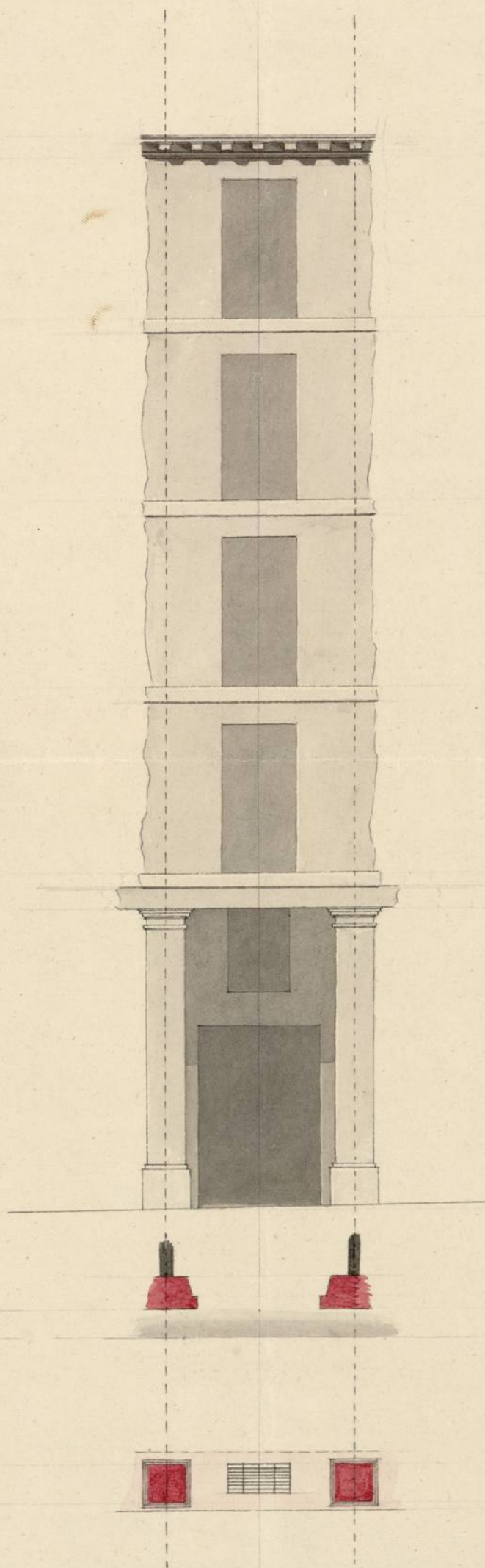

Informado a Madrid
en 21 de En. de 1807
Villanueva

Juan Mig^l de Yncán
Valdés.

10 20 30 40 50 60 70

1-61-125

(2)

terroqueña Solida y de buen grano de tres p^{as}. de ancho por medio de grueso, sin
Lumbrera alguna de Cueva, defendidas con Adog^{nes} y resas de Cuadradillo
hueco por macizo en los intermedios de las Plastras, y se revocará el exterior
bajo de un orn^{to} propio de Construcción; deviendo dar aviso a N. Y. el Interesado
luego que este sentada la Canteria p^a. su reconocim^{to}. Seg^{do}. aviso en hallando-
se la nueva construcción a media altura de la total; y tercero quando baya
alos remates, a fin de que practicandose iguales Diligencias por ellas conste
a N. Y. haverse Cump^{do} quanto tenga por Comb^{te} resolber en el particular,
con forzosa Responsabilidad de reponer a C^{ta} de qualq^{ra} g^{asto} y Remocio-
nes lo que asi no estuviere. Madrid 24^{to} de Enero de 1807.

Jaacobe Vellamunoz
C^{ta}

1-61-125

(3)

N. y C^{ta}. 25 de 1807

Al Comisario harino el informe
del V^{to} mayor, y no alla reparo
en que V. V. conceda la licencia
en los terminos que anexo a este
informe

Encarnación
C^{ta}

E. G. Mayor

Pro Sebastian de la Haza

1807.

4

1-61-125

Yffmo J.

(3)

D.^{no} Sebastian de la Pura Dueño de
una casa q.^{ta} se está construyendo de nue-
va planta en la C.^{ta} m.^{or} señalada con el
n.^o 17 de la manz. 133: à V.^{ta} J. hace pres.
q.^{ta} seg.^{ta} las Reglas q.^{ta} prescribe la licencia
q.^{ta} se le concedió p.^{ta} sta. construy. ha de-
jada à beneficio del publico 24 pies super-
ficiales los quales à valuado el E.^{to} Arg.
m.^{or} à 20 r.^{os} cada uno: por lo que

Suplica à V.^{ta} se sirva mandar se abone à ele-
ponente el valor de dho. terreno, en q.^{ta} reci-
birá merced. Madrid 4 de Marzo de 1808

Mat. 11. x. Ma. 1808

Yffmo J.

Enmty^{to}
Inf.^{te} d.^{no} Arg.^{to} m.^{or}

Sebastian de la Pura

Ayuntamiento de Madrid

En cumplimiento del ant.^o Acuerdo

de V. X. puedo decir, que en virtud de
resulta concluida la construccion de
las Fachadas de Casa expresada en esta
solicitud con arreglo à la licencia que
para tal efecto concedio V. X. è con-
siguiente haver quedado à beneficio
del pp.^{co} los Veinte y quatro p.^{as} superf.
de Terreno que en ella se determina-
ban, deviendo verificarse su abono
à razon de los Veinte xx.^{as} cada uno
que alli les corresponde. Mad.^o 28.

de Marzo del 808

Juan de Villaverde
[Firma]

Madrid.

1701

23 и Марта и Вос.

Embudo & Propios,

Libro de como dice
el Arquitecto Mayor

SEITO QVARTO, QVAREN-
TAMARAVEDIS, AÑO DE MIL
OCHOCIENTOS Y OCHO,

Edinburgh

Ayuntamiento de Madrid



ОСНОСИТЕЛЪ И ОСНОВЪ
ТА МАРАВЕДИСЪ УНОДЕМИ
СЪИЛО ГАВАРТО ГАВАРЕН

Madrid

4

Por D. Sebastian de la Prta Secundo a nro. D. Alirando
licencia p. construir a nueva planta una casa q. se pue-
re en la f. mayor señalada con n.º 17 y la
man.º 193. la cual se le concedio con la calidad de q.
habia de quedar abeneficio al publico 2h. p.ies super-
ficiales, los q. cuato ha valuado el Ay. m.º a Varon
o 20 S. cada pie su valor q. se concepta en aquel
parage: y habiendole beneficiado sta. nueva construez.
en la forma q. queda expresado, la Santa e Prop. y
Sisa de ora v.º ha acordado en 23. de este mes
de libre el imponer el Relacionado fisco al
citado Prta. Lo q. se comunica al dho. p.º q.
comte en las Cont.ºs de su cargo.

Don gñ. ayte. m.º D. J. M.º 2h vº
Madrid de 1808.

1-61-125
(5)

J.º Es. gen.º de su m.º de n.º

Wm. L. Garrison

C. VILLALBA

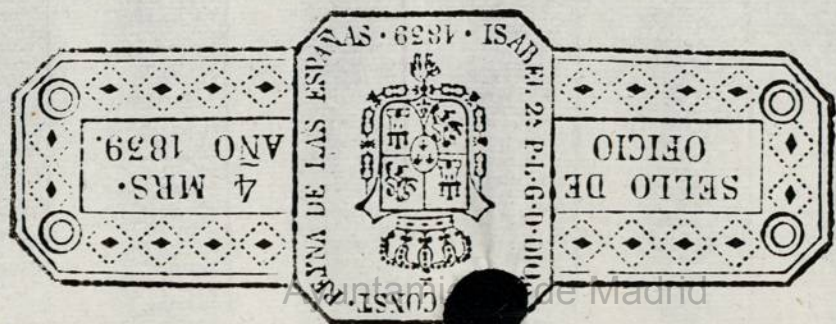



Ayuntamiento de Madrid