

1a - 61 - 137

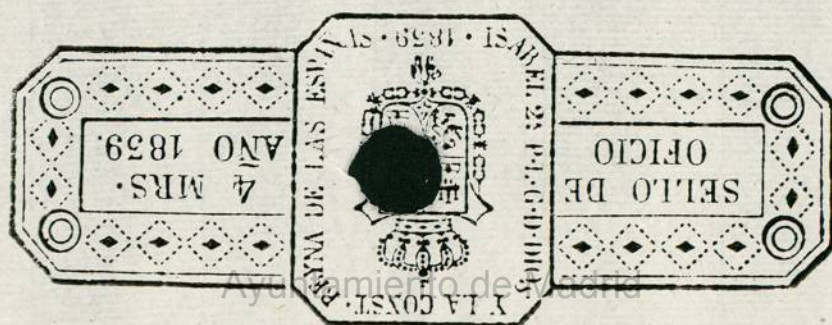

Mad. 14 de Marzo de 1811.

Pase a la Municipalidad
para que se le curren
en ella.

[Signature]

Mad. 16 de Mayo de 1811

En Junta municipal

Pase al N.º Regidor Conserje

Quarta, p.º q.º lea en el Ayuntamiento

esta Municipalidad q.º lea en el Ayuntamiento
inf.º lo q.º le ofrezca.

Oleiva

Mad. y Mayo 17 de 1811

Pase al Arquitecto

D.º Juan Ant.º Cuervo

D.º Cipriano Gomez Dueño
de una Casa C.º de S.º Anton N.º 16
Manzana 34 con el debido respecto
a V.º expone: Tiene q.º redificar de-
nueva planta la fachada de la citada
casa con arreglo al Plano q.º acom-
paña, en atención a lo que a V.º.

Sup. se viaba concederle
las correspondientes licencias para
la ejecución de la mencionada Obra,
cuya gracia espera recibia de V.º.

Madrid y Mayo 14 de
1811

[Signature]
Cipriano Gomez

para que informe lo que le parezca con arreglo al
Plan que suscriba este Ayuntamiento y hecho lo debuelba
para dar cuenta ala Municipalidad. *Alc.*

y una

[Signature]

He hecho el reconocim^{to} de la nueva fachada de que se
presenta el dibujo, para construirla en la casa q.^a en la Calle
de S.^a Anton de Sta. V. se distingue con el n.^o 16. de la manj.
311. Se miden en ella 22. pies de distancia, los que deben que-
dar contenidos en una linea recta con los puntos en las
medianerías de las fachadas de las casas laterales señaladas
con los n.^{os} 15. y 19. Siendo poca parte de sitio la que
resulta ala causa publica, y por lo mismo no comprendo
enajenacion o reintegro alguno en aquel parage. Esta
fachada construida cual manifiesta el dibujo en todas
sus partes, tanto en alturas, muros, huecos y di-
posicion de aleros, no causara deformidad al pu-
blico; y le resultara la decoracion y aspecto que le
es debido. No repondran vgas voladizas en la plan-
ta baja, ni excedera el buco de los balcones del piso
prim.^o de pie y m.^o y uno en el segundo. La construc-
cion bien determinada y prescrita esta en la re-
peticion de informes esta clase, los cinco años despues
de construido desde el terreno firme. con solidos

materiales de piedra viva y la correspondiente
 mezclado cal y arena, q. fudran 3 $\frac{1}{2}$ p. de grueso, se
 colocara en cima las dos itaras o jocalas de cantería de
 1 $\frac{1}{2}$ de alto cada una, p. 3. de grueso, de que resultara
 quedar de retallo $\frac{1}{4}$ de pie en la parte interior y ex-
 terior. La restante fabrica sera de
 ladrillo y cal con arco adintelado
 en todos los luceros, cubriendo hum-
 baldes de madera, y retallando en can-
 da pie por la parte interior $\frac{1}{4}$ de pie
 con cuyas precauciones, el decente rebro,
 los canalones y vertederos de guardalatas
 de plomo, en el alero de canchillos de
 madera que ha demostrado y poniendo
 las loras de piedra verroqueña en
 la hacienda de la Calle, podra concederse
 la licencia que solicita, o como
 mas bien y de otra p. con.

22 de Mayo de 1811.

Juan Antonio
 Enciso

Madrid 22 de Mayo de 1811.

Supuesto el Informe precedente del Arzobispo



SEPTORIO DE ANTO, OVAREN-
 TA MARIA VILLAS, ANO DE 1811
 OCTUBRE VEINTE Y OCHO.

Quinto notario.



sobre el que no se me opusiere apuro alguno para que
se pueda conceder la licencia que solicitan en intere-
sado; solo añadiré; que para que se gualde todo quan-
to expone en el, sería muy oportuno, que con arde-
go, alo enablando en estas cosas, se haviase a
cuerdas alturas de la fachada por el Mar. a la obra
p.^a q.^e se reconociese observava lo que se le prevenia
p.^a evitar todo defecto en todas sus partes y que la
construccion sea solida, rigal, y buen aspecto y sobre
todo V. S. L. resolviera lo mas a acertado.

Juan Ant.^o Leon

M. 27 de Mayo de 1811

En Junta Municipal

Concedere la licencia q.^{ta} solicita, con arreglo en
todo al q.^{to} prescriben los infrms. del Arq.^{to} y p.^o
Com.^o; previniéndose en la licencia den los avisos
corregond. p.^o ver si la obra va conforme, segun
la practicaba anterior^{te} m.^{ta}

Olia

Aca en 28/
almino

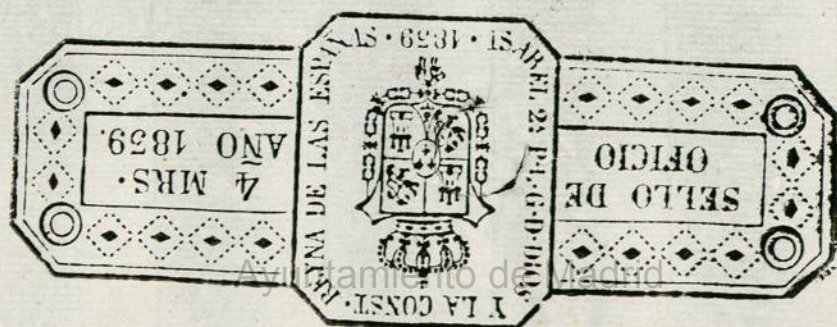

Fachada de la Casa n.º 16. de la manz 333 en
la Calle de San Anton.

m. la Casa n.º 19.
No está el agua
n.º 15

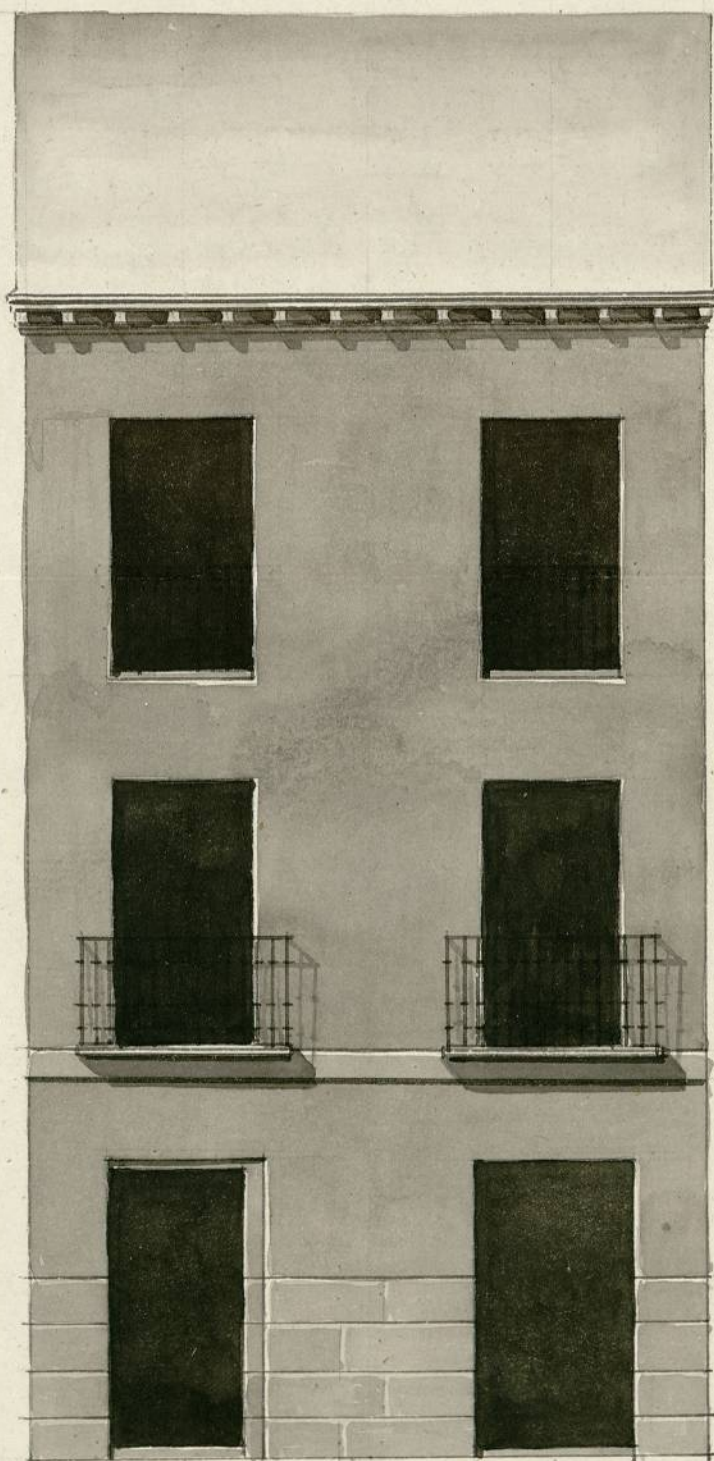

Inform. en luce
n.º 16
B

Joaquín Rodríguez

5. 10. 20. 30. 40. 50. pies.

Ayuntamiento de Madrid

1-61-132
(2)



Ayuntamiento de Madrid