



Quarta maravedí.

SELLO CUARTO, CUARENTA MARAVEDIS, AÑO DE MIL OCHOCIENTOS Y CUATRO.

Señor Corregidor

Dⁿ

Mando Erciban de S.^m Vicente Apode

xado de D.ⁿ Cayetano de Palacio, vecino de la

Ciudad de Orduna, a quien corresponde una casa

sita en la Calle de Atocha frente a la Par

roquia de S.ⁿ Sebastian señalada con el n.^o 4

de la manzana 156, a 1/2 con el mayor respeto

que por Providencias de la Superintendencia

se le ha mandado demoler la fachada de la es

trada para por hallarse ruinosa que con efe

cto hecho el apeo necesario lo ha ejecutado.

En esta atención, y para reedificarla de

nuevo con arreglo a R. Ordenes, y la licen

cia que corresponde, presento el Plan, que

ha trabajado el maestro Arquitecto D.ⁿ Josef

Joaquin de Troconiz, y para ello

A.ⁿ S.ⁿ Suplico se dignen haber por prueba

de dicho Plan, y en su vista conceder

al exponente y su padre la licencia para a

ria para que pueda construir la fachada

Tras. D.ⁿ José de S.ⁿ Vicente
en su Argum.^{to}
y Informen. en S.ⁿ Vicente
caro al Excmo. y
Arquitecto mayor

Ytmo por

Cumpliendo con

el aut.^m Acuerdo de

V. S. he visto y reco

nocido la alineación q

devera observarse en la

nueva construcción de

Fachada que el Interven

do de esta Subintend.

ha hacer ejecutar en la

Casa que expresa con

arreglo ala demostración

del adjunto Dicho que

para el efecto

presente, e igu

almente he reconocido fin

chado por el Arq.^{to} D.ⁿ Jose

Joaquin de Troconiz como

cargado de la obra y ha

lo habra de establecerse

sobre una perfecta
Linea recta en los
treinta y nueve pies
de su extension con
el punto de su ate-
dianencia ala C. N. S.
y el dela de los nu-
meros 1. y 2. a la p.
Superior donde for-
ma Angulo saliente
con la del n.º 3. resul-
tando por ello abanar-
se acia afuera en el
otro punto de media-
nencia con dha Casa

de la nominada Casa, caso las Viglas y onde
nes, que era prevenido: en que recibira
merced. Madrid 3 de Nov. de 1804

Invitado a poder
Manuel Esteban
Vicente

tt.º 3, un pie tomándose del terreno publico diez y nueve pies y medio superficiales que
deve satisfacer el Interesado a razon de veinte y quatro reales cada uno por valor que
corresponden en aquel parage; no ofreciendome reparo alguno a cerca de la Licencia Supli-
cada baxo de los expresados terminos; obsecrancia del citado Dicho presentado mediante
hallarle arreglado y las precisas e indispensables prebenciones sin interpretacion niella
alguno, de que se baxen y Crien los correspondientes Cimientos con buena
Uramportencia, fundados en terreno firme, dandole suficiente profundidad, y el grueso
de quatro pies hasta el carriz de la Calle; adonde haciendo retallo de medio pie por
cada lado se sentara Zocalo de Canteria completa y de buen grano de dos iladas des-
cubiertas por lo menos en el punto mas elevado de aquella Continuando a nivel; proziqui-
endo sobre el, el resto de altura con buena fabrica de Albañileria y Arco de los propus-
en todo los huecos sin Umbrales ni entramados algunos de madera por ningun pretexto
ni motivo; conservando en el piso baxo el indicado grueso de tres pies, y haciendo por
lo interior en cada uno de los otros un quarto de pie de retallo, de suerte que en
el ultimo y a recibir el Alero resulte con el de dos pies y medio; desandola coronada
con aquel echo de madera descubierta labrada a sacino y compuesto de arodillo-
nes proporcionados, Solea, Tocadura, y Corona, puentes Camalones de oja de Lara bien
afianzados que recosan las aguas del Cubierto, con vertederos de una vara de largo
que las arrojen fuera de la Acera: recibiendo y asegurando con Yero las Boquillas
Redoblones de aquel, y igualmente que las Bonadillas; Situando estas

Segun arte dentro del grueso dela Pared sin antepecho alguno bolado; no excedien-
dole con el buelo delos Balcones de media vara en el Pto pñal y pie y quanto en
el Segundo, dandola la altura de tres pies y medio a quatro, sin que los muretones delos
balcones superen de seis dedos, y quedando todas las patillas recibidas una Tercia en el
grueso dela Pared; no poniendo Batientes ni Peldaños volados en las Puertas, Cuyas ofas
abriran hacia el interior dela Pared, como tampoco otro algun embarazo a el transito
publico; por ultimo se pondran en toda la Costension dela dicha Soba de Piedra barroque-
ña solida y de buen grano de tres pies de ancho por medio de grueso sin lumbrera
alguna de Cueva, y se rebocara **el exterior** decentemente baxo de un ord. propio
de Construcción; deviendo dar aviso a V.S. el Intendente luego que este sentada
el Zocalo de Canteria p. su reconocimiento; Segundo aviso en hallandose la nueva
construcción a media altura dela total, y reacas quando vaya a los Venata, y a que
practicandose iguales diligencias por ellas como havese cumplido y obrevado quanto
V.S. tenga por Combieniente resolver y determinar en el particular, con la forzosa res-
ponsabilidad de reponer y arreglar acorta de qualquiera gasto y remociones lo que asi
no estubiere. Piendo esto quanto devo informar a V.S. en el Aruuto. Mad. 17 de
Noviembre de 1804

Juan de Villanueva

Ymo. S.

El comisario del Cuartel de S. Sebastian se uniforma con el informe
del Arquitecto mayor, y en consecuencia no le ofrece reparo en
que V.S. e. y. se sirva conceder al interesado la licencia que soli-
ta baxo las prevenciones que incluye el dho informe o resolvera
como siempre lo mas acertado = Madrid a 19. de Nov. de 1804.

Juan Paramillo



Quinta Maracaibo.

SELLO CUARTO, CUARENTA MARAIBOS, AÑO DE MIL OCHOCIENTOS Y CUATRO.

Mado. 23 de Nov. de 1804 -

Excmo. Sr.

Concedese por la Comandancia de esta Plaza con arreglo a los informes antecedentes, y al decreto q. esta prevenido y mandado anteriormente. me. exco. particular.

En la en 26 de noviembre.

Calle de Atocha - Señor Corregidor 1804

J. A. S. J. A. S.

D. Manuel Lora
bando y M. Vicente

Mad. 14 de Dic. de 1804 D.ⁿ Manuel Esteban de S.ⁿ
Enm. Ay.^{to} 10 Vicente, Apoderado de D.ⁿ Cayetano de
Canc. alor. S.ⁿ Palacio, a quien pertenece una casa
Comun. S.ⁿ de la Calle de Archa, señalada con
Quar. y Arg.^{to} el Num.^o 4. de la Manz.^a 156. A. V. S. Y.
mayor. con el mayor respeto dice: Que habi-
endo se le concedido Licencia para la re-
edificacion de nueva planta la fachada

de dicha casa, y otras obras, se previe-

ne, que sentado el Local de canthe-
ria se dè aviso a V. S. Y. Por tanto y
hallandose executada esta diligen-
cia desde el dia de ayer 12. del com.
quasi al anochecer =

Cumpliendo con
el anterior Au-
tor. de V. S. he

visto, y

reconociendo el
Local de Canthe-
ria ya sentado
para la nueva
construccion de

ca. se digne tener presente lo
expuesto en cumplim.^{to} de lo precep-
tuado, y acordar lo q. sea de su
aguardo: Mad. 13. de Dic. de 1804

Manuel Esteban de S.ⁿ
Vicente

Y tachada en la Cara que expusiera esta Instancia;
y respecto de resultar echo, y colocado con arreglo
a la licencia que para el efecto Q. L. tiene concedi-
da no se me ofrece reparo alguno en su continua-
cion bajo puntual observancia de lo demas que
previene la misma licencia. Mad. 15 de Dic. de

de 1804

Quand Villa nueva

Hmo. Gor.

El Comisario del Cuartel es
D. Sebastian, a consecuencia
del anterior Informe del Jefe
maior, no se le ofrece reparo al-
guno, mediante esta con arreglo
del real de Carreras, segun lo
prevenido en la Lic. concedida
ha efecto. Madrid 17 de Dic. de 1804.

Mad. 8. de

Tu paramullo

Eneros de 1805.

Enm Ayuntamiento^{to}.

Lucas Mad. encerrado y continúe la
obra con arreglo a la licencia concedida.



Quarenta maravedis.

SE LLO QVARTO, QVARETA
TA MARAVEDIS, AÑO DE MIL
OCIENTOS Y QVATRO.

A-64-19

127

Diseño que demuestra la fachada que se ha de construir de nueva planta en la Calle de Atocha señalada con el N.º de la Manz.ª 156. propia de d.º Caetano Palacios.

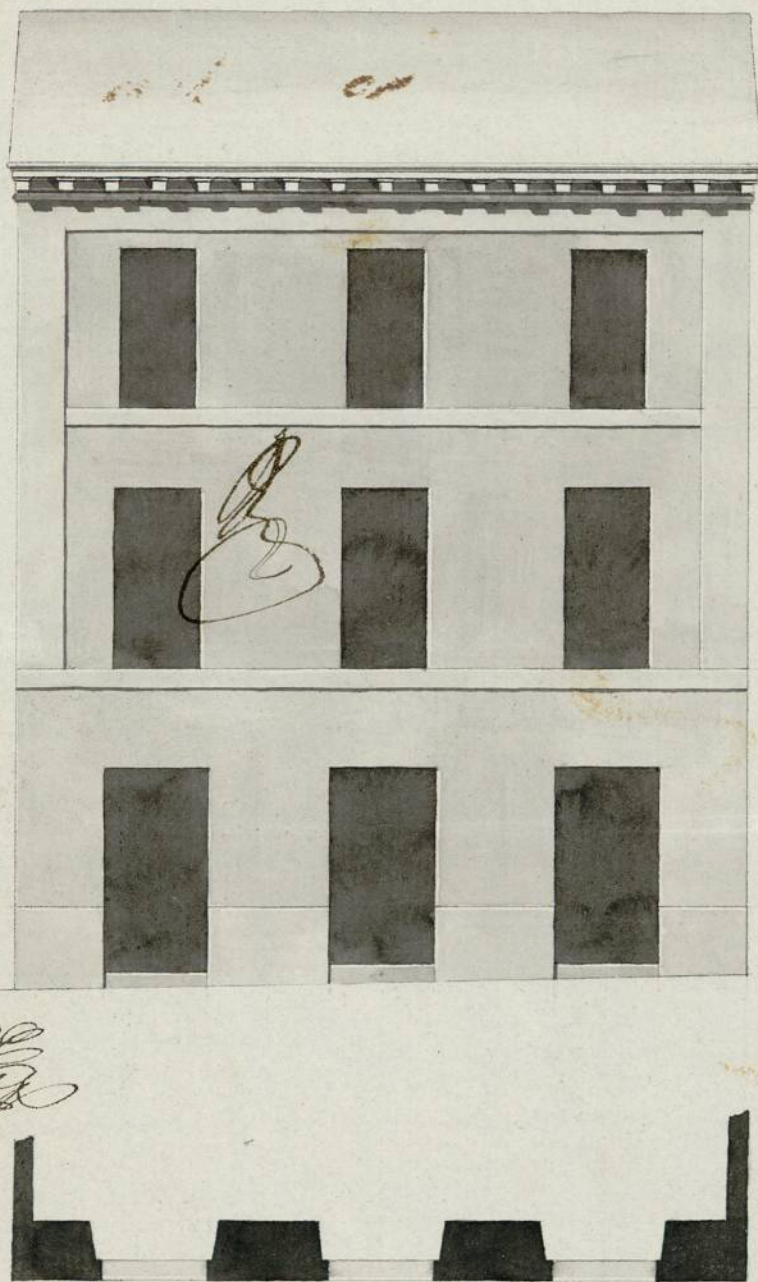

*Informado à Ma-
-drid en 17 de No-
-viembre de 1804*

Villanueva

Mad. 26 de Junio de 1803.

*Josef Joaquin de
Encomienda*

[Signature]

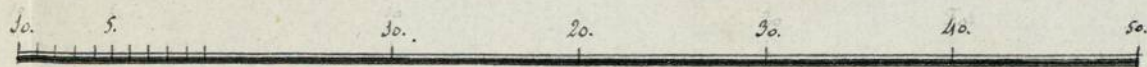

Pico Castellano

1-61-19

(3)

D.^N

Bartholomé Ramirez de Arellano,
Cavallerizo a Campo del Rey Nuestro Señor y

Tesorero General por S. M. de los Caudales de Sisas, Propios, Arbitrios, Impuestos, y demas Rentas de Madrid, cuya recaudacion, y distribucion está á cargo de la Junta establecida para este fin por el Reglamento de diez y seis de Marzo de mil setecientos sesenta y seis, aprobado por S. M. Recibí del Sr. D.ⁿ Manuel Esteban de San Vicente, # qua-

trientos sesenta y ocho r.^s de.ⁿ los mismos que importaron diez y siete pies y medio superficial de sitio del publico, que Madrid le ha vendido para edificar una casa que administrara en la Calle de Atocha, señalada con el numero quince a la manzana cinco cinquenta y seis, al respecto de veinte y quatro r.^s cada uno en que los ha valuado el Arquitecto mayor de esta Villa, todo con arreglo al aviso comunicado en veinte y uno del presente mes y año.

Y este Recibo que doy de la expresada cantidad de que me dexo hecho cargo, le ha de intervenir el Sr. D.

Pedro Monfort
 Contador por S. M. mas antiguo de Cuentas de Madrid, y de Intervencion de sus Arcas Generales. Madrid veinte y dos de Noviembre de mil ochocientos y quatro

Son # 0468. r.^s de.ⁿ

Con mi intervencion.

Pedro Monfort

Bartholomé Ramirez

[Signature]

[Signature]

SS. do

[Signature]

D.ⁿ



Tesoro General por S. M. de los Caudales de Bajas, Propios, Arbitrios,
Impuestos, y demas Rentas de Madrid, cuya recaudacion, y distri-
bucion está á cargo de la Junta establecida para este fin por el Re-
glamento de diez y seis de Marzo de mill setecientos sesenta y seis,
aprobado por S. M. Recibido en la Junta de Madrid á diez y seis de Mayo de mill setecientos sesenta y seis.

Y este Recibo que doy de la expresada cantidad, de que me da-
bebo cargo, le ha de intervenir el Sr. D.
Contador por S. M. mas antiguo de Cuentas de
Madrid, y de Intervencion de sus Arcas Generales. Madrid, a diez y seis de Mayo de mill setecientos sesenta y seis.

Con mi intervencion.
Son 2468 rs. 25 m.

Madrid ha concedido licencia a D.^o Manuel
 Ezequiel A. Ferrer p.^a reedificar una
^{q^a administrativa}
 casa en la f.^a de Trocha señalada con el
 n.^o 4 manz.^a 156 con inclusion en ella de
 19 pies y med.^a superficiales de Rto App.^{co}
 p.^a q.^d la obra quede mas conforme a
^{enq.^a los ha baluado el ay.^m de}
 Policia al respecto de 24 r.^s cada uno, sin
 portar 468 r.^s. Lo q.^d participo a Vm.^a
 p.^a q.^d comre en la Contad.^a de Intervencion
 de Aray a su cargo, y disponga se recivan
 en ellas dha. cant.^a dando al interesado
 el correspond.^{te} resguardo.

Dios que a Vm.^a m.^{te} a S. Madrid 21.
 de Nov.^{bre} de 1804: Angel Barreyro.

Otro igual al Ex.^{to}

Fr. Fr. Pedro Monfor y Vieigol

