

1^a - 61 - 20

D. 20

Para Dotes de solemnidad quarto n.º.

SELLO CUARTO, AÑO DE
MIL OCHOCIENTOS Y CUATRO-
TOS.

Almo. Señor.

Madrid. 8 de Junio de 1804.

En su Ayuntamiento.

Informe el Sr. Regi-
dor Comisario de
Cuartel y el Ayun-
tamiento mayor.

Ex. Pedro de S.º Josef Garcia, Prox. del Con-
vento de S.º Juan de Dios de esta Corte: Ota-
ra presente a V.S.ª se intenta construir una
pequeña Casa, sita en la Calle del Ave-Maria
señalada con el Num.º 9 de la manz.ª 27.ª p.ª unir
la a otra q.ª se está refabricando en la Calle del
Olmo, señalada con los Num.º 6, y 7 de la manz.
zaría misma, las dos, pertenec.ª al citado Conv.
y para cuyo efecto presenta el adjunto Plano, o al-
zado exterior que demuestra con forme ha de
quedar la dha. casa. Num.º 9 en cuya atención

Ytmo. Señor A.V.ª. Supp.ª se sirba dar la competente Licencia
para la ejecución de la referida Casa, y situ-
ar en la Calle los materiales que se han de
emplear en su formación, con proximidad a
ella: En lo que Recibirá Merced. Madrid y
Junio 7.º de 1804 = Fr. Pedro de S.º Josef

Garcia.

Cumpliendo con
el anterior Acuerdo
de V.S.ª he visto y
reconocido la alineación

que debiera observarse para la nueva constr.ª de fachada que el Intendente de
esta Solitud quiere hacer ejecución en la Porción que adquiera con arreglo
a la demostración del adpto. Dicho que para el efecto presente, e igualmente
he reconocido firmado p.ª el Arq.º D.º Pablo de Arce y Ramirez de Arce, como
encargado de la obra; y hallo que med.ª resultan bien establecida
la actual en los 16 p.ª y un octavo de su longitud con los dos puntos de
las medianerías, sobre la misma habra de efectuarse; no ofreciendo em.

repara alguno acerca de la Licencia Suplicada bajo de los expresados terminos; observancia del Estado disenado presentado mediante hallante arreglado; y las precisas e indispensables prebenciones sin interpretacion ni Eludimento alguno de que se hacen y Exien la Correspondencia Cimientos con buena mamposteria, fundados en terreno firme, dandoles suficiente profundidad y el grueso de de quatro pie y media el curvar de la Calle; adonde haciendo veratillo de medio pie por cada lado se sentara Zocalo de Cantaria Completa y de buen grano de dos iladas descubiertas por lo menos en el punto mas elevado de aquella continuando a nivel; prosiguiendo sobre el, el resto de altura con buena fabrica de Albañileria y Aceros de lo propio en todos los huecos sin humbrales ni enramados algunos de madera por ningun pretexto ni motivo; comenzando en el piso bajo el indicado grueso de tres pie, y haciendo por lo interior en cada uno de los otros un quarto de pie de veratillo de suerte que en el ultimo y a recibir el Alero venire con el de dos pie y medio; desahandola Coronada con aquel echo de madera descubierta labrada a Sactino y Compuesto de cordillones proporcionados, Solera, Tocadura, y Corona, puentes Canchales de oja de lata bien afianzados que recosan las aguas del Cubierta, con vertederos de una vara de largo que las arrojen fuera de la Acera, recibiendo y asegurando con Jero las Boquillas Caballeres, y Redoblones de aquel igualm^{te} que las Boas dillar; situando estas segun arte dentro del grueso a la Pared, sin ante-pecho alguno botado; no excediendo con el buelo de la resaca en el piso bajo de dos

atres dedos y el de los Balcones med.^a vana en el par
y p.^o y quarto en el seg.^o dandoles la altura de tres pies
y medio a quatro, sin que los vitreales de los balcones
en estos y de los machos en la otra superen de ser dedos,
quedando las hembras sin mayor distancia q tres pies ni
menor de dos, y todas las parillas recibidas una tertia en el
quero de la Pared; por ultimo se pondran en la extensi-
on de la Aceria Lora de piedra barro quemada solida y de buen
grano de tres pies de ancho por medio de quero sin lun-
brera de Cueva, desandola incluida qual se figura en el mis-
mo disenio en el quero de la Pared; y se rebocara el exteri-
or decentemente baxo de un orden propio de Contraccion; de-
biendo dar aviso a V.S.U. el Intenrado luego que este sentada
el Zocalo de Canteria para su reconocimiento; Segundo aviso
en hallandose la nueva contraccion a media altura de la total,
y tercero quando baya a los remates; para que practicando
se iguales diligencias por estas conste haverse cumplido; y
obreado quanto V.S.U. tenga por Combieniente resolver
y determinar en el particular, Con la forrora Responsabi-
lidad de reponer y arreglar a costa de qualquiera gas-
tos y remociones lo que asi no estubiere. Fiendo esto quanto
devo informar a V.S.U. en el asunto. Madrid 14 de
Junio de 1804.

Quacdo Illarce



Para Dotes de solemnidad quarto mrs.

SELLO CUARTO, AÑO DE
MIL OCIENTOS Y OCHO
TRES.

Ymmo

El Comisario del Cuartel de San Se-
bastian, se conforma, con el Informe del
Arquitecto mayor, y en consecuencia, no
se le ofrece reparo, que V. S. M. se
sirva conceder al Interesado la Li-
cencia, que solicita, bajo las preben-
ciones, que incluye aquel, o Resol-
verá como siempre lo mas acerta-
do. Madrid 16. de Junio de 1804.

Juan Daramillo

Madrid 21 de Junio de 1804.

En su Ayuntamiento
Concedere licencia p.^a la execucion desta obra, con arreglo
á los informes antecedentes y á lo demas q.^l Madrid tiene
previsto de enq.^l particulares.

Calle del

San Martin

1804-

Alzado, ò Fachada Exterior de una Casa que se intenta construir, sita
 en la Calle del Ave-Maria, señalada con el Num.^o 3. de la manz.^a 27.^a
 unirla con otra que se está fabricando, sita en la Calle del Olmo, seña-
 lada con los Numeros. 6, y 7. Las dos pertenecientes à el Convento Hos-
 pital de San Juan de Dios de esta Corte. ~ ~ ~

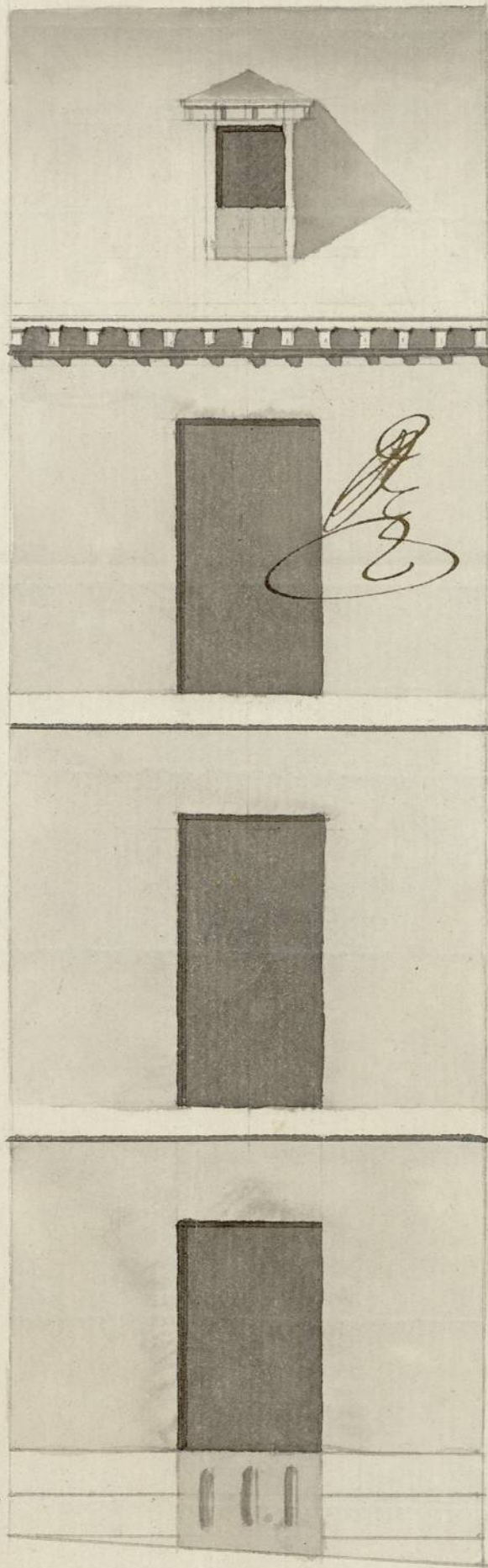

Informado à Madrid en
 11 de Junio de 1804

Villanueva

Pablo Monasterio
 Ramon de Melan
 3o. p. c.

1-61-20
(2)