

Planta de Casa. 1^a 62 10.

Año de 1814.

Concediendo licencia a D.ⁿ Alfonso Lopez Bonilla, para contruir de nueva planta la fachada de la Casa n.^o 20 manzana 143, sita en la calle del Duque de Alba.

*Diseño que demuestra la Planta y Alzado de la Fachada que se
ha de construir de nueva planta en la Casa de la Calle de el Dug.
de Alva n.º 20 manz.ª 143. propia de d.º Alfonso Lopez Bonilla.*

Alzado.

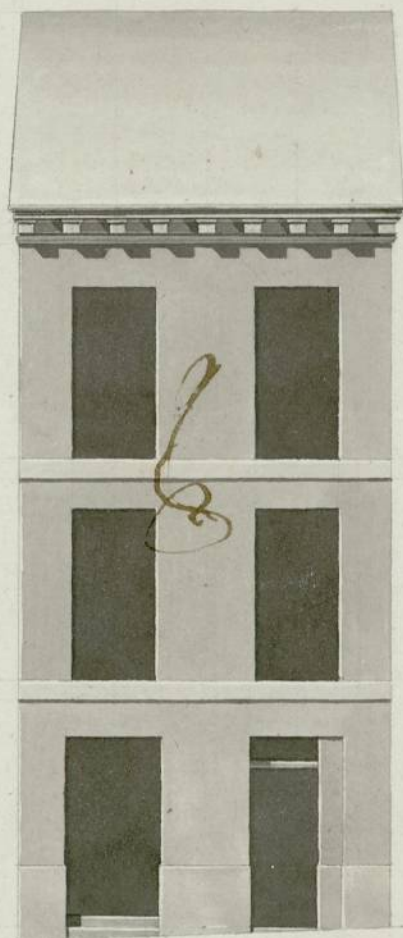

Planta



Mad. 24 de En.º de 1814.

*José Joaquín
Encomienda*

[Signature]

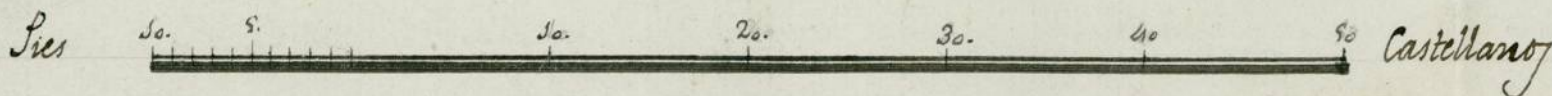

Ayuntamiento de Madrid



Quarenta ⁺ maravedis.

SELLO CUARTO. QUARENTA MARAVEDIS, AÑO DE MIL OCHOCIENTOS E TATOBTE.

Señor

Madrid 11 de Mar. 1814. Alfonso Lopez Borilla, vecino de esta corte,

Emu ay. Comisario. hace presente a V. S. D. poseo una casa en la Calle del Duque de Alba señalada con el número 20 de la Manzana 143.

Pone al Sr. Regidor Id. de Alba señalada con el número 20 de la Manzana 143. Comisario del quarter en la que se halla la fachada principal bastante deteriorada para q. oyer da, y en parte ruinate, por la qual tiene precision de demolerla y reconstruirla de nueva planta, re- quierdo mayor con el dueño que acompaña, firmado por el Arquitecto informe lo que de la R. Academia de S. Fernando, D. Josef Joaquin se le ofrezcan en troconiz; Por lo que

V. S. D. Supp. se sirva conceder la correspondiente licencia para que pueda ejecutar la obra de la citada fachada, y demás reparaciones que recibirá mrd.

Madrid 10 de Marzo de 1814. Alfonso Lopez Borilla

Informe el teniente y Arg. mayor D. Antonio Aguado. =

El Reg. del Puerto de Madrid.

Palomera

Comisario.

En consecuencia del Acuerdo antecedente: He reconocido la fachada firmada por el Arquitecto D. Jose Joaquin de Troconiz, y no encuentro reparo alguno en q. V. S. conceda la licencia q. solicita

D. Angel &

Certifico: que por D. Alfonso Lopez Bonilla vecino de esta
Corte se acudio a dho ayuntamiento Constitucional con un
memorial exponiendo ~~por~~ era dueño de una Casa sita en la
Calle del Duque de Alba señalada con el n.º 20, manz. 143,
y que la fachada principal se hallaba bastante deteriorada, y
ruinosa por lo que tenia precision de demolerla y construir
la de nueva planta segun el diseño que acompañaba fir-
mado del arquitecto D. José Joaquín de Frozon y supli-
cando se le concediese licencia p.^a ejecutar la citada obra
y demas necesarias. Entendido el ayuntamiento de la expresa-
da solicitud y de lo informado en el asunto p.^a el Fente
Arquitecto Mayor y Sr. Regidor Comisario del Cuartel
acordo en el celebrado en 19 de el presente conceder al
citado D. Alfonso Lopez Bonilla la licencia q.^a solicita
con vajo la qualidad de tirar la linea recta en un planta
con las dos Casas medianeras abriendo la Lanza p.^a los ci-
mientos de 4 pies de anchura hasta encontrar terreno firme
macizando con piedra solida mezcla de cal y arena hasta
la superficie donde se hanan los retallos p.^a arentar a
nivel las builadas de cantería de 3 pies de grueso prin-
cipiando en el punto mas alto de la Calle y sobre esta se-
guirá la fachada se fabrica de ladrillo con cal, de los
mismos 3 pies de grueso hasta el piso principal y desde este
se retallará un quarto de pie en cada piso hasta recibir

la cornisa u' alero de madera con modillones propor-
cionados segun practica, bien asegurados el canalon
de plomo u' ojalata con sus ventederos de 3 pies de
salida p.^a que arroje las aguas fuera de la acera
como aminorimo que los balcones del piso prin.^{al} no
excedan de pie y medio de vuelo, $1\frac{1}{4}$ el seg.^{do} y la al-
tura de 3 p.^{os} $\frac{3}{4}$ sinque los intervalos de los balcones
pare de 6 dedos no poniendo ~~de ninguno modo~~ p.^a nin-
gun preteito Umbrales ni entramado alguno en la
fachada, y que las puertas abran á lo interior de la
porcion sin dejar pedano, ni batiente volado fuera
del filo de la fachada, que impida el tranito pu-
blico contando en la acera toras de piedra berroque-
ña de 3 pies de salida y $\frac{1}{2}$ pie de grueso decorando la
fachada segun arte, y q.^{do} en estando ^{esta} elevada ~~esta fa-~~
hasta el enras de la canteria dara' aviso p.^a reconoca-
rse ha executado segun lo ha acordado el ayun-
tamiento y p.^a q.^{do} comte a virtud del mencionado acuerdo
de la pre.^{te} ciudad. 22. de Mayo de 1814

la misma se eleva se suena con sus propios
cuerdas según practica, bien arreglada al punto
de plano y quedando con sus virtudes y se
corta y que arroja las aguas fuera de la acera
como si quisiera que los balcones del que está en
cercanía de su yacente. A modo de 1/2 el que y a la
luz de 1/2 y en que los intervalos de la balaustrada
para de la red y se pone de su propia mano y
que puede ser de 1/2 y se curran en la
fachada y que los puerros, abren al interior de la
puerta y se dejan de lado, un balcón colado fuera
del filo de la fachada, que muestra el tránsito por
ella saliendo en la acera, para se pueda bajar
se a 1/2 y de faldas y 1/2 se quita. Por tanto la
fachada viene a ser y a un estado de la fachada
hacia el exterior para que se vea una y 1/2
que ha circulado según lo ha hecho en el agua
tanto 1/2 y 1/2 como a la luz del interior de la
de la parte exterior de la fachada de 1/2 y 1/2