

1^a 62 100.Ayuntam.^{to} de Mad.

1830

Policia

D^a M^a M^a P^a R^a, dueña de una casa c.
n.º 9. m.º 378
de Preciados, con accesorias á la del
Carmen, pidiendo Lic.^a para construirla
de nueva planta.

Fria del Sr. Dominguez

*Pachada de la Calle del Crumen, que corresponde ala casa
 Calle de Preciados, numero 9. manz. 378.*

*Informado en 19
 de Julio de 1831
 Alguacil
*[Signature]**

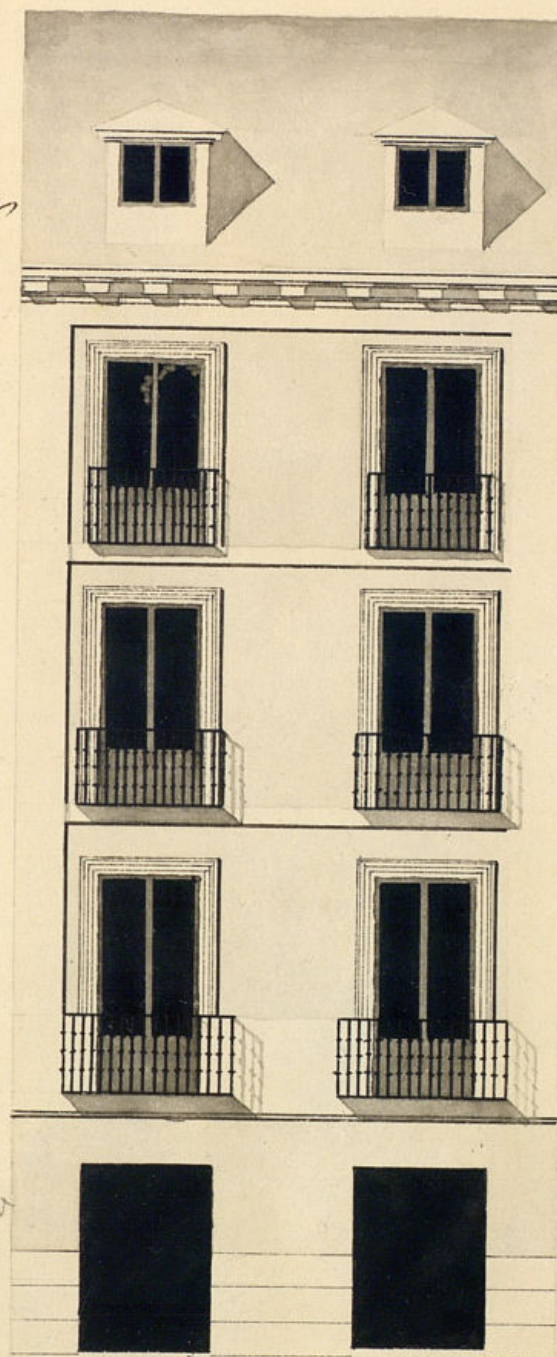

Madrid y Julio 6 de 1830.

Pedro Avila
[Signature]

Escala de 0 5 10 20 30 P. Var.

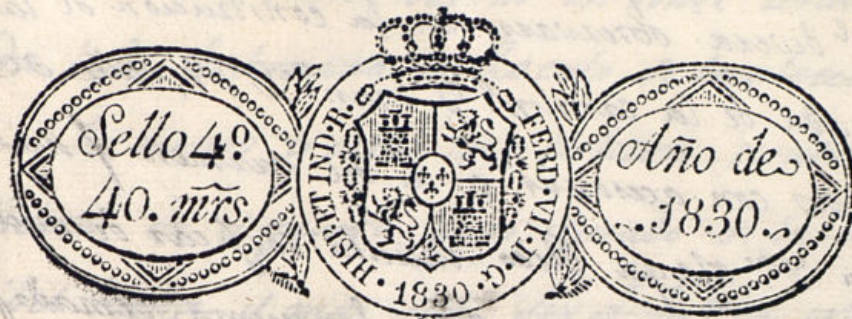

Exmo Ayunt.^o de esta M. E. N.^a

D.^a Olaya Rico vecina de esta Corte a N. E. hace presente la corresponde una casa sita en la Calle de Preciados con accesorias ala Calle del Carmen, señalada por la primera con el n.^o 9 de la manzana 378. en la que trata de construir de nueva planta la fachada dela expresada Calle del Carmen con arreglo al diseño que presenta formado por el Arquitecto D.ⁿ Pedro Arila. y aya cargo hade estar direccion para lo que.

A. N. E. Suplica se sirva conceder la licencia correspondiente en lo que recibira merced.

Mad. 9 de Julio de 1830.

Por acuerdo del Excmo. Ay.^{to}
Pase al Sr. Regid.^r Comis.^o del Cuar.
tel p.^a g.^a oyendo al Sr. Arq.^{to} mayor
informe lo que se le expreza y
parezca.

Mad. 10 de Julio de 1830

Pase al Sr. Arquitecto
Mayor Guzman de Buena

D.^a Que la vida de N. E. md. al
Madrid y Julio 6. de 1830.

A ruego de mi S.^{ra} Madre,
por no saber firmar.

Luis Perez.

Señor Comisario

Comig.^{te} al decreto des.^o y al q.^o

precede del Com. Ayuntam^{to} he visto y reconocido la alineacion q.^{ta} deberá observarse en la construccion de la fachada de la casa n.^o 7 man.^a 378, calle de Puercados con accesorias a la del carmen q.^{ta} duena D.^o Olavea Rico intenta edificar de nueva planta con arreglo al Plan q.^{ue} presenta firmado p.^{te} el Arquitecto D. Pedro Avila q.^{ue} a de dirigir la obra; y en su consecuencia digo: Que dha. Fachada deve establecerse la de la calle del carmen en linea recta los 26 p.^{tes} y $\frac{1}{2}$ q.^{ue} tiene de extension resultando tomar del terreno p.^{te} un trapecio de 26 p.^{tes} de linea p.^{te} 11 y $\frac{3}{4}$ p.^{te} la derecha de la medianeria de la casa n.^o 10, q.^{ue} se esta reedificando, y p.^{te} la de la izquierda 2 p.^{tes} y $\frac{1}{2}$ q.^{ue} sale de la medianeria de la casa n.^o 8 p.^{te} lo q.^{ue} aparece tener de area 183 p.^{tes} y $\frac{3}{4}$ superficiales q.^{ue} al precio de 15 reales pie punto valor en aquel punto importan la cantidad de novecientos cuarenta y un reales y cuatro mrs. v.^{os} q.^{ue} deve haverse este interesado a Madrid p.^{te} tomarlo del terreno p.^{te} en la inteligencia, q.^{ue} desde el angulo de la casa q.^{ue} se esta reedificando n.^o 11, a dexas una linea recta a la del n.^o 7, q.^{ue} comprehendera el 8 y el n.^o 7 de q.^{ue} se trata. En caso supuesto no se me ofusa reparo alg.^o acerca de la concesion de la licencia q.^{ue} solicita esta interesada, vago la observancia de distinto presentado med.^{te} enar arreglado; pero con las precisas circunstancias de q.^{ue} los Pisos vago, principal 2.^o y 3.^o y Alero inten anivel con la casa n.^o 10, y los cim.^{tos} han de construirse de piedra pedernal con merla o cal y arena sobre terreno firme dando los suficiente profundidad y cuatro pies de grueso han

ta el enras del Plan terreno en donde resultandose medio pie de cada lado se situará el Rocalo o Lanterna de tres pies de altura lo menor y otros tres de tiron resultando dos hileras descubiertas en el punto mas elevado de la calle continuandolas a nivel hasta el mas vago sin q.^{ue} fallen unas en ningun punto del descenso. Sobre el referido Rocalo y con el mismo grueso de 3 pies seguira el Cucapo vago o fabrica o la drillo con merla o cal y arena hasta la Importa del Pito p.^{te} y de la misma fabrica hasta el alero sin entrar mado alguno ni humbriles o madrea, siendo los arcos de Puercas y Dentanas del propio material resultando de lo suficiente p.^{te} el aniento del alero q.^{ue} sea de madera descubierta compuesto o solcan con ceillon con tocador y corona superior moldada con canelones de Plomo u ofad para y ventideros de lo mismo q.^{ue} arrojen las aguas fuera de las loras o la acera y no viertan a plomo sobre los faroles de alumbrado sin q.^{ue} p.^{te} ningun motivo se construya travanco o medianino p.^{te} sea mala construccion. Las Boardillas se situaran a plomo de filo interior de las fachadas sin antepecho volado sobre el alero, recibiendo las Boquillas cavalleres y respaldos con yero. Defiendo los Daleones del piso p.^{te} y p.^{te} y medio abuelo, uno los del 2.^o y medio los del 3.^o siendo de altura de 3 p.^{tes} y $\frac{3}{4}$ y el intervalo de los valantreros de seis dedos y las Batillas recibidas en el grueso de la pared un pie

p.^{ta} lo menor y mas de oas separadas al vivo ala lun
a las Dentanas. En las Puertas. no habra Pariente
ni Pedano q. salga al filo exterior de la fachada p.^{ta} q.
no impida el transito pp.^{ta} duriendo habria aq.^{ta} ha
cia lo interior o la porcion. En la acera de sinca
ran losas de Piedra de medio pie de grueso y tres o la
lida sin q. en ella puedan habrian lumbreras ori
zontales a los foranos duriendo en caso colocarn en lo

interior o en el Pariente alas Puertas, cubriendo
p.^{ta} ultimo la fachada decentem.^{te} con arreglo a un buen
orden de continuacion Para como el tomo. Ay.^{ta} es el orden
cam.^{to} encarg.^{do} ala seguridad buen asp.^{to} y policia de
los edificios podra quando quite el tomo. Si. Correg.
y Lavallero Regidor del Cuartel mandas q. recon
ca i informe sobre el estado de la obra sin embar
go q. el dueño diera dar aviso p.^{ta} practicar el par
ter reconcom.^{to} luego q. este leuada la Cantuacion
2.^o quando este en trasado el p.^{ta} p.^{ta} y 3.^o desp.
q. se halle coronada la fachada con el alero p.^{ta} q.
ejecutados conte p.^{ta} ellos habian cumplido ena
tam.^{to} q.^{ta} el tomo. Ay.^{ta} tiene dispuesto sobre el
particular. Madrid 17 de Julio de 1830

Esmo. Por
Visto el informe del Sr. Arqu.^{to} Don Lopez de Haro
hecho mayor no se me ofrece reparo en
q. se haga la obra en los terminos q. de que propone. Madrid
23 de Julio de 1830. Mat.^{to} de Perex
Guzman de Duena

Madrid 30 de
Julio de 1830.
Luis Rey.
Conceder la
licencia p.^{ta}
da con
arreglo a lo
que se in
forma, y dese
por certificar en
tregando en la
Gerencia de esta
Villa los 3.495.
4 mrs, impone
de los pies de
cillo que toma
del terreno pu
blico

Don Antonio de

Certifico que por D.^a Mayra Rico, dueña de una
Casa c.^a de Preciados con accesorias a la c.^a del
Carmen n.^o 9, m.^a 378 se dio memorial a dho Exmo
Ay.^{to} pidiendo Lic.^a p.^{ta} construir ~~de nuevo~~ ^{fachada p.^{ta} la del Carmen} ~~placita~~ con
arreglo al Plan que acompaña firmado p.^{ta} el Ay.^{to}
D. Pedro Arila, que ha de dirigir la obra. En su
inteligencia y de lo informado por los Sres Regidor
Comis.^o del Cuartel y Ay.^{to} mayor acordó S.E. en el
celebrado en 30 del ~~cor.~~ ^{pasado} conceder la Lic.^a p.^{ta}
contal que su fachada se establezca por la
c.^a del Carmen en linea recta los 26 pies y medio
que tiene de extension resultando tomar del terre
no pp.^{ta} un trapezio de 26 y $\frac{1}{2}$ pies de linea por
11 y $\frac{3}{4}$ por la dña de la medianeria de la casa
n.^o 10 que se esta reedificando, y por la de la
izq.^{da} 2 pies y $\frac{1}{8}$ que es de la medianeria de la
casa n.^o 8 por lo q.^a aparece tener de area 183 p.^{ta}

xx segun Carta
de paso dada p.^{ta}
el Sr. D.^{to} con fha
5 del cor. interve
nida p.^{ta} el Sr. Correg.
dor ha entregado
en la D.^{ta} de esta
p.^{ta}
3/4 superficiales q.^a al precio de 19 r.^{ta} pie, justo
valor en aquel punto, importan la cantidad de
3491 r.^{ta} 4 mrs que ~~debe~~ ^{ha} tomado co
mo ~~por los referidos~~ ^{por los referidos} ~~pies q.~~ ^{pies q.} ha tomado co
mo ~~del terreno pp.~~ ^{del terreno pp.} en la
intelig.^a que desde el angulo de la casa que
se esta reedificando n.^o 10 ha de ser una linea
recta a la del n.^o 7 q.^a comprenda el 8 y el n.^o
9 de que se trata, bajo la observancia del diseno

presentado mediante estar arreglado, y con las preci-
sas circunstancias de que los pino bajo &c.

(Sigue el infme. del Sr. Arg.^{to} mayor hta su conclusion)

Y para q. conste y se pueda proceder a la execucion de la
obra, doy la presente. Mad. ^{7 de Agosto} 31 de Julio de 1830.

sin mas dñs que los señalados }
al Sr. Arg.^{to} mayor p.^a la tira de cuentas.

Enterado el Excmo. Ay.^{to} que p.^a la com-
trac.ⁿ de la casa n.^o 9, m.^a 378, c. de
Preciados ~~con~~ ^{por} ~~accesorias~~ a la del Carmen
a la q. tiene accesorias a
toma su duena D. Maya Pico 183 p.^a y
3/4 del terreno publico q. a rason de 19
r.^l cada uno en aquel sitio importan
3491 r.^l 4 m.^l segun ha informado el
Sr. Arg.^{to} mayor con fha 19 de Julio
ultimo; se servira V.^a disponer
lo conven.^{te} p.^a su recibo en las obras
de esta V.^a, segun lo resuelto por S.E.
en 30 del mismo.

Dioy &c. Mad. **2** de
Julio Agosto de 1830.

Ayuntamiento de Madrid Sr. Contad.^r de interv.ⁿ de obras de esta V.^a

D.^a Naya Rico dueña de la casa
n.^o 9 m.^a 378, calle de Puicados con
ausencias ala del Excmo. ha entregado
en la Tesoreria de esta M. H. villa en
este dia, los tres mil cuatrocientos no-
venta y un l. y cuatro mrs. v. n. a que
ascienden los 183 p. y $\frac{3}{4}$ que ha tomado
del Publico para la construccion de las
fachadas de dichas casas.

Dios que. a V. S. m. l. a. Madrid
5 de Agosto de 1830

Por el R.^o Contador

Joseph de Olmeda

D.^o Faustino Dominguez. Lio. del Excmo. Ay. P. de esta M. H. villa

Ayuntamiento de Madrid

