

1^a 62 103.

Ayuntamiento de Madrid.

1830

Policia

D. D^{to}. Palacio, admor de la casa n.º 6, m.^a 133 en la calle del Toro sobre recalzar el piso bajo de ella, hacer el alero nuevo y revocarla.

Madrid 16 de Abril de 1830. D. D^{to}. Palacio 7.

Por acuerdo del Excmo. Jefe
 Paredal de Nájera (Chanciller del fuero) por que
 Sr. Arquitecto Mayor informo lo que se le pide y para

Madrid 17 de Abril de 1830. Sr.^{ia} del Sr. Dominquez.

Informo al Sr. Jefe de la obra

Dominquez

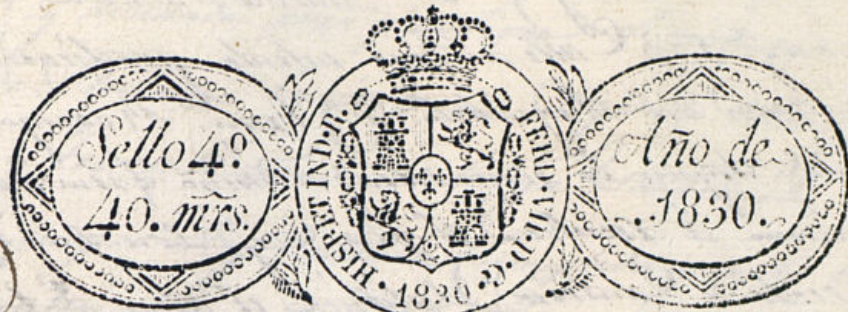

Alcaldes y Señores Ayuntamiento de Madrid

D.^a Antonio Palacios, vecino de esta Corte y administrador de una casa en la calle del Foro N.º 6 M.º 133, con la veneracion debida a V.º E. suplico: Que estando la fachada de dicha casa sin la seguridad debida pidió y se le concedió licencia para aporcarla en el año mas proximo pasado, y en el día intenta demoler la planta baja, y substituir la con maderas sólidas fundada en competente cimiento y revoco de piedra burrosquina, así como igualmente quitar el actual alero que es de Escocia y reponerlo de conecillos moldados, arreglando un orden de bucos figurados, y por ultimo un decente revoco, q.^º proporcione ala fachada mejor decoro público, y a fin de llevar a efecto estas obras, bajo la direccion del arquitecto D.^a Juan.º Rodrigo por quien está levantado el Plano que acompaño =

A.º V.º Suplico se me de la competente licencia, señalando sitios donde colocar los materiales precisos para ella, cuya gracia suplico de V.º E. Madrid y Abril 15 de 1830

Madrid 16 de Abril de 1830. Ant.º Palacios

Por acuerdo del Excmo. Aj.º

Pase al Sr. Regidor Comisario del Fuercel, para que dependo al Sr. Arquitecto Mayor, informe lo que se le ofrezca y parezca

Mad.º 17 de Abril de 1830.

Informe el Sr. Arquitecto mayor

Dimenex

Su Comisario

Ayuntamiento de Madrid

Consigne al decano de V.º y al q.^º preside del Excmo. Ayuntamiento, he

visto y firmado las obras q. D.º Antonio Salazar, Director de la obra en
mayo 6º 1833 Calle del Toro. Intenta practica, en
la direccion del Arquitecto D.º Juan.º Rodriguez, V.
dada, segun lo demuestra el dibujo firmado por
el mismo, se acuerda el piso bajo con sus cimi-
entos y forato de canchales, substituir el otro q. tiene de lancia en
el de madera, y renovar la fachada de mientamento; de lo q. debo ma-
nifestar. Que no hay inconveniente en q. se le conceda la licencia
necesaria; pero con las precisas circunstancias de q. el otro vecino
debe hacerse en linea de 25 y 1/2 pies y q. los cimientos han de constar
sin de piedra pedernal con mezcla de cal y arena sobre terreno fra-
me de muros suficiente profundidad y quatro pies de grueso hasta
el cimiento del plan terreno en donde volandose medio pie de cada
lado se sube al forato de canchales de 15 pies de altura lomeny
y diez pies de lizor, volandose de lizor de mientamento en el punto mo-
do de la calle continuandose a nivel hasta el may. bajo sin q.
faltan estas en ningun punto del dibujo. Sobre el forato forato y con
el mismo grueso de 15 pies segun el cuerpo bajo de fabrica de
ladrillo con mezcla de cal y arena hasta nivel el piso p.º. El
otro sea de madera de mientamento compuesto de tablas p.º. y
con locadura y corona superior mudada con canchales de plo-
mo a oja de lata y cubiertas de lomeny q. se pongan las aguas
fuera del forato de la arena y no vayan a plomo sobre el for-
ato del alumbread. Segun la ley de la obra se sube en
la mocha de la ventana, figurando los muros de la p.º. y
asegurandolos con orden como se demuestra en el plan. En la
puerta no habra tablero ni pedana q. salga del filo exterior de la fa-
chada para q. no impida el tránsito p.º. debiendo abrirse aquella
acia lo interior de la posion. En la arena se suben los de pie-
dra de medio pie de grueso y tres de altura, sin q. en ellas pua-
dan abrirse lumbreras o ventanitas a los solanos, debiendo en caso de
casar en lo interior o en el exterior de la puerta. Reunido por
ultimo la fachada de mientamento con arreglo a un buen orden de con-

truncion, y asiando para practicar el primer reconstruim. de
que de mientamento la ventana. Segun estando recibiendo el p.º.
p.º. y tener cuando se haya substituido el otro, para
q. comen por elq. habere cumplido quanto esta prevenido so-
bre el particular por el Excmo. Ayuntamiento. Madrid 27 de
Abril de 1830.

Don Lopez Aguado

Excmo. Sr.

El Regidor Comisario del Cuartel no encuentra reparo en
que V. E. conceda la licencia que se solicita con arreglo a
lo que previene en su informe el Sr. Arquitecto mayor.
Madrid 4 de Mayo de 1830.

Propero Jimenez

Madrid 18 de Mayo de 1830
En su Ayuntamiento.
Concedere la licencia pedida con arreglo a lo que se in-
forma y dese por certificacion

CB

Plan
C.º de
chada
en do.

Plan del orden curístico q. se intenta ordenar la casa
C.^a del toro, recalzando la altura de la planta baja de masa
chada de nueva fab.^a del aduillo con zocalo de piedra silleria si
en d. figurados los huecos laterales, con alero de canes moldado.

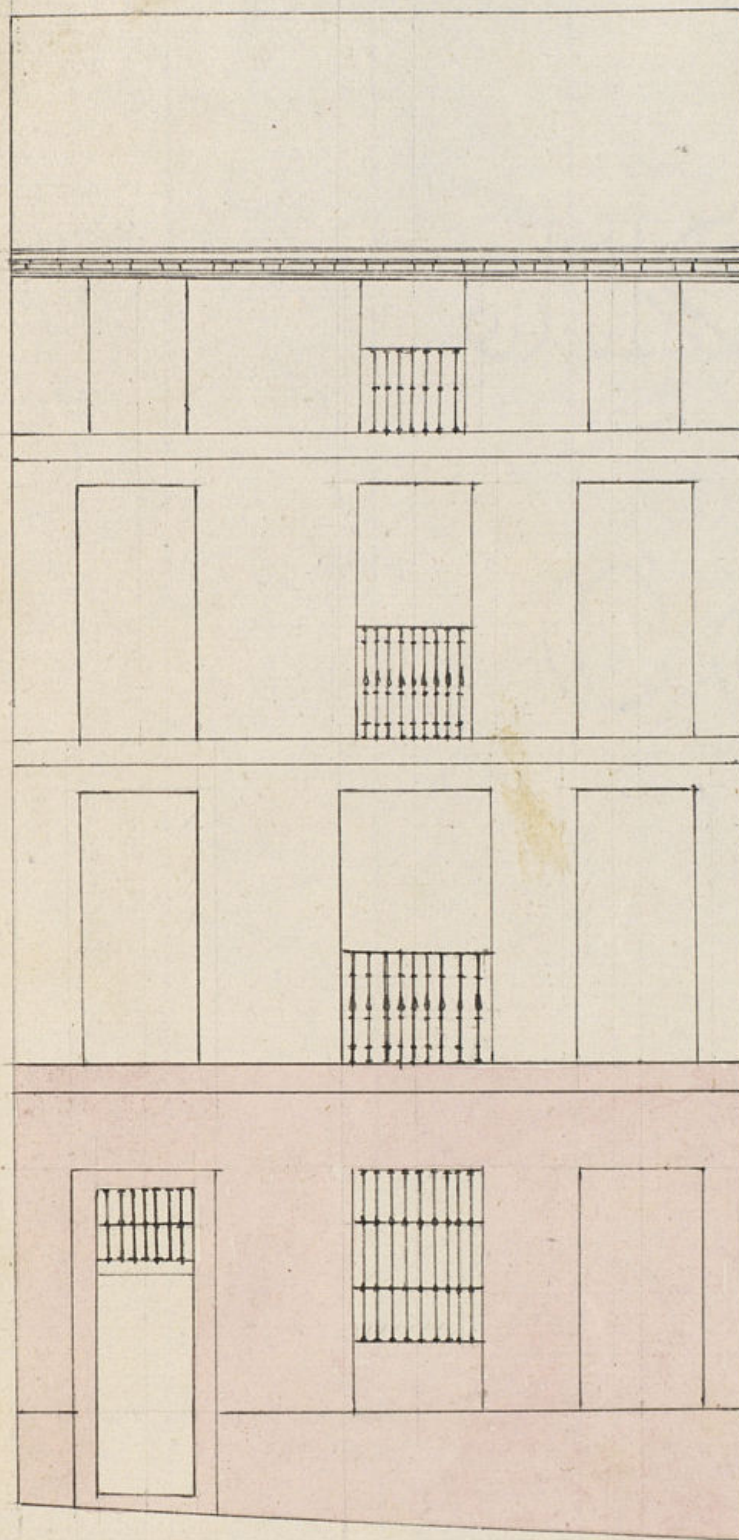

Informado
en 27 de Abril
de 1830
Alcalde
[Signature]

Plan de la fachada de la casa en la C.^a del toro n.º 6.
manz.^a 133. su construcción de fab.^a del aduillo, su exterior
en el piso bajo 2 p. y en el principal 2 1/2 el segundo 2 1/4
y el tercero 1 p. 3/8.

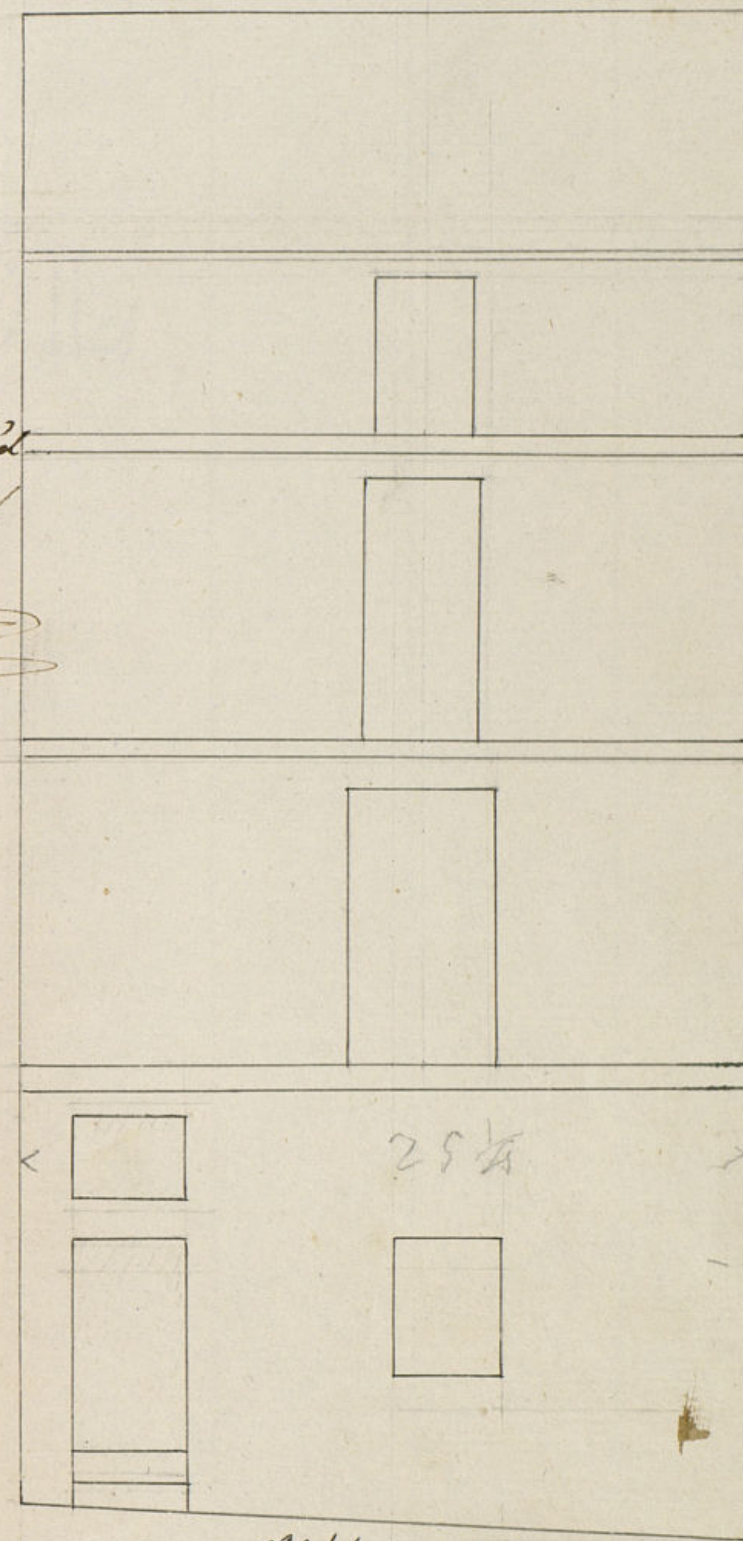

C.^a del toro

Escala de 5 10 20 30 40 pies castellanos

Jⁿ Fran.^{co} Rodríguez

D. Justino Dominguez

Ma.

Certifico que por D.ⁿ Ant.^o Palacio, admor de la casa
n.^o 6 m.^a 133 C. del Cor.^o, se presentó memorial á dho Excmo
Arg.^{to} pidiendo Lic.^a p.^a recalzar el piso bajo ^{de la referida casa con} con sus cim.^{as}
y zocalo de cantería, sustituir el alero q.^e tiene de Escoria
en otro de madera y elevarla decentem.^{te} con arreglo
al Plan q.^e acompañaba firmado p.^r el Arg.^{to} D. Fran.^{co}
Rodrigo que ha de dirigir la obra. En su intefig.^a y de
lo informado p.^r los Sr.^{es} Regid.^{es} Comis.^{os} del Cuartel y
Arg.^{to} mayor acordó S.E. en 18 del cor.^o concederle
la Lic.^a pedida; pero con las precisas circunstancias
(siq.^{ue} el inf.^{me} del Sr. Arg.^{to} mayor hta su conclusion)
y p.^a que cuente y pueda proceder á la execuc.ⁿ de la
obra, doy la pres.^{te} Mad.^d 21 de Mayo de 1830

Sin mas Sr.^{es} q.^e los señalados
aldr. Arg.^{to} mayor p.^r la tira de }
Cuerdas.

