

1^a 62 105

Ayuntamiento de Mad.

1830

Policia

D. Manuel de Anduaga, Duño de las casas
n.º 8 y 9 m.º 217, calle del Principe
pidiendo Lic.ª para edificarla
de nueva planta.

Secret.ª del Sr. Dominguez

Nueva Fachada que se va á hacer en las Casas
num. 8 y 9, de la Manzana 257, sitas en la Calle del Principe.

Y informado en 19 de
Junio de 1830.

Alguacil
[Signature]

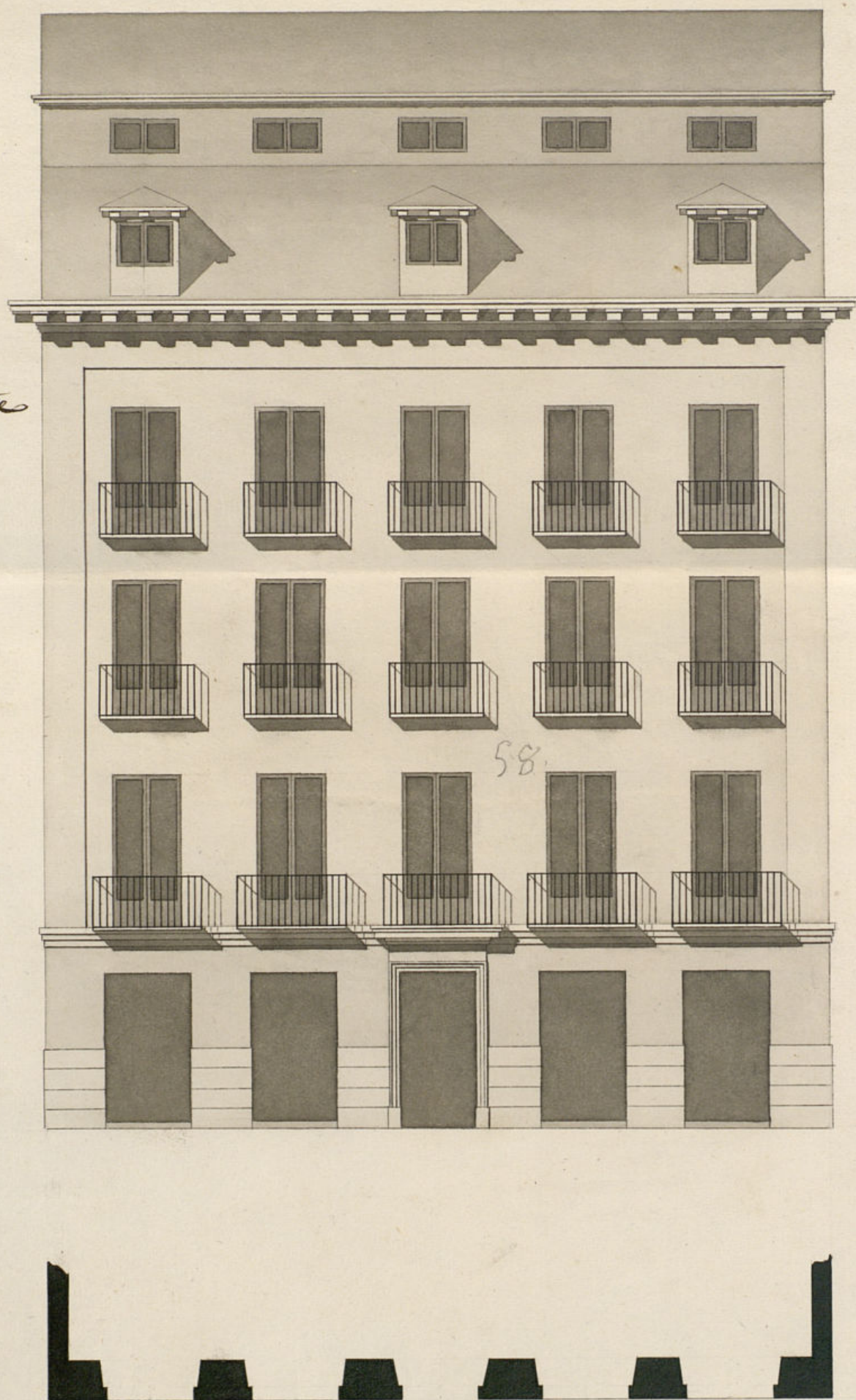

Escala de 10 5 0 10 20 30 40 50 Pies Castell.

Madrid 16 de Junio de 1830

Procurador del Ayuntamiento

Vengra *[Signature]*

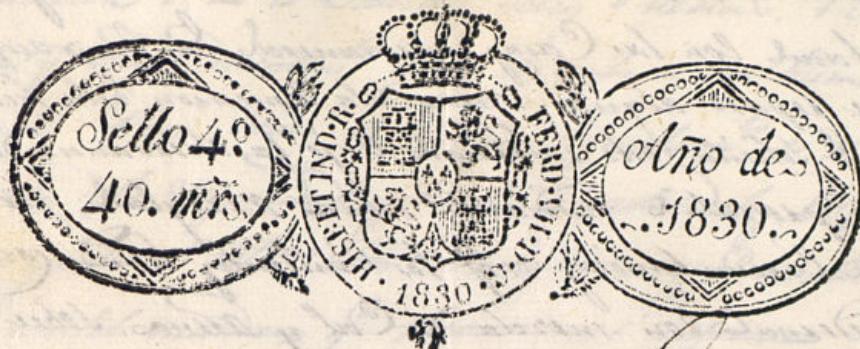

Excmo. Señor.

Madrid 17 de Junio
de 1830.

Por acuerdo del Excmo.
Ayuntamiento.

Para alct. Regidor
Comis.º del Cuartel

para que oyendo al
Sr. Arq.º mayor infor-

me lo q. se le ofrezca
y parezca.

Y por ende

Se acordó

Madrid 17 de Junio de 1830

Informe el Sr. Arquitecto
mayor.

Piñera

Comis.

Por Comisión

Comis.º al efecto de V.º y al q. pueda

del Excmo Ayuntamiento le Cisto y reconocida

la alineación q. debia observarse en la Construcción de la

fachada de la casa n.º 3 y 3 manz.ª 21ª Calle del Principe,

D. Manuel de Anduaga, vecino de esta p.º

to y dueño de las Casas n.º 3 y 3 manz.ª 21ª Calle del Principe, con el debido res-

pecto ha presentado a V.º E. esta p.º para efec-

tuar su demolición para edificar una ca-

ueva planta, habiendo mandado for-

mar el plan que acompaña al aquí-

texto y académico D. Pedro de Ben-

güenza, para todo lo que

A V.º E. suplica le conceda la li-

cenia p.º la expresada edificación, pre-

cediendo p.º ello la alineación ó tira en

cuenda que esta mandado, y al mismo

tiempo se le señale sitio p.º la coloca-

ción de materiales y escombros que

resulten, favor que expen merezca

de V.º E. Madrid 16 de Junio 1830.

Excmo. Señor.

Manuel de Anduaga

Comis.º

Comis.º

Comis.º

Comis.º

digo: Que esta fachada debe establecerse en línea recta lo 53 pies q. tiene
 de extensión, Aland con las Casas medianeras. En cuyo supuesto no seme
 ofrece reparo alguno a la concesión de la licen
 cia q. solicita este interesado bajo la observancia del
 mismo parentado mediante estas arreglos; pero
 con las precisas circunstancias de q. las chimeneas han de constar
 sin de piedra picada con merola de Cal y Arena, sobre terreno firme
 dándole suficiente profundidad y quatro pies de grueso hasta el encaje del
 plan terreno, en donde señalándose medio pie de cada lado se sentara el
 local de cantería de tres pies de altura lomeny y otro tres de tirón
 continuando dos hiladas de cantería en el punto mas elevado de la calle con
 continuandola si visible hasta el mar Océo, sin q. falten lotes en ningun
 punto del descenso. Sobre el referido local y con el mismo grueso de tres
 pies seguirá el cuerpo bajo de fabrica de ladrillo con merola de Cal
 y Arena hasta la imposta del piso principal advirtiend q. el alero del
 macho es debil por no tener mas q. quatro pies y no sea suficiente
 para sufrir la carga de tres pisos, y por lo tanto sean mas robusto
 y de cantería hasta las luz del primer lomeny, continuando
 de fabrica hasta el alero. Sin entremetido alguno ni umbrales de made
 ra, siendo los dacos de puertas y ventanas del propio material, ven
 dándose lo suficiente para el alero, q. sea de madera de ma
 biesta compuesto de soleron canchillo con toruana y corona superior
 madada, con canchillo de plomo si q. de lata y ventisney de lomeny
 q. desfoguen las aguas fuera delas luz de la casa y no baten a plo
 mo sobre los forcos del alumbardo. Sin q. por ningun motivo se
 constenya estoraxano o medianero por ser mala construcción. Sal
 vándose la situación a plomo del filo interior de la fachada, sin
 antepecho colado sobre el alero, dividiend las coquillas cavallotes y
 aligadas con yeso. Dejand lo balcones del piso principal de pie y medio
 de bulto, seno los del segundo y medio los del tercero, siendo de altura
 de tres pies y tres cuartos y el intervalo delos balcones de seis dedos
 y las pedidas recubiertas en el grueso de la pared un pie por lo menos q.
 mas de tres separand del filo de la luz delas ventanas. En los pa
 retes no habra batiende ni pilón q. salga del filo interior de la fach
 da para q. no impida el tránsito pp. debiend abrirse aquellas acio
 lo interior de la portada. En la obra se ventaran losas de piedra de
 medio pie de grueso y tres de altura, sin q. en ellas puedan abrirse
 lumbreras horizontales alas ventanas, debiendo en caso de colocarse en la

interior o en el exterior de las puertas. Revisando por ultimo
 la fachada de entente con arreglo a un buen orden de construc
 cion. Pero como el Excmo Ayuntamiento es el culminante en esta
 parte de la seguridad y buen aspecto delo Distrito, podra quan
 do guste el Excmo Sr. Corregidor y Cavallero Regidor del
 Council mandar q. reconozca e informe sobre el estado de la
 obra, sin perjuicio de q. el Dueno deba dar aviso para
 practicar el primer reconocim. despues de sentada la
 cantería, segundo estando levantado el piso principal y ter
 cero quando la fachada se halla coronada con el alero, p.
 q. verificand Comte por elq. habran cumplido lo actuam.
 quanto esta prevenido sobre el particular por el Excmo
 Ayuntamiento. Madrid 19 de Junio de 1830.

Ant. Lopez Aguado

Revisado en
 19 de Julio de 1830

Excmo.

Con arreglo a lo q. manifiesta el Sr. Reg. mayor no halla
 inconvencion en q. V.E. acceda a esta solicitud cediendome el inte
 resado a ejecutar la obra como dice otro proyecto. Madrid 15
 de Julio de 1830

porfor Ribera
 y Villanueva

Madrid 16 de Julio de 1830.
 Excmo Ayuntamiento

Concedere la licencia pedida con arreglo a lo que se
 informa y dese por certificación

(Signature)



Ayuntamiento de Madrid