

1^a 62 106

Ayuntamiento de Mad.

1830

Policia

D. Valentin Carnicero dueño de una casa
 c. y Plaza del Colino de la Cruz, n.º 2, m.º 209. pidién-
 do Lic.ª para reedificarla de nueva planta.

Presupuesto de nueva planta con arreglo
 al Plan que acompaña formado p.º el
 aldy. D. Juan Dávalos que ha de dirigirse
 la obra.

Parado a los Sr.ºs Regidores concejales
 del Cuartel y aldy. mayor no encuentran
 nada en g.º a la com.ºn bajo las reglas
 y esta provida.

Sr.º del Sr. Dominguez

Policia

1830

D. Valentin Carnicero dueño de una casa
c. y Plaza del Coliseo de la Cruz n.º 2,
m.º 2º9 presentó memor.º pidiendo Lic.ª
p.ª reedificarla de nueva planta con arreglo
al Plan que acompañaba firmado p.º el
Arq.º D. Pedro Davila que ha de dirigir
la obra.

Parado á los Srs Regidor Comis.º
del Cuartel y Arq.º mayor no encuentran
reparo en q. se le conceda bajo las reglas
q. este prescribe.

1-62-106

Plancha de la casa n.º 2 m.º 209 en la Plaza del folio de la Cruz

Informado en 25 de junio
de 1830

Aguado

[Signature]

N.º 1

Alonso con el
el alero

Madrid y Junio 14 de 1830.

Pedro Arce

[Signature]

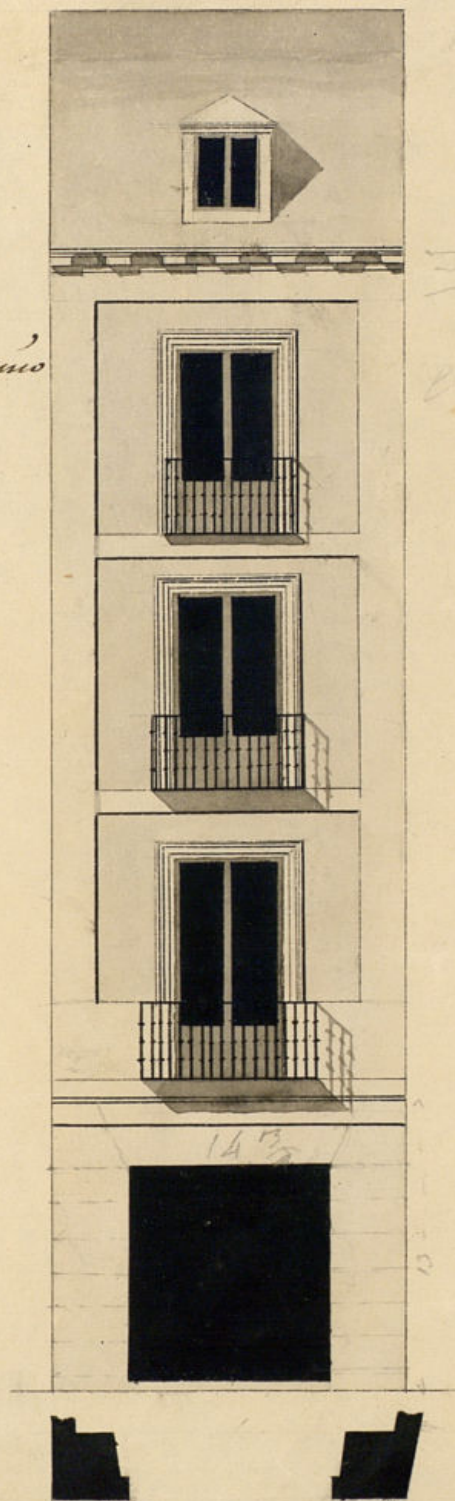

Escala de

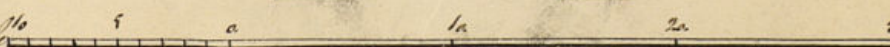

[Signature]

Plano de Madrid

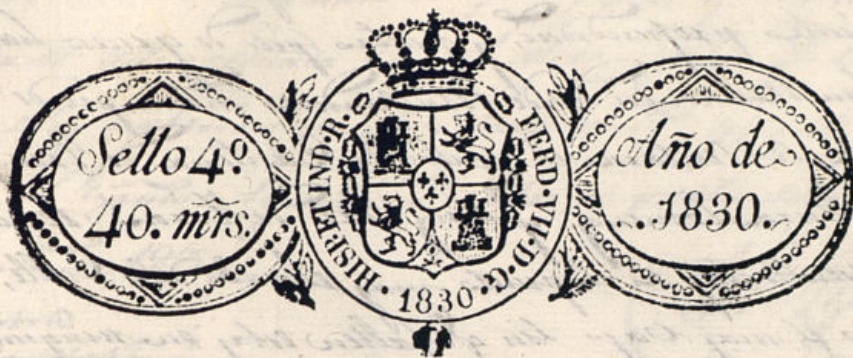

Excmo. Ayunt.^{to} de esta mui. H.ª V.ª

Mad. 16 de Junio
de 1830

D.º Valentín Carnicero vecino de esta Corte a V.E. hace pre-
te le corresponde una casa en la Calle y Plazuela del Co-
lorado de la Cruz Distinguida con el n.º 2 de la m.ª 209 que
Excmo. Ayunt.^{to} trata de reedificarla de nueva planta con arreglo al
Pase al R.º Regi- diseño que acompaña firmado del Arquitecto D.º Pedro
dor Comis.º del Cuartel p.º que Avila y cuyo cargo hade estar su direccion para lo
oyendo al Sr. Arq. que Suplica se le conceda la correspondiente licencia en
quitecto mayor informe lo que lo que recibira merced
de le ofrezca

Dios guarde la vida a V.E. mil años, Madrid 14 de
Junio de 1830,

Valentin Carnicero

Mad. 17 de Junio
de 1830

Informe al Sr. Arq.
mayor.

Ribera

Señor Comisario

Comis.º al efecto de V.E. y al q.º p.º de la H.ª Ayuntamiento.
he visto y reconocido la situacion q.º debia observarse en la cons-
tacion de la fachada de la casa n.º 2 de la m.ª 209 Calle y Plazue-
la del Coloso de la Cruz, q.º su dueño D.º Valentín Carnicero
intenta edificar de nueva planta con arreglo al plan q.º
presenta firmado por el Arquitecto D.º Pedro Avila y ha-
de dirigirse la obra y la su consecuencia digo: Que dicha fa-
chada debe establecerse en linea recta 14 m. y 3/4 pies q.º tiene
de extension estando con las casas medianeras. En cuyo su-
puesto no tiene efecto de para alguno acerca de la concision de
la licencia q.º debida este interesado bajo la observancia del
diseño presentado mediante todas las circunstancias, pero con la
previa circunstancia de q.º los Cimientos han de constar

de piedra pedernal con mezcla de cal y arena, sobre terreno firme
fundos suficientes proporcionalmente, y quales pies de grueso hasta el nivel del
plan terreno, en donde detallándose medio pie de cada
lado se sitúan el zócalo de cantería de tres pies
de altura lomeny y diez de tirón, resultando
dos hileras de cubiertas en el punto mayor elevación de la Calle, continuándose
a nivel hasta el mayor vayo sin q. falte en ningún punto del ter-
reno. Sobre el referido zócalo y con el mismo grueso de tres pies seguirán
el cuerpo o cap de fábrica de ladrillo con mezcla de cal y arena hasta
la imposta del piso principal y de la misma fábrica hasta el alero. Sin
intermedios alguno ni umbrales de madera, siendo los arcos de pun-
ta y ventanad del propio material, detallándose lo suficiente para
el aliento del alero el q. atara con el de la casa n.º 1 q. sea de
madera de cubiertas compuesto de Voteros, Caneilles con tocadores y
corona superior moldurada, con canelones de plomo u oja de lata y en
fuerza de lomeny q. atara los arcos fuera del alero de la acera
y no bastará a plomo sobre los fustes del alumbrao. Sin q. por nin-
gun motivo se constituya solaban o medianino interior por sea ma-
la construcción. La Bocardilla se situará a plomo del filo interior de
la fachada sin antepecho colado sobre el alero, recibiendo las coqui-
llas Caballitos y repaldos con yeso. Dejando el Balcon del piso principal
de pie y medio de ancho uno al del segundo y medio al del tercero, siendo
de altura de tres pies y tres cuartos y el intervalo de los balcones de sus
vidos y las patillas recibidos en el grueso de la pared sin pie por lomeny
y mad de tres separados del resto de la luz del ventanad. En los
puertas no habrá entablado ni pedestal q. salga del filo exterior de
la fachada p. q. no impida el tránsito pp.º debiendo abrir aque-
lla acia lo interior de la posesion. A la acera se sentarán los arcos
de piedra de medio pie de grueso y diez de tirón. Sin q. en ellos
puedan abrirse lumbreras horizontales o los solanoy debiendo en
Caso colocarse en lo interior o en el cañal de la puerta. Re-
vocando por ultimo la fachada decentem.º con arreglo a un buen
orden de construcción. Que como el Excmo Ayuntamiento es el respu-
sablemente encargado de la Policía, Seguridad y buen aspecto de los
diferentes partes quando quita el Excmo. Sr. Corregidor y Cavallero
Regidor del Cuartel mandare q. Reconozca e informe sobre el estado
de la obra, sin perjuicio de q. el mismo deba dar aviso para prohi-
bir el primer Reconocim.º. Despues de sentada la anterior, se

quiere estar lustrada el piso principal y tercero quando la fa-
chada se alce coronada con el alero, para q. certificandoy conste
por ellos haberse cumplido exactamente quanto esta proviendo
por el Excmo Ayuntamiento sobre el particular. Madrid 21 de

Junio de 1830.

Revisado
el Sr. D.º de la Plaza

no se
p.º

Ante Lopez Aguado

No enmendado repono en q. V.º.º. conceda esta licencia a este
interior de sugetandore a lo q. manifiesta en el anterior infor-
me al Excmo. Sr. Mayor. Madrid 13 de Julio de 1830

José Pibera
Wellenbach

Madrid 16 de Julio de 1830

Excmo Ayuntamiento

Concedere la licencia pedida con arreglo a lo que se
informa y dese por certificación

26

D. Faustino Dominguez &c.

Certifico q. por D. Valentin Carnicero dueño de una casa en la c. y plaza del Colico de la Cruz rial á dho Excmo chf. pidiendo Lic.^a p.^a reedificarla de nueva planta con arreglo al Plan g.^l acompaña- ba firmado p.^r el t.^o D. Pedro Ariza que ha de dirigir la obra. En su intelig.^a y de lo informado p.^r los Sr.^{es} Regid.^{es} Comis.^{es} del Cuartel y Arg.^{to} mayor acordó S.E. en el celebrado en 16 del cor.^{te} conceder la Lic.^a pedida con tal que la fa- chada de dha casa se establezca en linea recta los 14 pies y $\frac{3}{4}$ que tiene de extension atando con las caras medianeras, bajo la observancia del diseño presentado mediante estar arreglado; y con las precisas circunstancias de g.^l los cimientos &c. (sigue el inf.^{te} del chf.^{to} mayor hta su conclusion)

Y para q. conste y se pueda proceder á la execucion de la obra, doy la pres.^{te} Madrid 19 de Julio de 1830.

Sin mas dñs g.^l los señalados
al Sr. Arg.^{to} mayor p.^r la tira de
Cuerdas.

