

Ayuntamiento de Madrid.

1^a 62 107.
1830

Policia

D. Pedro Perez, dueño de la casa c.^a del Molino del
Viento num.^o 8 m.^a 460, pidiendo Lic.^a p.^a levantar
el pino 2.^o de ella.

Secret.^o del Sr. Dominguez.

Fachada de la C

Informado en 8 de junio de

Signado



Pedro Garrido

Escala de

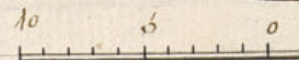

Fachada de la Casa Calle del Molino de Biento n^o 8. Manz^a. 460.

Informado en 8 de junio de 1830.

Uguad



Pedro Garrido

Escala de

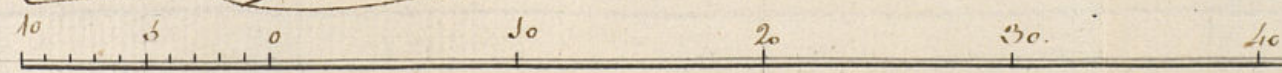

Pies Castellanos

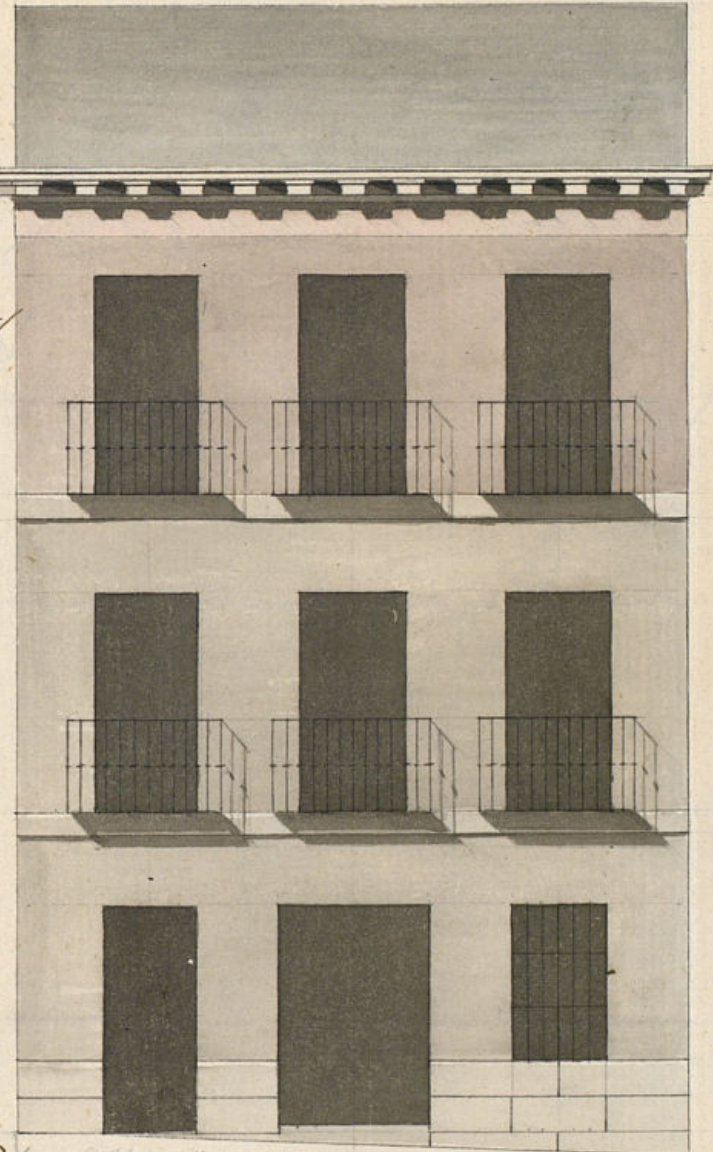

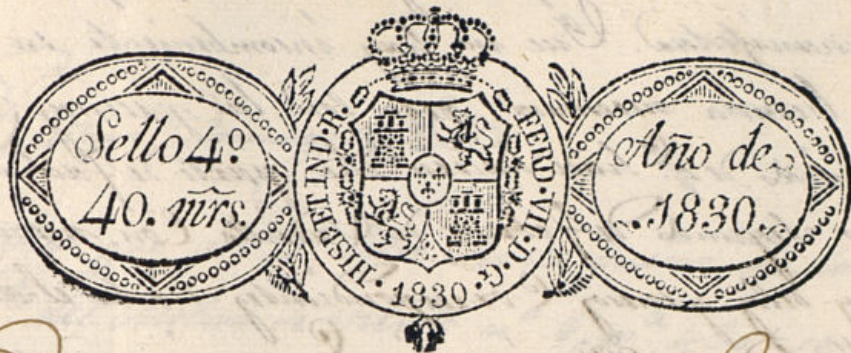

Excmo. Sr. Ayuntamiento de esta M. C. V. de Madrid

Madrid 4 de Junio
de 1830.

Por acuerdo del Excmo.
Ayuntamiento.

Pase al Sr. Regidor Co-
misario del Puente, para
que oyendo al Sr. Ar-
quitecto mayor, informe
lo que se le ofrezca
y parezca.

D. Pedro Perez, dueño de la casa calle del
molino de viento señalada con el número ochó, man-
dana cuatrocientos, sesenta, con el debido respeto
hace presentes á V. E. se halla construida toda ella
de nueva planta, hace nueve años, con muy compe-
tentes licencias, solidez y buen aspecto hasta el
cuarto por último, y deseando aumentarle por segundo,
presento el adjunto plan, firmado por D. Pedro Ga-
rrido, Arquitecto aprobado por la Real Academia
de S. Fernando y encargado en la dirección del au-
mento de dicho cuarto seg.^{do}, por tanto.

Mad 4. de Junio de 1830

Pase al Sr. Arquitecto
Mayor p.^a g.^a informe lo
que se le ofrezca

V. E. suplico se sirva señalar el día para la
media tira de cuerdas y dar la licencia para po-
ner en ejecución la expresada obra.

Vergor

Mad y Junio 3. de 1830.

Pedro Perez

Excmo. Señores

Jor. Comisario

Comis.^{do} al efecto de V. E. y al ef. p.cede del Excmo. Ayuntam.^{to} se han visto
y acordado por mi Comisario D.^{no} Juan Antonio Cuervo las obras de D.^{no} Pedro
Perez dueño de la casa n.^o 8 sita en la Calle del Molino de Viento intenta per-
tencia bajo la dirección del Arquitecto D.^{no} Pedro Garrido, Vmduy segun lo demue-

esta el mismo a la altura un piso Segundo sobre el p^{al} q^e tiene dha casa, a lo q^e debe manifestar. Que no hay inconveniente en q^e N.º le conceda la licencia necesaria; pero con las precisiones siguientes de q^e ha de hacerse dha parte de fachada o piso Segundo de fabrica de ladrillo con mezcla de cal y arena y delo grueso correspondiente hasta el alero, en la linea q^e tiene la fachada de 2^{ta} piso. Sin q^e por ningun motivo se conste que el edificio o medianero interior por sea mala conste de villa si las hubiere se situaran a plomo del filo interior de la fachada sin antepara volada sobre el alero cubriendo las volutas, cavalletes y arcos con yeso. Dejando los balcones del dho piso Segundo de un pie de ancho, y de altura de tres pies y tres cuartos y el intervalo de los balcones de sin dho y las patillas situadas en el quinto de la pared un pie por delante y más de otro separadas del dho de la luz del ventanal, volando cuando la fachada se halla coronada con el alero para practicar un reconocimiento para q^e conste por el, habiendo cumplido lo pactado quanto esta prevenido sobre el particular por el Excmo. Ayuntamiento. Madrid 8 de Junio de 1830.

Ante Lopez Aguado

No halla inconveniente en la ejecucion de la obra en los terminos q^e propone el Sr. Arq.
Mayor M.º 12 de Junio de 1830.

Madrid 15 de Junio de 1830.

En su Ayuntamiento
Concedere la licencia pedida con arreglo a lo que se informa y dese por certificacion

[Signature]

Ayuntamiento de Madrid

Justino Dominguez &c.

Certifico que por D. Pedro Perez, dueño de la casa sita en la c.º del Molino de viento n.º 8, m.º 460 se presentó memorial a dho Excmo. Arq.^{to} pidiendo Lic.^a para levantar el piso 2.º de ella con arreglo al Plan que acompañaba, firmado por el Arq.^{to} D.º Pedro Parriño que ha de dirigir la obra. En su inteliq.^a y de lo informado por los J^{es} Regidor Comis.^{os} del Cuartel y Arq.^{to} mayor acordó S.º E. en 15 del cor.^{te} conceder la Lic.^a pedida con arreglo a lo que se informa con las precisas circunstancias de que ha de hacerse dha p.^{te} de fachada o piso 2.º de fab.^{ca} de ladrillo con mezcla de cal y arena &c. (Sigue el informe del Sr. Arq.^{to} mayor hasta su conclusion)

Y para que conste y se pueda proceder a la execucion de la obra, doy la pres.^{te} Mad.^º 16 de Junio de 1830.

sin mandos que los señalados
al Sr. Arq.^{to} mayor

[Signature]



[Faint, mostly illegible handwritten text, likely bleed-through from the reverse side of the page.]

Madrid 15 de Mayo de 1836.

Excmo. Ayuntamiento

Contra la licencia para el uso de...