

1^a — 62 — 72.Ayuntamiento de Mad.1830*Policia*

*D. Benito Rozas, dueño de la casa
n.º 10, m.ª 517^a ^{C. de Manuel} pidiendo Lic.ª para edifi-
car su fachada de nueva planta.*

Exia del Sr. Dominguez

Planta y alzados de la fachada que se á de construir en la

Calle de Amaniel, n.º 80. m.ª 517.

Es plicacion deste Plano por numeros

1. Planta.

2. Fachada

3. Corte dado por la linea, A. y B. de la planta.

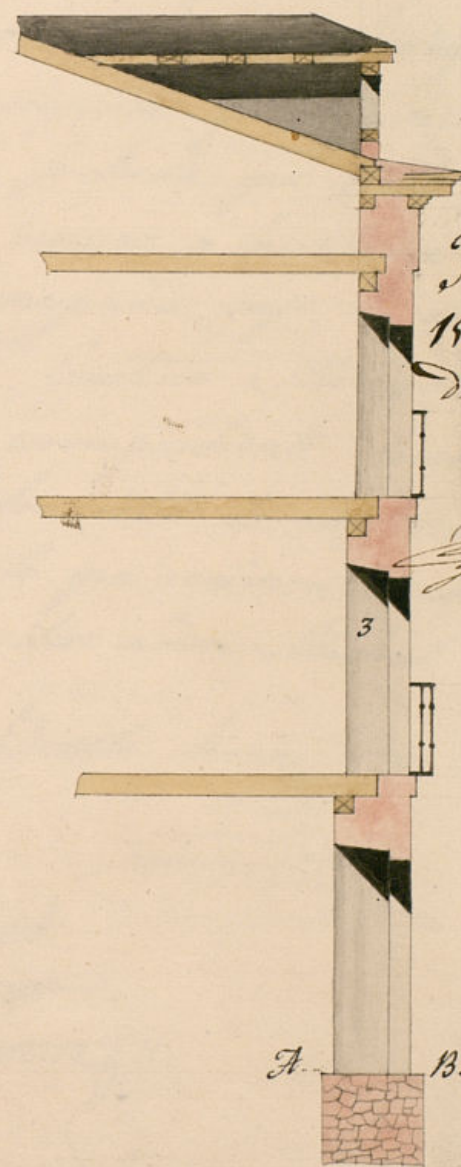
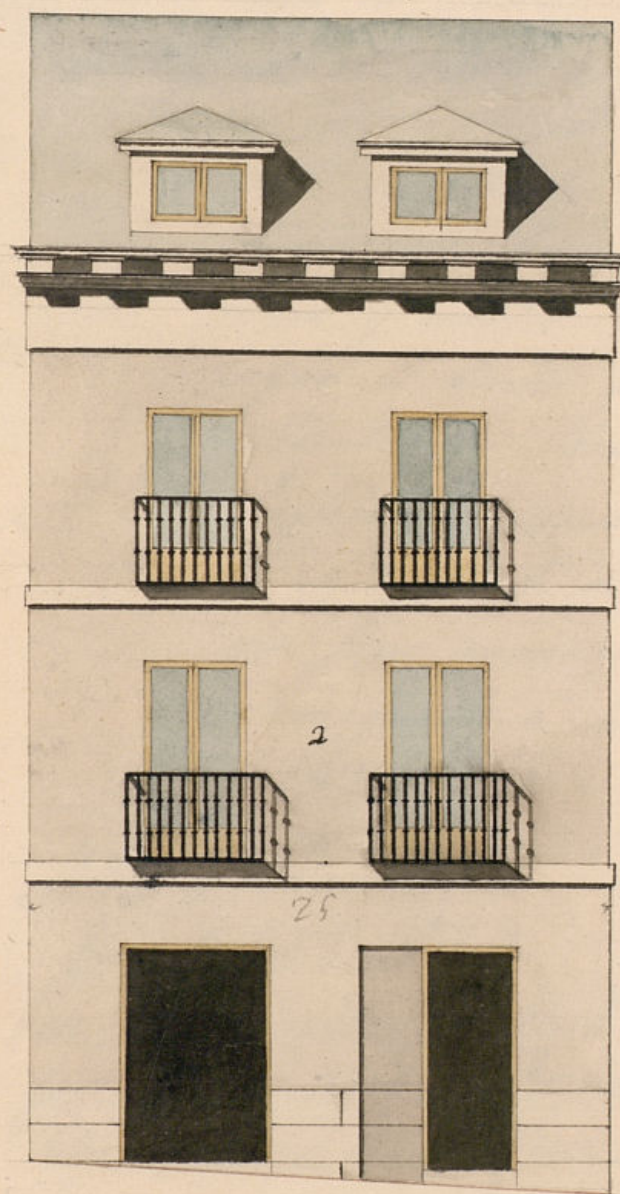

Informado en
18 de Julio
de 1850.
Alguacil
J. E.

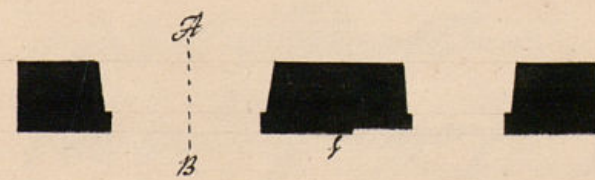

Madrid 18 de Junio de 1850

Emeterio, Alinguez

Escala de
1 2 3 4 5 6 7 8 9 10
Pies
Castellanos.

Ayuntamiento de Madrid

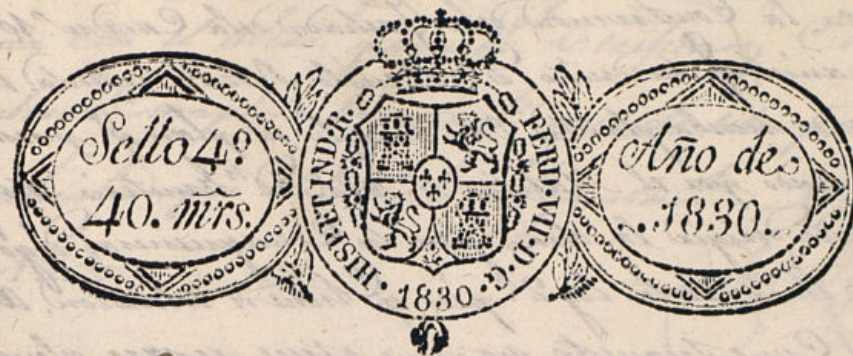

Exmo Ayuntamiento de esta H. V.

D.ⁿ Benito Pozas dueño de una casa sita en la calle de Amaniel señalada con el n.^o m.^a 587.

A V.E. Con el debido respecto hare presente que hallandose, esta construida de planta vasa y principal y queriendo levantarla piso segundo y boardilla, ha de terminados demoler la fachada que existe en la actualidad y construirla de nuevo a la altura referida segun el disenõ que acompaña vapo la direccion del Maestro de Obras D.ⁿ Esteban N.º

A V.E. Suplica le conceda la correspondiente licencia para la ejecucion de dicha obra sitio de materiales y demas que fuere necesario de lo que recibira especial favor. Dios guarde a V.E. muchos años. Madrid. 8. de Junio de 1830.

Benito Rozas

Madrid 11 de Junio de 1830

Por acuerdo del Exmo Ayto.

Pase al Sr. Regidor Comisario del Fuero
para que ofendo al Sr. Arquitecto mayor
informe lo que se le ofrezca y parezca.

Madrid 12. de Junio de 1830.

Donc al^{or} etry. mayor para que informe lo que se le ofrezca y parezca.
El P^o al. Var. or. Affidion

Ad Reg. or Quar. or Migration

Ayuntamiento de Madrid *San Camilo*

Comisio^{te} al decanato de V. y al q^o p^ocede del Excmo Ayuntamiento.

se ha visto y reconocido por mi Hiciente D.ⁿ Juan Antonio Cuervo la alineacion de
dicha obra en la Construcion de la Fachada de la Casa n.^o 10 n.^o 11 Calle de
Amaniel, y su dueño D.ⁿ Benito Nolasco, instruido en
una de nueva planta con arreglo al plan q.^e presenta
firmado por el Maestro de obra D.ⁿ Esteban Nolasco
que ha de dirigirla la obra y en su consecuencia, digo que dicha fachada
debe edificarse en linea recta lo q.^e tiene de extension, abando con las lras
medidas; En cuyo supuesto no tiene que reparo alguno a cerca de la con-
cesion de la licencia y de lo que este interesado bajo la observancia del diseño pre-
sentado mediante estas diligencias; pero con las precisiones y circunstancias de q.^e los
cimientos han de construirse de piedra picada con mezcla de cal y arena, sobre
terreno firme dando suficiente profundidad y quatro pies de grueso hasta el en-
canto del plan terreno, en donde detallandose medio pie de cada lado se sentara el loca-
do de cantería de tres pies de altura lomeny y otros tres de tirón resultando do-
blada de anchura en el punto mas elevado de la Calle continuandose a nivel has-
ta el mal de ojo, sin q.^e falten estos en ningun punto del terreno. Sobre el referido
zocalo y con el mismo grueso de tres pies seguira el cuerpo de fabrica de
doble con mezcla de cal y arena hasta la imposta del piso principal y de la misma
fabrica hasta el alero, sin entremetido alguno ni cambio de materia, siendo lo su-
ficiente para el uso de guardas y cantoneras del propio material, detallandose lo suficiente para el
diseño del alero, q.^e sea de madera descubieta compuesto de salcon canchillo con
torcedora y corona superior moldada. Con canchillo de plomo a ofa de lata y creta
de q.^e de lomeny q.^e desorden las aguas fuera de las lras de la casa y no baste-
n a plomo sobre los frentes del alumbado. Suprimiendo el vitruviano o mediano
por su mala Construcion. Los balcones se situaran a plomo del filo interior
de la fachada sin antepecho o alda sobre el alero, haciendo las barandillas de canchillo
y rejas con yeso. Dejando los balcones del piso principal de pie y medio de ancho
y uno lo del segundo. Siendo de altura de tres pies y tres cuartos y el intervalo de
los balcones de sus lados y las patillas de hierro en el grueso de la pared un pie por
lomeny y una de otro seguridad del vivo de la lra de las cantoneras. En las puertas
no habra bastente ni pedaneo q.^e salga del filo exterior de la fachada para q.^e no
impida el tránsito pp.^o debiendo abrirse aquellas hacia lo interior de la posion.
En la casa se sentaran lras de piedra de medio pie de grueso y tres de salida
sin q.^e en ellas puedan abrirse lumbreras horizontales o de otros debiendo en caso
de abrirse en lo interior o en el exterior de las puertas. Recordando por ultimo
la fachada decentemente con arreglo a un buen orden de Construcion. Pero
como el Excmo Ayuntamiento es el Escribiente encargado de la fabrica segundaria
y buen aspecto de los edificios, podra quando guste el Excmo. por Corregidor y
Caballero Regidor del Cuartel mandar q.^e reconozca e informe sobre el estado
de la obra, sin perjuicio de q.^e el dueño debia dar aviso para practicar
el primer reconocim.^{to} despues de ventura la materia segundaria estando

encuando el piso principal y tercero quando la fachada se halle con-
rada con el alero, para q.^e certificandose conste por ellos
hubiese cumplido exactamente quanto esta prevenido sobre el
particular por el Excmo Ayuntamiento. Madrid 15 de Julio
de 1830.

Ante mi
J. Lopez Aguado

Excmo. Ayuntamiento de esta d.^h de N.^o

Visto el precedente informe y reconocim.^{to} hecho por
el Excmo. Ayuntamiento de esta d.^h de N.^o no halla
reparo alguno en que se conceda a lo que tiene a bien de
licencia y comencim.^{to} al interesado, para ejecutar la obra
que venia al Excmo. prevenido, y se prenda el Excmo. Ayuntamiento
Mayor D.ⁿ Juan Lopez Aguado. Madrid 16 de Julio
de 1830.

El Reg.^o al Excmo. Ayuntamiento
Juan Lopez Aguado

Madrid 20 de Julio de 1830
Excmo. Ayuntamiento.
Concedese la licencia pedida con arreglo a lo que se impr-
ma, y dese por certificacion

Ante mi

D. Parotino & C.

Certifico que por D. Benito Rozas, dueño de una casa
C. de Manuel n.º 10 m.ª 517 se dió memoria á dho Excmo
Ayto. pidiendo Lic.ª p.ª edificar de nueva planta su fachada
con arreglo al Plan que acompañaba firmado p.º el Ayte.
D. Emeterio Almaguer que ha de dirigir la obra. En su
intelig.ª y de lo informado por los Sr.ºs Regid.ºs. Comisa-
rio del Cuartel y Ayte.º mayor acordó el C.º en el cee
lebrado en lo del cor.º conceder la Lic.ª pedida con tal
que la fachada de dha casa en linea recta los 28 pies
que tiene de extension, atando con las casas medianeras,
bajo la observancia del diseño presentado, mediante estar
arreglado; y con las precisas circunstancias, de g.º los mien-
tos & C.º.

(sigue el Ayte.º del Ayte.º mayor hasta su conclusion)

y para que conste y se pueda proceder á la execucion de la
obra, doy la presente. Mad. 22 de Julio de 1830.

En mas dño que los señalados
al Sr. Ayte.º mayor p.º la tira de
cuerdas.

Ayuntamiento de Madrid