

Ayuntamiento de Mad.

1830.

Policia

El P. Procurador de las monjas de S. Placido
sobre que se le conceda p.^a construir de nuevo
la fachada de la casa n.^o 12. m.^a 406 Plazuela de
Pto Domingo.

Secretaria del Sr. Dominguez



Exmo Sr. Ayuntamiento.

Mad. 2 de Marzo de 1830.

Por acuerdo del Excmo Ayuntamiento.

Pase al Sr. Regid. Comisario del Cuartel p.º q. oyendo al Sr. Arq.º mayor, y informe lo q. se le ofrezca.

D.ª Roman Garcia Procurador del Convento de la Encarnacion Benita (vulgo) San Placido hace presente V.º E. le pertenece al mismo Convento una casa en la Plazuela de S.º Domingo, señalada con el n.º 12. de la manzana 4.º 06 en la que han precedido varios reconocimientos p.º el Sr. Arquitecto mayor, y por el de la M.ª Academia de S.º Fernando D.ª D.º en Madrid p.º p.º de la Comunidad, habiendo sido el resultado q. se demuela la fachada por hallarse muy deteriorada con mala decoracion, y q. se construya nueva dondola mejor aspecto y solidez; p.º lo q.º presente el adjunto plan firmado p.º el Sr. Arquitecto Comisario como encargado en la direccion de la Obra. por tanto.

A. V. E.

Suplico se sirva señalar dia y ora para la tira de Cuevas y demarcacion de los dos muros de las casas medianeras, poniendoles a los dueños de ellas, hagan a su costa la parte q. les corresponde p.º ser en el dia pilastros de medianerías, para no hacerlo así las tres casas quedarian con poca solidez y con exposicion a una ruina o quebrantos de consideracion, y practicada esta operacion se me di la competente licencia para poner en execucion la expresada Obra.

Madrid y Febrero 28, de 1830.

R. Roman Garcia

Mad. 3.º de Marzo de 1830.

Señalados al Sr. Arq.º mayor para que informe.

El Reg.º o el Regid.º

Por x.º al.º

Sr. Comisario

Consignando al decreto de V.º E. y al q.º procede del Excmo Ayuntamiento. he visto y he conocido la abstraccion q. debia observarse en la construccion de la fachada de una casa n.º 12 sura 4.º 06 Plazuela de S.º Domingo q. su dueño Sr. Roman Garcia Procurador del Convento de la Encarnacion Benita, vulgo S.º Placido, intenta edificar de nueva planta con arreglo al plan q.º presentado firmado por el Arquitecto Comisario de Madrid q.º tiene disipada la obra y en su consecuencia digo: Que esta fachada debe establecerse en linea recta los 12 1/2 pies q. tiene de extension cubiendo por

la derecha con la del n.º 10 y por la izquierda con la del n.º 13, Cons-
truyendo los muros de la dos medianías con las casas contiguas, p.
q. tengan la misma correspondencia en el plano de
las medianías y los muros medianeros. En cuyo supu-
esto no tiene que repararse alguno de esta obra de construcción
de la fachada q. se indica. Este interior, bajo la observancia del diseño presenta-
do mediante el plano adjunto; pero con las mismas circunstancias de q. el
cimiento tiene construido de piedra picada con mortero de cal y arena
sobre terreno firme dando suficiente profundidad y grueso por de grueso
hasta el grueso del plano mismo, en donde se hallan en medio pie de cada
lado se sitúan el local de cocina de tres q. de altura lo mismo y alca-
tado de tirón, situando los techos descubiertos en el punto más alto de la
calle, continuando a nivel hasta el más alto sin q. falte nada en nin-
gun punto del ascenso. Sobre el segundo local y con el mismo grueso de tres
pies se sigue el cuerpo de fábrica de ladrillo con mortero de cal y arena
hasta la imposta del piso principal y de la misma fábrica hasta el alero, sin construc-
ción alguna ni humbrado de madera. Situando los techos de pueras y ventanas del
propio material situándose lo suficiente q. el viento del alero q. sea de
madera descubierta compuesta de troncos sencillos con bocanara y corona su-
perior macada, y coronados de plomo u oja de lata con burleros de lo mismo
q. segen la igual fura de la casa de la casa y no burlan a plomo sobre
los frentes del alumbread. Sin q. por ningún motivo se construya estabanco
o medianía interior por ser mala construcción. Los balcones de la bu-
tría se situarán a plomo de filo interior de la fachada sin antepecho o balda
sobre el alero, sirviendo los balcones y rejales con barro. Dejando la
reja del piso bajo descubierta en la mocheta de la ventana. Los balcones del piso
principal de pie y medio de ancho, uno los del segundo y medio los del tercero. Si-
tuando de altura de tres pies y tres cuartos y el interior de los balcones de
sus techos y la portilla sencilla en el grueso de la pared un pie por lo
menos y más de tres repaada del tiro de la luz de la ventana. En la
puerta no había burlante ni pueras q. salga del filo exterior de la fa-
chada p. q. no impida el tránsito p. q. debiendo abrir aquella hacia lo inte-
rior de la puerta. En la casa se situarán los de piedra de medio
pie de grueso y techos de caliza, sin q. en ella puedan abrirse humbreros
circulares, ni techos, debiendo en caso de colocarse en lo interior o en
el burlante de la puerta. Reconviniendo por último la fachada de cemento
con arreglo a un buen orden de construcción. Dijo como el Com-
Ayuntamiento de Madrid es el Excmo. Sr. Alcalde de la ciudad, P. de la y buen-

apunto delo q. se pide, p. q. cuando quite el Sr. Concejal, y
Excmo. Sr. Jefe del Cuartel mande q. se reconozca e informe
sobre el estado de la obra, sin perjuicio de q. el dueño deba dar
nuevo para practicar el primer Reconocim. luego q. este su-
lada la puerta, segundo después de levantado el piso principal
y tercero cuando la fachada se alle coronada con el alero,
para q. practicando como por el q. habiese cumplido ex-
actamente quanto esta prevenido sobre el particular por el
Excmo. Ayuntamiento. Madrid 6 de Marzo de 1830.

Al Sr. Jefe del Cuartel

La. Mo. Cr. Ayuntamiento, o en su N.º 7.

Consignando al Sr. Jefe del Cuartel, informando que queda o el p. Sr. Concejal
Mayor, no halla reparos alguno (sino sube a abrir V. E.) el conce-
der la correspondiente licencia al interesado para la construcción de la casa
n.º 12. Induz. Ho. 6. Plazuela de San Domingo. Madrid 10 de
Marzo de 1830.

Al Reg. Cr. Com. de la N.º 7. o el p. Sr. Jefe del Cuartel
Man. de la N.º 7. o el p. Sr. Jefe del Cuartel

Madrid 12 de Marzo de 1830

En su Ayuntamiento.

Concedere la licencia pedida con arreglo a lo q. se informa, y dese por
certificación =

Al Sr. Jefe del Cuartel

Fachada de la

Informado en 6 de Mayo de
Aguado

Pedro Garrido

Escala de 10 5

Fachada de la Casa Plazuela de S^{to} Domingo N^o 12. Manz.^a 406.

Informada en 6 de Mayo de 1850.
 St. Juan
 J. J. J.

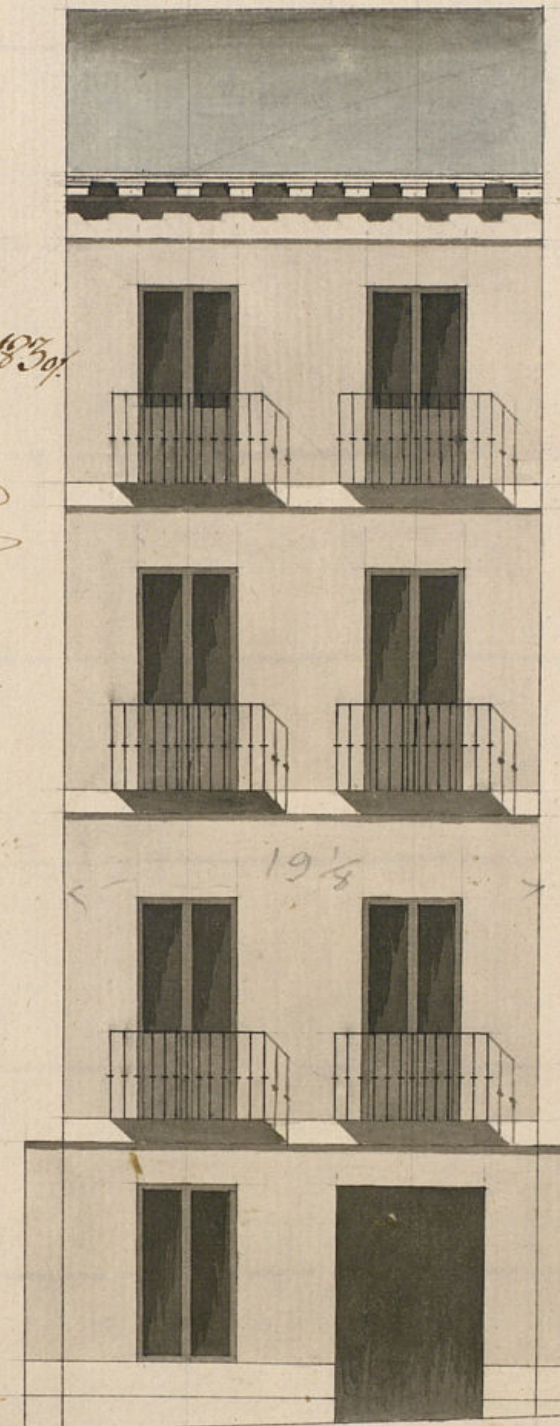

Pedro Garrido

Escala de 10 5 0 10 20 30 40 50 pies Castellanos

D. Faustino Doming. D. C.

Alm. de Religiosos de

Certifico que por el D. D. Roman Garcia, Prior de la Encarnacion Benita (vulgo) S. Placido, á quien pertenece la casa, n.º 12. m.ª 406 en la plaz.ª de S.º Domingo se presentó memorial á dho Excmo.º pidiendo Lic.ª para construir su fachada con arreglo al Plan que acompañaba firmado por el t.º D.º Pedro Garrido q. ha de dirigir la obra. En su insel.ª y de lo informado en su razon por los H.ºs Regidor Comis.º del Cuartel y Arg.º mayor, acordó S.º E. en 12 del cor.º conceder la Lic.ª pedida estableciendo dha fachada en linea recta los 19½ pies q. tiene de extension atando por la d.ª con la casa n.º 10 y por la izq.ª con la del num.º 13, construyendo los machos nes de las dos medianerías con las casas contiguas p.ª q. tengan la solidez correspond.ª en virtud de estar convenidos los duñ.ºs medianeros, y bajo la observancia del diseño que ha presentado, mediante estar ~~aprobado~~ arreglado; pero con las precisas circunstancias de que los cimientos &c.

Ha

(Sigue el informe del Sr. Arg.º mayor hea su conclusion)

Y para que conste y se pueda proceder á la execucion de la obra, doy la pres.ª. Mad. 13 de Marzo de 1830.

Sin mas d.ºs q. los 300 r. señalados
al señor Arg.º mayor p.ª la tira de cuerdas }

Donde se celebró

En el día de hoy se celebró en el Ayuntamiento de Madrid una sesión pública para deliberar sobre el expediente que se sigue en virtud de la Real Cédula de 15 de Mayo de 1789, en virtud de la cual se mandó a los Ayuntamientos de esta Capital que se acordase lo que conviniere para el mejoramiento de la policía pública, y en particular para el arreglo de los mercados, y para el establecimiento de un sistema de policía que fuese más eficaz y más útil a la ciudad.

En consecuencia de lo anterior, se acordó en esta sesión lo siguiente: Que se nombrase una comisión de señores concejales para que se encargase de estudiar el expediente, y de proponer al Ayuntamiento lo que conviniere para el mejoramiento de la policía pública.

En consecuencia de lo anterior, se acordó en esta sesión lo siguiente: Que se nombrase una comisión de señores concejales para que se encargase de estudiar el expediente, y de proponer al Ayuntamiento lo que conviniere para el mejoramiento de la policía pública.