

1^a 62 81Ayuntam.^{to} de Mad.

1830

Policia.

D. Juan Fran.^{co} Rodrigo, Arg.^{to} encargado de
la reedificacion de la casa c.^a de Juanelo n.^o
13, m.^{as} 62, pidiendo Lic.^a para construirla
de nueva planta.

Sria. del Sr. Dominguez.

Fachada que se ve
de Juanelo

formada
30 de Agosto
de 1850.
A qual

[Signature]

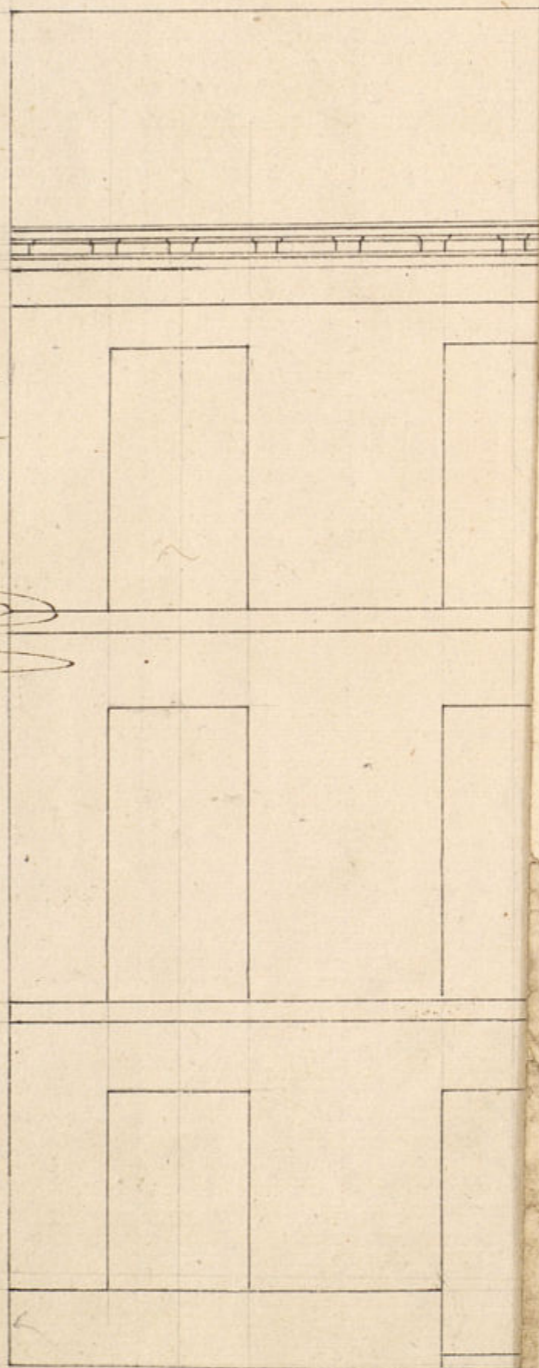

*Fachada que se intenta construir en la Casa C.^a de
 Juanelo num^o 13 manz.^a 62*

*formada
 30 de Sept.
 1830.
 y acordada*

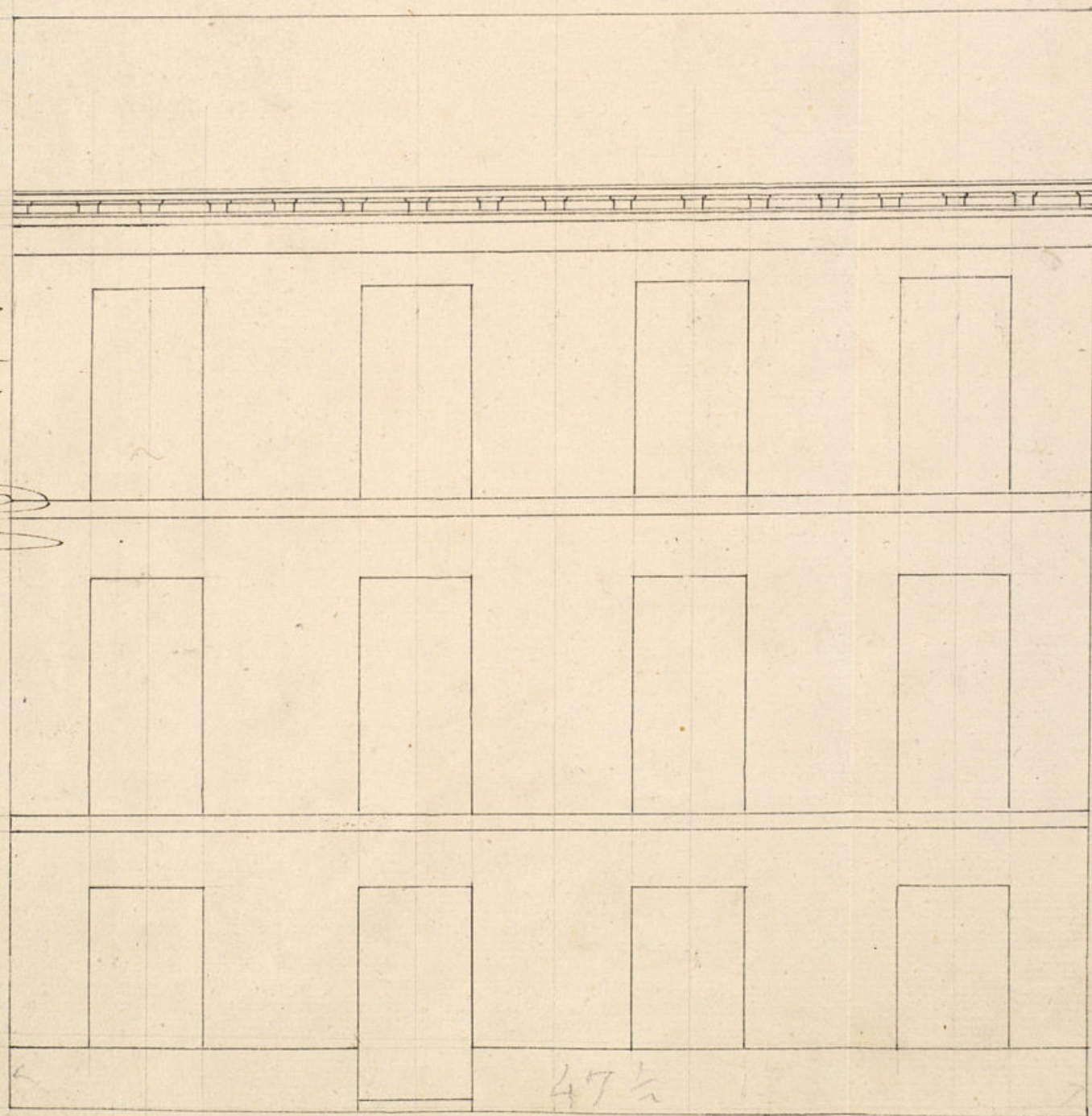

Rodrigo S.

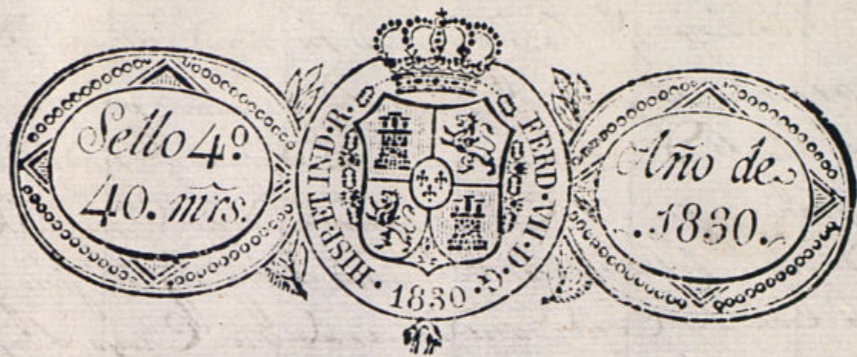

Exc. me Sra

Yo D.ⁿ Juan Fran.^{co} Rodrigo, Alrto Arquitecto Académico de
Mad. 25 de Agosto de 1830. Recibido de la M.^a Academia de S.ⁿ Fernando, encargado del
Ay.^{to} de 1830. reedifico de la casa sita en la C.^a de Juanelo num.^o 13 m.^o 62
Por ende a V.^{ea} con el debido respeto expone q.^{se} trata, de verificar
del Excmo. Aj.^{to} una reforma general de dha casa elevandola ala altura
que al Sr. de piso segundo, construyendo de nuevo la pared fachada a
Regidor con susetos el cuerpo bajo y pñal alas alturas q.^{se} hoy tienen,
del Garcel y el orden simetrico, y entimico de los huecos de ventanas al
p.^a q.^{se} oyendo q.^{se} demuestra en el Plan de linea q.^{se} acompaña, todo ba
al Sr. Arg.^{to} lo la Direccion del que expone, y a fin de llevar a efecto
mayor informe en las obras:
me lo que a V.^{ea} Sup.^{co} se sirba mandar se verifique la correspondi-
ente de la obra de elevacion, y se le de la competente licencia
y parezca señalándole p.^a el Sr. Comisario y Thonentes de Policia
los sitios donde a de colocar los materiales y verberos q.^{se}
resulten: Madrid 24 de Agosto de 1830

J.ⁿ Fran.^{co} Rodrigo

Madrid y Agosto 27 de 1830.

Pase al Sr. Arquitecto mayor para q.^{se} informe.

Se Comisario

Comis.^{to} al Sr. de 1.^a y al q.^{se} pñale del Excmo. Aj.^{to} lo visto y acordado
Ayuntamiento de Madrid en la construccion de la fachada de la casa n.^o 13.

manz. 32. Calle de Juanito q. el encargado de la edificación de esta casa
D. Juan Juan. Rodríguez q. tiene dirigida la obra intentó edificar de nueva
planta con arreglo al plan q. presentó firmado por el mis-
mo D. Juan Juan. Rodríguez q. tiene dirigida
la obra y en su consecuencia digo. Que dicha fa-
chada debe establecerse en línea recta de 17 pies y 6 q. tiene de co-
nstrucción, atando con las Casas vecinas. En cuyo supuesto no tiene
oposición alguna a la concepción de la licencia q. solicitan es-
te interesado bajo la brevedad del diseño presentado mediante el cual se
repara, pero con las pautas. Circunstancia de q. los Cimientos han
de construirse de piedra picada con mezcla de Cal y Arena sobre
terreno firme dando suficiente profundidad y cuatro pies de grueso
hasta el cimiento del plan terreno, en donde trabándose medio pie de cada
lado se levanta el local de Contorno de tres pies de altura como y otros
tres de tirón resultando dos trillados descubiertos en el punto mayor elevado
de la Calle continuándose a nivel hasta el mayor vago sin q. faltan
esta en ningún punto del terreno. Sobre el referido local y con el mis-
mo grueso de tres pies seguirá el cuerpo bajo de fábrica de ladrillo
con mezcla de Cal y Arena hasta los impostas del piso principal y de la misma
fábrica hasta el alero, sin entrasear alguno ni humbrado de madera
siendo los Arco de puertas y Ventanas del propio material, trabándose
lo suficiente p. el Alente del alero, q. sea de madera descubierta con
puerto de solera sencilla con losadura y corona superior moldada
con canchales de plomo u. oja de lata y ventanillas de bronce q. resque-
las aguas fuera del local de la casa y no vistan a plomo sobre
los frentes del alumbreado, sin q. se constancia de travas o mediani-
no interior por ser mala construcción. En la fachada si las travesas
se situaran a plomo del filo interior de la fachada sin altopiecho do-
tado sobre el alero, haciendo las ventanillas, cavallotes y altopiechos con
y no dejando las hojas del piso bajo descubiertas en el grueso de la pared
los balcones del piso principal de pie y medio de ancho y uno de los
segundo, siendo de altura de tres pies y tres cuartos y el intervalo
de los balcones de seis dedos y los pautas sencilla en el grueso de la
pared un pie por lo menos y más de otro separados del vivo de la
pared de las Ventanas. En la puerta no habrá ventanilla ni peldaños
salga del filo exterior de la fachada para q. no impida el tránsito
pp. debiendo abrir aquella hacia lo interior de la posesión. En la acen-
se trabarán losa de piedra de medio pie de grueso y tres de altura
sin q. en ellos puedan abrirse lumbreras o ventanas al exterior.

debiendo en sus Colocación en lo interior o en el exterior
de la Puerta. Revocando por último la fachada de cemento
con arreglo a un buen orden de Construcción. Dado como
el Excmo. Ayuntamiento es el debidamente encargado de la ob-
licia regular y buen aspecto del edificio, para quan-
do quite el Excmo. Jor. Corregidor y caballero Regidor del
Cuartel mandan q. reconozca e informe sobre el estado
de la obra, sin perjuicio de q. el Duque o encargado deba
dar aviso para practicar el primer reconocimiento después
de entada la anterior, segundo estando levantado el
piso principal y tercero cuando la fachada se halla
coronada con el alero, p. q. el Edificio contenga por
ello haberse cumplido exactamente quanto esta preve-
nido sobre el particular por el Excmo. Ayuntamiento.
Madrid 30 de Agosto de 1830.

Don Juan López Aguado

Excmo. Señor.

Al Regidor Comisario de este Cuartel, no se le ofrece reparar
en que V. E. conceda la licencia que se solicita, en virtud del
informe que antecede del Señor Arquitecto mayor, practican-
do quanto en el respectivo. Madrid 4 de Sep. de 1830.

Excmo. Señor

Juan Poyanillo

Madrid 17 de xx

Septiembre de 1830.
En su Ayuntamiento.

Concedese la licencia pedida con arreglo
a lo que se informa y dese por certifi-
cación.

D. Faustino Dominguez &c.

Certifico ~~que~~ que p.^o D. Juan Ivan^{to} Rodriguez, vecino
de esta Corte y encargado del edificio de la casa
sita en la c.^a de Juanelo n.^o 13, m.^a 62 se presentó
memorial a dho Excmo Ay.^{to} pidiendo Lic.^a para
construir la fachada de ~~de~~ la referida casa
con arreglo al Plan g.^o acompañaba firmado p.^o
el mismo, que ha de dirigir la obra. En su
consecuencia y de lo informado por los Sres Regi-
dor Comis.^o del Cuartel y Arg.^{to} mayor, acordó S.E.
Ma. en 17 del cor.^{te} conceder la lic.^a pedida con tal
q.^e la fachada de la mencionada casa se establezca
en línea recta los 47 pies y $\frac{1}{2}$ que tiene de es-
tension, atando con las casas medianeras, y bajo
la observancia del dibujo presentado, mediante
estar arreglado; pero con las precisas circun-
stancias &c.

(sigue el inf.^o del Arg.^{to} mayor hta su conclusion)

Y para que conste y pueda darse principio a la
obra doy la pres.^{te} que firmo. Madrid 20 de
Sept.^o de 1830.

Sin mas dros que los
señalados al Sr. Arg.^{to}
mayor p.^o la tiva de
cuerdas.

Ayuntamiento de Madrid