

Ayuntamiento de Mad^d.

1831

1^a - 63 - 19.

Policia

D. Manuel Garcia Rod^z dueño de las
casas n^o. 15 y 16 m^a. 88 calles de S^{ta} Ana,
Peñon y Amazonas pidiendo Lic^a para
demolerla y edificarla de nueva planta.

Sr^a de Sr. Dominguez

Aprobado en el
 de Mayo de 1831.
 Juan Bautista
 Cordero

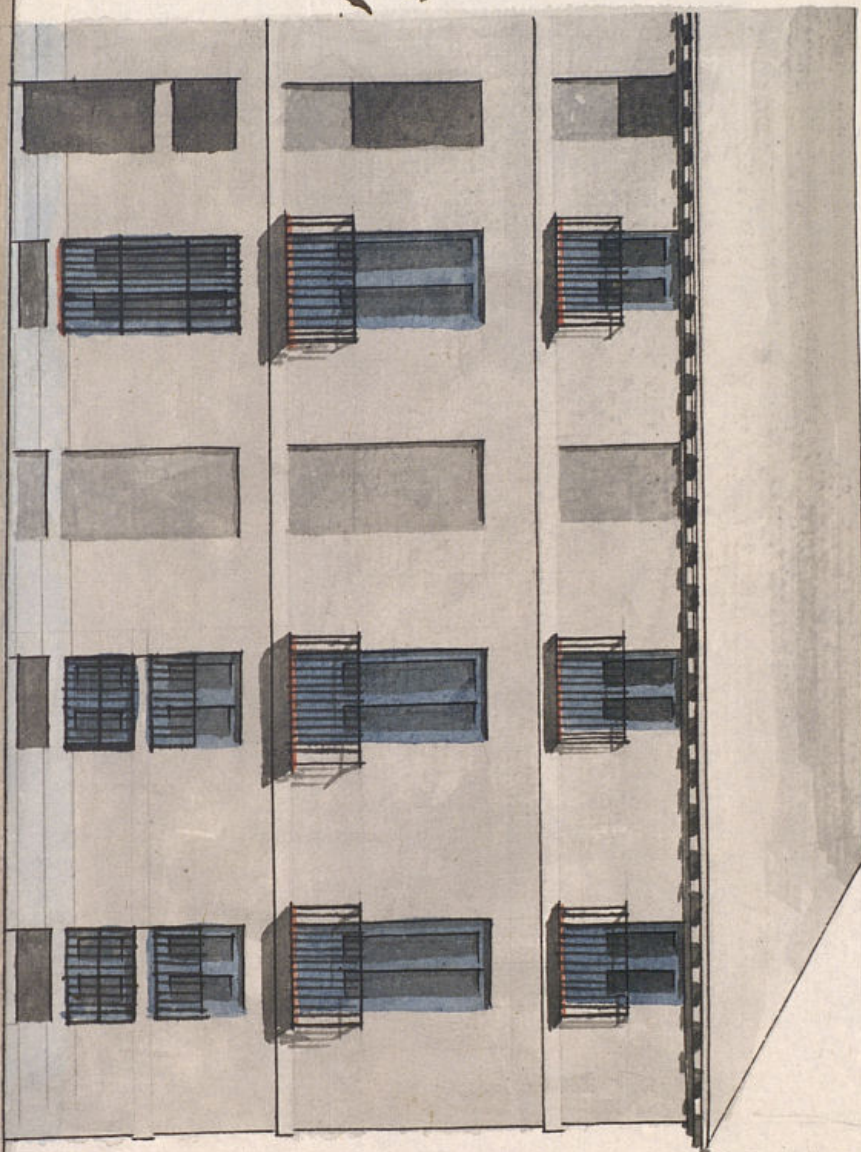

Fachada de la Casa nº 16 m. 88 en la Calle Latina
 10 20 30 40 50 60

Madrid 18 de Junio
 de 1831
 Eduardo Perea
 Urbanista

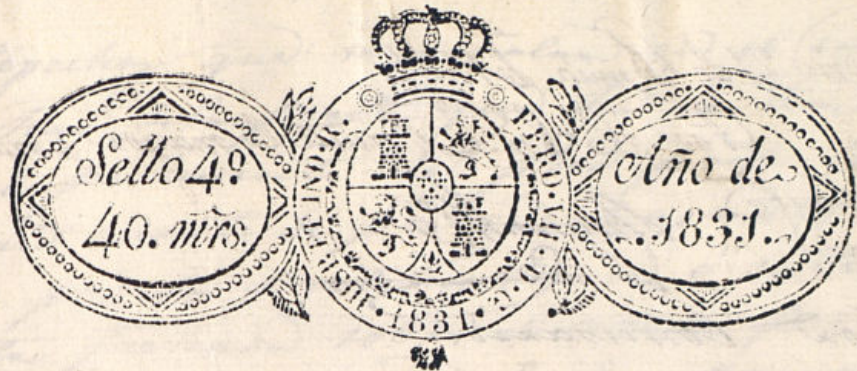

Excmo. Ayuntamiento de esta M. H. N.^a

D.ⁿ Manuel Laxia Rodríguez vecino de esta Corte, y dueño de las casas n.ºs 15 y 16 de la m.ºda de las calles de S.^{ta} Ana Penón y Amaronas à S. E. haga presente, que para poder dar principio à las obras de demolición y edificación de la fachada n.º 16 p.^{ta} la calle de S.^{ta} Ana, bajo la dirección del Arquitecto de la R.^e Academia D.ⁿ Fiburcio Pérez Cuevas, de quien acompaño el adjunto plano, por lo que:

M. E. Supp.^{to} se sirva mandar se haga por el Sr. Arquitecto mayor de S. E. ó alguno de sus tenientes la alineación ó tira de cuerdas de la mencionada casa para verificada esta diligencia y obtenida la de S. E. poder dar principio à las referidas obras. Mad.^º 20 de Junio de 1831.

Mad.^º 20 de Junio de 1831.

Por acuerdo del Excmo. Ayuntamiento.

Pase al Sr. Regidor Com.^º del Cuartel para q.^º opendo al Sr. Arq.^{to} mayor inf.^{te} lo que se le ofrezca y parezca.

Manuel Laxia Rodríguez
Propietario

Madrid 21 de Junio de 1834.

Para el Sr. Arquitecto mayor para los fines consi-
guiente. Muy atento

Señor Comisario.

Con arreglo al decreto de V. S. a que antecede el acuerdo de 20 de Junio anterior del Ex. mo Ayun-
tamiento, he practicado y medido la linea de la
fachada de la casa que en la calle de Santa Ana
se distingue con los n.º 15 y 16 de la man-
ana 88, y habiendo averiguado que para la re-
paracion de dicha fachada es urgente reparar
por el Juzgado de Policia urbana de cuyas provi-
dencias resulta la urgencia y ornato publico
con solo ejecutar las obras que por certificacion
del Arquitecto D.º Tiburcio Perez, apoyado el
teniente Arquitecto mayor D.º Juan.º Sa-
lazar de Marategui, y aprobadas por el Se-
ñor D.º Comisario en 7 de Junio ante-
rior, me contraigo solo a informar de la me-
dida de la fachada, calle de Santa Ana, proyectada por
el indicado Arquitecto Perez, la que consta
de sesenta y tres pies y cuarenta, que deben re-
quirir desde el angulo obtuso que forma esta
calle ala medianera de mano izquierda, sin
que haya que salir ni entrar cosa alguna, me-
diante que la linea de esta fachada, esta en di-
reccion recta con las restantes de la manana.
En dicha fachada se ha de hacer la competente
excavacion para el cimiento hasta el terreno
firme, disponiendole de tres pies y medio de que-
da, para que rentandole desde el pavimento
de la calle las dos hiladas de canteria que re-
ñala el dibujo se exija en ellas los huecos
que han de dar luz a los sótanos, sin q.º las
rejillas de estos ni las del cuartos bajo, ni las

antepechoy que se señalan en el entresuelo salgan
del hueco de la pared, que ha de tener de grueso han-
da el pavimento del piso principal tres pies, dejan-
do un cuarto de pie en el asiento del citado dor-
calo por la parte exterior e interior, la revo-
cantafachada sobre el citado piso principal. ha de
seguir con el grueso de dos pies y tres cuartos,
y dos y medio en el segundo al que le coronará
el alero descubierta de canchillo de madera y
demás partes que señala el dueño, colocando en
el canchillo y vertederos de esmalta o plomo en
disposicion que no perjudiquen al tránsito
publico por la acera ni al buen uso del alum-
brado: si se hallan por conveniente disponer
guardillas se colocarán a plomo de los huecos y
al filo exterior de la pared, sin antepechoy ni
salida alguna fuera de aquel; tambien se ha
de observar q. los balcones del cuarto principal han
de tener de alto tres y tres cuartos pies uno y
medio de salida y las cornisas en cada una
un pie de distancia de las mochetes para su re-
guirad, guardando el mismo orden los del
cuarto segundo, a excepcion que han de tener de
salida solo un pie, bajo cuyas reglas y un de-
cente reboca imitando la buena construccion
y la repuracion de las cosas de la acera de la calle,
si v. d. fueren servido podrá conceder, ante po-
niendo la orden y disposiciones del Ex. mo.
Ayuntamiento, lo que tenga por convenien-
te. Madrid 26 de Junio de 1831.

Madrid 27 de Junio del 31.

El Regidor Comisario de este Ayuntamiento, se conforma
con lo informado por el Ten. Arquitecto mayor D. Juan Antonio
Cuerpo, el que despacha por indisposicion del mayor D. Anto-
nio Lopez Aguado. Reyna Madrid y

Julio 6 de 1831
In su Ayuntamiento

Conceda la licencia pedida con arreglo a lo q. se informa, y dese
por certificación



D. Faustino &c.

Certifico que por D. Manuel García Rod. dueño de
una casaca señalada con los n.ºs 15 y 16 m.ºs 88 calles
de Sta Ana, Peñon y Amaronas se presentó memorial
a Dho Excmo Ay.º pidiendo Lic.ª para edificar de
nueva planta la fachada de la del n.º 16 c.º de Sta
Ana con arreglo al Plan q. acompañaba firmado
p.º el Arq.º D.º Tiburcio Pérez ~~cuervo~~ que hade
dirigir la obra. En vista y de lo informado p.
los señ. Regidor Comis.º del cuartel y Arq.º ~~de~~
M.ºs Interiores de
Sta Mad. acordó S.º E. en 6 del cor.º conceder la
Lic.ª pedida p.ª edificar la referida fachada p.º la c.º de
Sta Ana que consta de 60 pies y cuarto &c.

(Sigue el inf.º de Cuervo hta su conclusion)
y p.ª que conste y pueda darse principio a la obra
doy la pres.ª que firmo. Mad. 9 de Julio
de 1831.

En mas d.ºs que los señalados
al Arq.º ~~de Sta Ana~~ p.º la tira de
cuerdas. } Por mi Comp.º
Ay.º de Sta Ana

