



SELLO QVARTO, QVAREN-
TA MARAVEDIS, AÑO DE MIL
OCCHOCIENTOS CINCO.

D. 62

Ytmo. Sr.

Mad. 13 de Mayo de 1850
Inm. y.

Informen los s.
Comisarios del Real
y Arq. Mayor

D. Ezequiel Alvarez, Secretario y Contador
de la Casa y Estado del Excmo. Sr. Conde de Cas-
tello y Orgaz, hace presente a V. S. Y que en
las Casas pñales que habita S. E. sitas en esta corte
Calle de Tacometrenzo y vuelven ala de la Beronica
Distinguidas con el n.º 2 de la Manzana 374, solicita
construir de nueva planta un trozo del edificio por la
citada Calle de la Beronica uniforme alo demas de
su fachada, con arreglo al diseño q.º acompaña y
para proceder a su execucion

EA V. S. Y Sup.ª se sirva conceder la correspond.

Señalase para
la tira o cuerdas
esta tarde ala
seis en punto.

licencia en que recibira merced. enadid y
Sep.º doce de mil ochocientos y cinco

Ezequiel Alvarez

Roban
B

Ytmo. Señor.

Cumpliendo con el anterior Acuerdo de V. S. he visto y reconocido la abineacion que
deverá observarse para la nueva construcción de Fachada que el Intervenido de esta Solicitud
intenta hacer ejecutar en la Posesion que expresa con arreglo ala demostración del adjunto Di-
seño que para el efecto presenta, e igualm.º he reconocido, firmado por el Profesor D.º

Ayuntamiento de Madrid

Manuel Brady como encargado de la obra; y halla habra de establecerse en los Serenta
y tres pies de su extension continuando la que ya goza el propio edificio en el trazo existen-
te por aquella parte, de suerte que viene a introducirse en el punto de la medianeria
con la Casa inferior N.º 3, tres pies, dejando a beneficio del publico un triangulo de
terreno que produce ciento nueve pies y medio superficial, Cuyo importe a razon de
diez y cada pie, junto valor que corresponde en aquel parage, deve satisfacerse a el
Interesado; No ofreciendome reparo acerca de la Licencia Suplicada baxo de los ex-
presados Terminos; observancia del citado Diseno presentado mediante encontrarle arre-
-glado; y las precisas e indispensables prevenciones sin la menor interpretacion ni
eludimento, de que se bacien y erien los Correspondientes Cimientos de buena Manera
teria fundados en terreno firme, dandole suficiente profundidad y el grueso de quatro
pies hasta el enrrar de la Calle, donde haciendo verillos de medio pie por cada lado
se sentara Zocalo de Canteria Completa y de buen grano de dos Urdas descubiertas
por lo menos en el punto mas elevado de aquella continuando a Nivel, prosiguien-
do Pre el, el resto de Altura con buena fabrica de Albañileria, y Arcos de lo pro-
-pio en todos los huecos, Sin humbrales ni enramados algunos de estadera por nin-
-gun pretexto ni motivo, conservando en el piso baxo y entre Suelo el indicado
grueso de tres pies, y haciendo por lo interior en el otro un quarto de pie de verillo,
de suerte que a recibir el oftero resulte con el de dos pies y tres quartos; de donde la
coronada con el echo de estadera descubierta, quando no se emplee otro material
mas Solido, Compuesto de Solera, tocadura, ardoñones proporcionados, y Corona
con Canalon de cosa de lata bien afianzado que recosa las Aguas del Cubierto, y va-
tederos de una vara de largo que las arrojen fuera de la Acera; recibiendo y ase-
gurando con Yeso las Boquillas Caballeres y redoblones de aquel, igualm^{te} que las
Boardillas; Situando estas dentro del Gruero de Pared, contruidas segun Arte y
sin ante-pecho alguno bolado; no excediendome con el buelo de los Balcones en el
Piso p^{ra}l de media vara, dandole la Altura de tres pies y medio a quatro, Sin
que los intervalos de los Balcones superen de seis dedos, y quedando toda

las patillas recibidas una tercia en el grueso de la Pared; no poniendo B
ni Peldano bolado en las Puercas, Cuias hojas abriran 'acia el interior de la
como tampoco otro algun estorbo a el tranito publico; por ultimo se Colocaran en tota
extension de la Aiera Lomas de Piedra berroquina solida y de buen grano de tres pies de
ancho por medio de grueso sin lumbread alguna de Cueba, y se relocara el exterior
baxo de un orden propio de Construccions; deviendo dar aviso a V.Y. el Interesado Vie-
go que este Sentado el Zocalo de Canteria para su Reconocimiento; Segundo aviso en
hallandose la unica construccion a media altura de la total, y tercero quando baya
alos remates, para que practicandose iguales diligencias por ellas conote a V.Y. havease
Cumplido quanto tenga por Combeniente resolver en el particular con forata responsa-
bilidad de reponea a corta de qualquiera gastos y remociones lo que asi no estuviere. Y
quanto puedo informar a V.Y. en el asunto: Madrid 14 de Septiembre de 1805.

Juan de Villaseca

H. mo Señor.

El Comisario del Cuartel esta conforme con
lo expuesto por el Arquitecto mayor, y no le
ofrece reparo en q. V.Y. conceda la licencia
suplicada con las prevenciones q. sobre la obra
vancia, y Cumplim. de la misma licencia
tiene V.Y. acordadas Madrid 16 de Dicie. de
1805.

Pedro Perez Rodan

Ayuntamiento de Madrid

Manuel
y tra. pia
-te por



Quareuta maravedis.

SELLO QVARTO, QVAREN-
TA MARAVEDIS, AÑO DE MIX
OCHOCIENTOS CINCO.

Mad. 17. sept. 1805.
An. en Arg.

Concedese licencia p.^a la construccion de esta obra
con anexo a los informes antecedentes.

[Signature]

Calles de Locomotora
y de la Benomía

Fachada á la Calle de la Verónica.

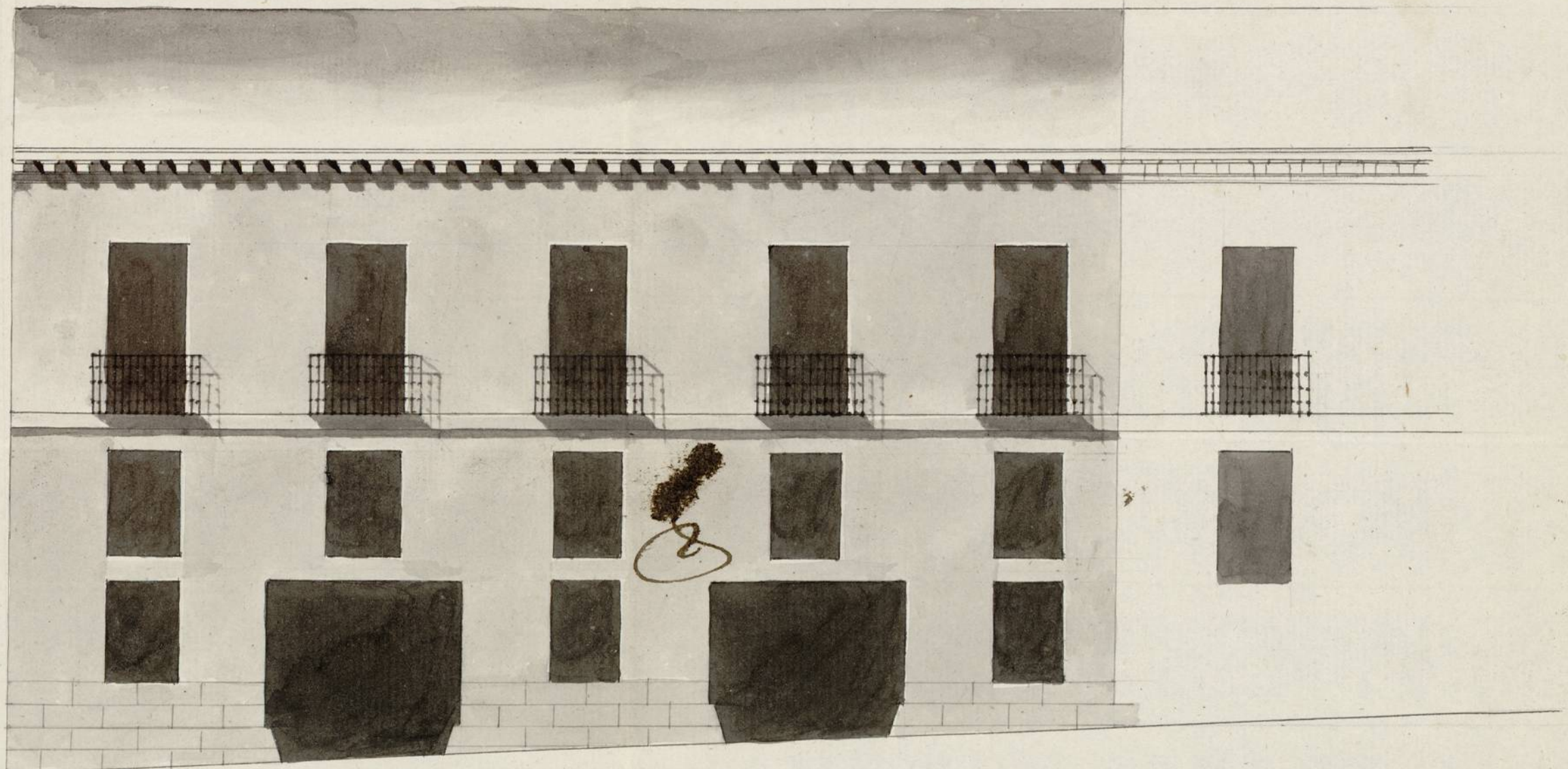

Informado á Madrid en 14 de Sept. de 1805
Villanueva

Madrid 12 de Sept. de 1805
Manuel Brader

50 20 20 40 50 60 70 80 90

Escala de pies Castellanos
Ayuntamiento de Madrid

1-61-61

(2)

Ayuntamiento de Madrid