





Quarenta maravedis.

SELLO QVARTO, QVARENTA MARAVEDIS, AÑO DE MIL OCHOCIENTOS CINCO.

Yssmo Sr

Mad. 26. de Ag. de 1805.

En su Arq.

Yntormen los sres Comisarios del Cuartel y Arq. mayor.

Dn Juan Francisco Rodrigo, Arquitecto de la R. Academia R. S. Fernando, Dueño de una casa sita en la C. de Jesus y Maria disting. con el num. 15. de la manzana 47. A V. S. Yssmo con la benexacion debida. Digo q. la pared fachada de dha casa deseo reedificarla de nueva fabrica, con arreglo a una regular decoracion p. cuyo fin presento el plan del ord. de construccion con q. se a de edificar. por lo tanto:

Vtt. mo por A V. S. Yssma sup. se sirba mandar se pare-

ci ejecutar el correspond. tiro de medidas, y verificado q. sea se me entregue la correspondiente licencia: en lo q. recibire merced, Mad. 26- de Agosto de 1805.

En Cumplimiento del anterior Acuerdo de V. S. he visto y reconocido la alineacion que debera observarse para la nueva construccion de Fachada que el Interesado de esta solicitud quiere hacer ejecutar en la Casa que expresa con

Juan Francisco Rodrigo



arreglo ala demonstracion del adst. Diseno que p. el of. presenta e igualmente he reconocido; y hallo que med. resultan bien establecida la actual en los veinte y siete pies y tres cuartos de su extension con los puntos de las arcediancias sobre la misma habra de efectuarse; no ofreciendome reparo alguno a cerca de la Licencia Suplicada bajo de los expresados terminos; obsecrancia del citado Diseno presentado por encontrarse arreglado; y las precisas e indispensables prevenciones sin la menor interpretacion ni eludim. de q. se vacien y enien los Correspond. Cimientos de buena aramportencia funda



en terreno firme dandole suficiente profundidad y el grueso de quatro piec hta  
en curras de la Calle, donde haciendo retallos de medio piec por Cada lado se coloca-  
va la Camerxia Completa y de buen grano. demostrada en el expreñado Diseno hasta  
recibir el Suelo del Piso pñal, continuando el resto de altura con buena fabrica de  
Albanileria y Arcos de lo propio en todos los huecos sin humbrales ni entramados alg.  
De utadexa por ningun pretexto ni motivo, conservando en el Piso bajo el indicado  
grueso de tres piec, y haciendo por lo interior en cada uno de los otros un quarto de  
piec de retallo, de Sucte que en el ultimo y a recibir el Alero resubte con el de dos  
piec y medio; desandela Coronada con el echo de madera descubierta, quando no se  
emplee otro material mas Solido, compuesto de Solera, tocador, Ardidillones  
proporcionados, y Corona, con Camalon de oja de Lata bien afianzado que recosa las  
Aguas del Cubierto, y verederos de una vara de Largo que las arrojen fuera de  
la Acera; recibiendo y asegurando con Dero las Boquillas, Caballeres, y redoblo-  
nes de aquel, igualmente que las Boandillas; Situando curas dentro del Grueso de  
Pared, contramidas segun arte y sin Antepecho alguno bolado; no excediendose con  
el buelo de los Balcones de media vara en el Piso pñal, y pie y quarto en el seg.  
dandole la Altura de tres piec y medio a quatro, sin que los interbales de los Balcones  
superen de seis dedos, y quedando todas las patillas recibidas una tercera  
en el grueso de la Pared; no poniendo Batiente ni Pedano bolado en la  
Puertas, Cuias ojar abrian aca el interior de la Posesion, como tampoco  
otro algun entabo a el transito pp. por ultimo se Colocaran en toda la ex-  
tension de la Acera Liras de Piedra berroquena Solida y de buen grano de  
tres piec de ancho por medio de grueso sin lumbrera alguna de Cueva, y  
se colocara el exterior baxo de un orn. propio de Canat; en dendiendo dar aviso  
a V.Y. el Interenado luego que este Sentado el Local de Camerxia p. su reconoci-  
miento, seg. aviso en hallandose la nueva contramucion a media altura de  
la total, y tercero q. baya a los remates, para q. practicandose iguales dili-  
gencias por ellas conite a V.Y. haverse Cumplido q. tenga por Comb. resol-  
ven en el particular con forzosa responsabilidad de repone a corda de qualqui-  
era garto y remociona lo que asi no estuviere. Y en quanto puedo infor-  
mar a V.Y. en el asunto. Madrid 29 de Ag. de 1805.

Acad. de Villanueva

Ayuntamiento de Madrid

Ytmo. Jor

El Comisario del Cuartel



no halla reparo enq. se conceda a este inte-  
resado la licencia q. solicita, aneplandose  
a las prebenciones q. hace el Arquitecto  
maior en su anterior informe: Mad.  
30 de Apr. de 1805.

Nicolás delos Heros

Mad. 3 de Sep. de 1805.

Inm. ety. to

Concedese l.ª para la Construcción de esta  
obra, con arreglo al informado por el Arq. to

mayor.

2

Ha. en 13. del mismo.



Ayuntamiento de Madrid



*[Faint, mostly illegible handwritten text, likely bleed-through from the reverse side of the page.]*

Calle de Jenu y Navarra

1805

Ayuntamiento de Madrid

El Comisario del Cuartel



Informado à  
 Madrid en 29<sup>th</sup>  
 de Agosto de 1805.

Villanueva  
*[Signature]*

Escala &

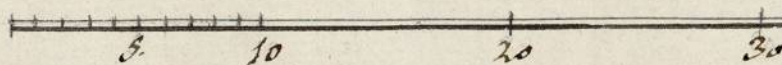

40 *p. Cart.*

Ayuntamiento de Madrid

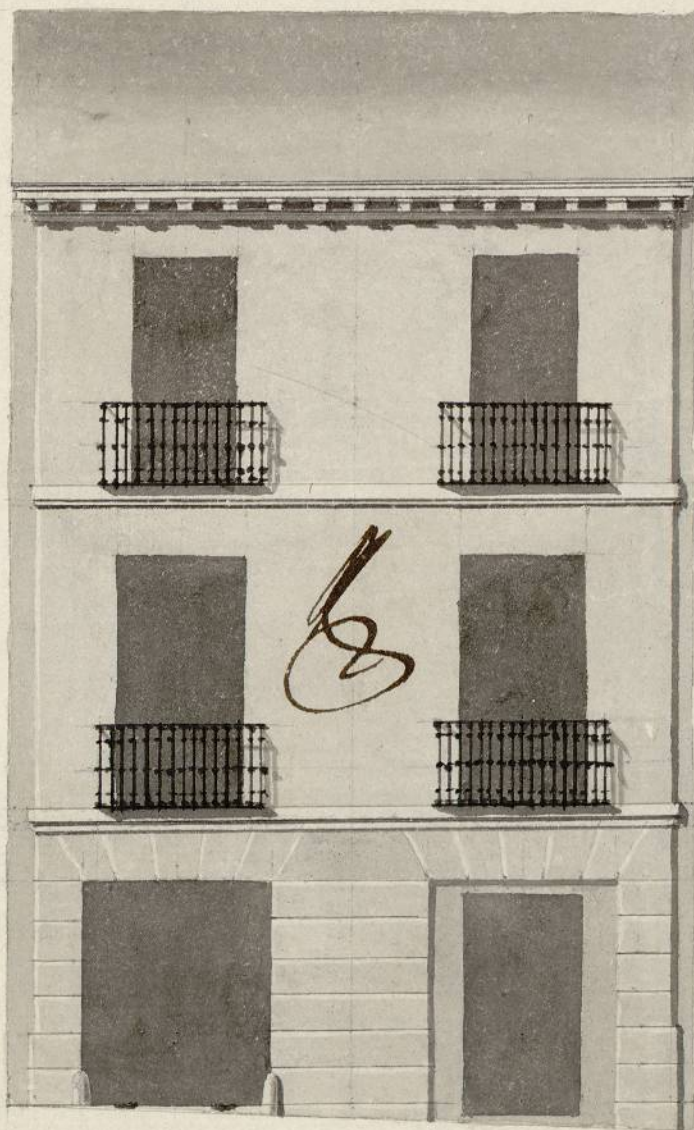

Rodrigo  
*[Signature]*



1-61-65  
(2)



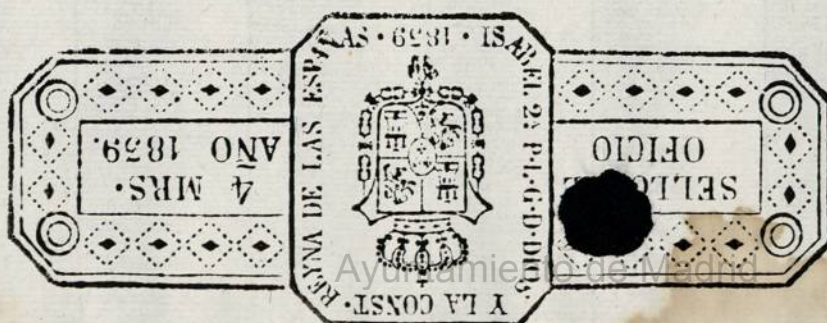





Ayuntamiento de Madrid