

~~Ha.~~ se esta casa con arreglo cutodo á lo
anteced. m. y á lo demas q. enad. tiene pre-
viendo y mandado en otros particulares.

[Decorative flourish]

[Decorative flourish]
D. Juan de la Cruz
D. Juan de la Cruz

1866-

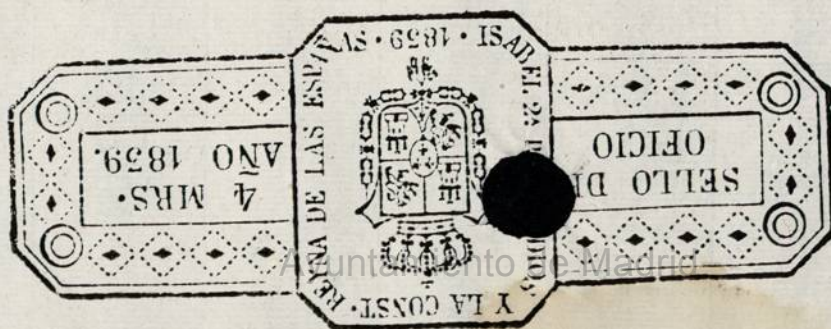

Fachada de una Casa en la Calle de las Fuentes n.º 4.
manz.ª 225. en la que se intenta meter Zocalo de Can-
tería, y levantar nuevo quarto tercero.

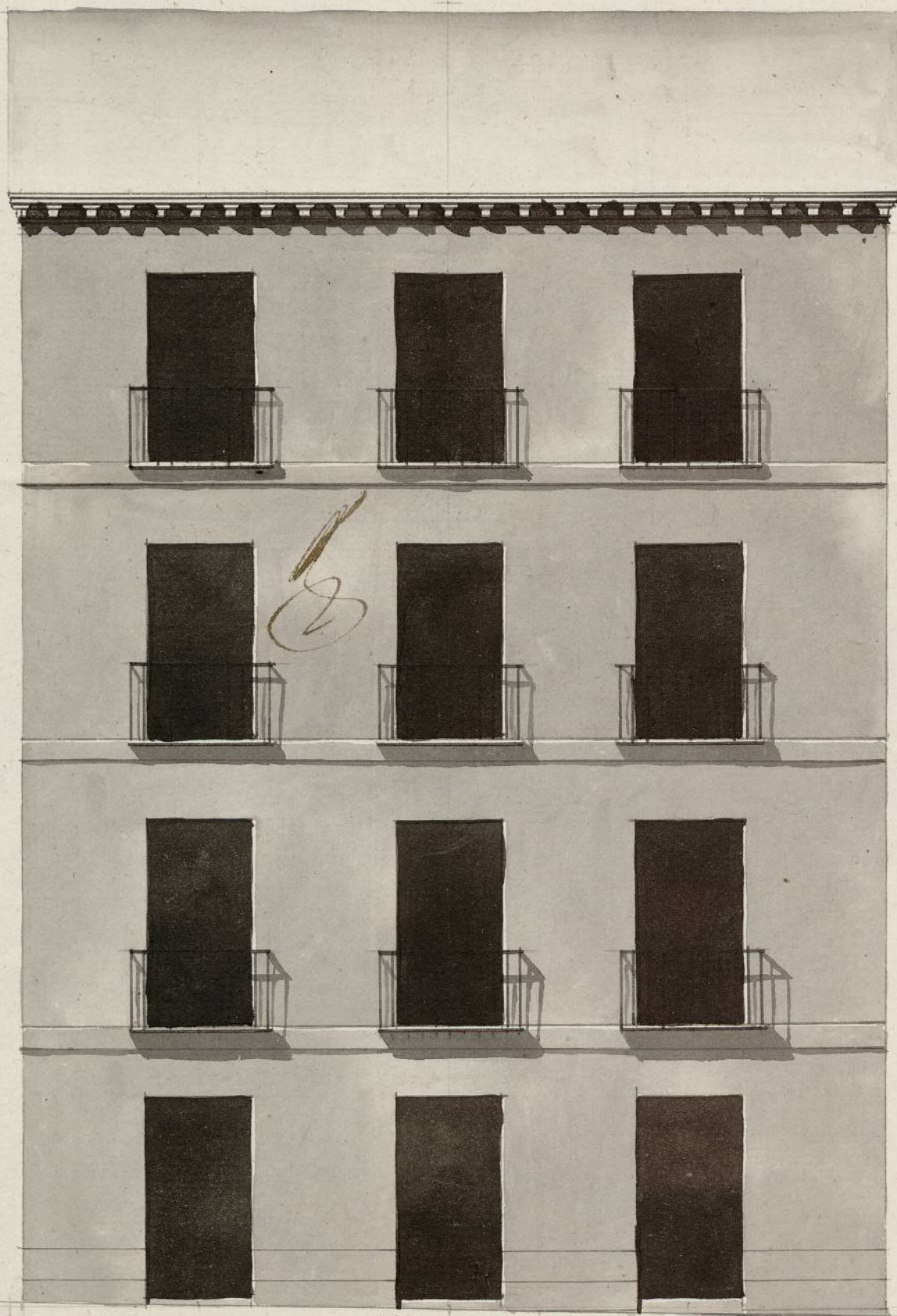

Informado à Madrid en 17 de Mayo de 1806

Villanueva

Joaquín Rodríguez

3 10. 20. 30. 40.

50. Pies Castellanos.

Ayuntamiento de Madrid

1-61-71

(2)

ARCHIVO DE VILLA	
Secc. I	Leg. 61
N.º Orden 12	
Inventario n.º	

Ayuntamiento de Madrid

Ayuntamiento de Madrid



A continuación de la otra Casa Medianera ff. 5, observando la demostración del adjunto
 Diseño presentado que igualmente he reconocido y aparece arreglado firmado por el Profe-
 sor D.ⁿ Joaqu.ⁿ Rodríguez como encargado de la obra, y las precisas e indispensables pre-
 venciones sin la menor interpretación ni eludimiento de que se hacen y ven los correspon-
 dientes cimientos de buena ^{ria} fundados en terreno firme dándole suficiente profundidad
 y el grueso de quatro pies hñ el turrar de la C.^a adonde haciendo retallos de medio p.^e por cada
 lado se sentara Local de Camerías completa y de buen grano de dos Maderas descubiertas p.^e
 lo menos en el punto mas elevado de aquella continuado a Nivel; prosiguiendo sobre el el resto
 de altura con buena fabrica de Albañileria y Arcos de lo mismo en todos los huecos sin humbra-
 les ni entramados alg.^o de madero por ningun pretexto ni motivo, conservando en el piso bajo el
 indicado grueso de tres p.^e y haciendo por lo interior en cada uno de los otros un quarto de p.^e de
 retallo, de Suelo que en el ultimo y recibir el alero resulte con el de dos p.^e y quarto; desahonda
 coronada con aquel echo de Madera descubierta, quando no se emplee otro material mas solido
 compuesto de Sotera, Tocaduro, arrellonones proporcionados, y Corona, con Canales de esa de lata
 bien afianzado que reciba las aguas del Cubierto, y vertederos de una v.^a de largo que las ayojen
 fuera de la Acera, recibiendo y asegurando con Hierro las Boquillas Caballeras y redillones, igual-
 mente que las Boardillas; Situando estas dentro del grueso de Pared construidas segun Arte y sin an-
 te-pecho alguno batido; no excediendose con el buelo de los Balcones de media v.^a en el piso
 principal, p.^e y quarto en el seg.^o y en p.^e en el tercero, dandoles la altura de tres p.^e y medio a qua-
 tro, sin q.^e los intervalos de los Balaustrar superen de seis dedos, y quedando las Parillas reci-
 biendo una tercia en el grueso de la Pared; no poniendo Batiente ni Peldano batido en las Puertas cujas
 alar abrian hacia el interior de la Porcion, como tampoco otro algun estorbo al tránsito pp.^o; por ul-
 timo se colocarian en toda la extension de la Acera Lomas de Piedra bezoqueña solida y de buen gra-
 no de tres p.^e de ancho por medio de gruas sin lumbrera alguna de Cueva, y se rebocaria el este-
 rior bajo de un trñ propio de contruccion; deviendo dar aviso a N.Y. el Interinado luego que
 este sentado el Local de Cameria para su reconocimiento, seg.^o aviso en hallandose la nueva
 contruccion a media altura de la total, y tercero quando haya alor remata, p.^a q.^a practican-
 dose iguales dilig.^{as} por ellas como a N.Y. haverse cumplido quanto tenga por Comb.^{te} ven-
 der en el particular con forzosa responsabilidad de reponer a costa de qualq.^{ra} gastos y remo-
 ciones lo que asi no estuviere. Ser lo que puedo informar a N.Y. en el asunto. Madrid
 17 de Mayo de 1806.

Seau de Villamir

77^{mo} or

Madrid 19 de Mayo de 1806.

Respecto á que en el último Memorial de este Propietario de S. del coniente

Q

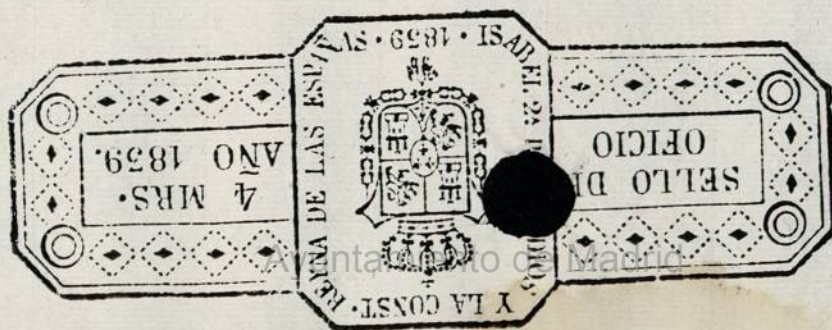

9



Ayuntamiento de Madrid