

1st 61-79

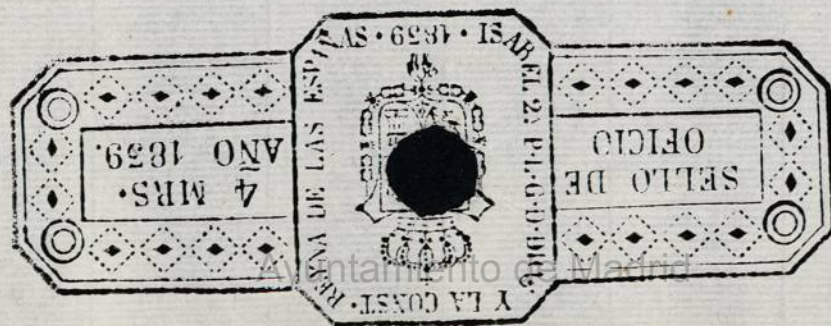



Madrid 17. oct.
de 1806

Yo
Almo Señor. 1-61-79

En m. Aug.
Inf. Ar. Regi-
stro Comis. de
Fiancel y Arg.
mayor

(1)
D. Juan de Herrera, vecino de esta
Corte, y dueño propietario de una
Casa sita en la Calle del Clavel, o Pla-
zuela de Frusidos, señalada con el
n.º 4 de la Manzana 399, hace
presente: Que necesitando reedifi-
carla con la fachada que manifi-
esta el Plan que presenta. Por lo

Yo Almo Señor.

Altoy. sup. se sirva mandar, se proceda
En cumplimiento de lo que se sirva mandar, se proceda
ant. or. Acordado de
V. Y. he visto y re-
conocido la alinea-
ción que habrá de
observarse p. la nue-
va construcción de
Fachada que el In-
tervenido de esta Mi-

ca se sirva mandar, se proceda
a tener las líneas en la forma
prevénida, comunicando para
ello las c.ºs oportunas; en que
recibirá mérito. Madrid 15 de oct.
de 1806.

Juan de Herrera

ciudad intenta hacer escueta en la ca. que expresa con arreglo

ala Demostracion del ^{Diseno} ~~Diseno~~ que p.^a el of.^{to} presenta,
è igualmente he reconocido, firmado por el Profesor D.ⁿ Joa.ⁿ
Rodriguez como encargado dela obra; y halla deve establecerse
en los quarenta y cinco p.^{as} y cinco octavas que tiene de Longitud
sobre una perfecta Linea Recta continuando la dela obra ca-
inferior è interduciendole por lo mismo en el punto dela me-
diencia Superior tres octavas de pie; no ofreciendome
repaso alguno acerca dela Licencia Suplicada baso de los
expresados terminos; observancia del citado ^{Diseno} ~~Diseno~~ presenta-
do mediante remita arreglado; y las precisas è indispensa-
bles prevenciones sin la menor interpretacion ni eludim.^{to}
de que se bacien y cimen los Correspond.^{tes} Cimientos de
buena ^{ra} ~~ra~~ fundacion en terreno firme, dandole
suficiente profundidad, y el grueso de quatro p.^{as} hasta el
enras dela ~~ca~~ donde haciendo resalto de medio p.^a por cada
lado se colocara el Local de Cantaria completa y de
buen gramo demostrado en el citado ^{Diseno} ~~Diseno~~ presentad
hara Recibir el Suelo del piso entresuelos, continuand

Sobre el el resto de altura con buena fabrica de Alcantarilla,
 y Aras de lo propio en todos los huecos, Sin humbrales, ni en-
 tramados algunos de madera por ningun
 pretexto ni motivo, conservando en sus
 pios entresuelo el indicado genero de
 tres pias, y hacienda por lo interior en cada
 uno de los otros un quarto de pie de sesenta,
 de suerte que en el ultimo y arcebir el Al-
 no remite con el de dos pias y medio; Desandola
 Coronada con aquel echo de madera descubi-
 esta quando no se emplee otro Material mas
 solido, Compuestos de Solera, Tocaduro, Arco de
 mas proporcionados, y Corona con Canalon de
 esa de Lata bien asegurado que reciba las
 Aguas del Cubierto, y vertederos de una o a
 de Largo que las arrojen fuera de la Ataca,
 recibiendo y asegurando con Hierro las boquillas,
 caballeras, y Pedroneras, igualm^{te} que las Boandillas; Situan-
 do estas dentro del genero de Pared contruida; Segun ante
 y Sin ante- pecho alguno, desandando inclindas en el



SETTO QVARTO, QVARTO
 LA TABLA VTTES, ANO DE
 MDCCLXXV.

Documento n.º 1.º

quero de la Pared las resas de los Sotanos, y no excediendose
con el suelo delas de el Piso bajo de dos arcos dedos, y el de los
Balcones media vara en el pñal, y pie y quatro en el seg.
dandolas la altura de tres pies y medio a quatro, Siquie
los intercalos de los Balaustrados en los unos y de los Maehos
en las otras superen de seis dedos, quedando las hombros
sin menor distancia que tres p. ni menor de dos, y todas
las Patillas de vidrio una tercia en el quero de Pared; No
poniend Barandales ni Poldanos bolado en la Puerta, Cuias
usar abriera hacia el interior de la Puerta, como tampoco
otras algun estorbo al tranisto pp. por ultimo se colocarian
en toda la extension de la Alcaza Lonas de Piedra barroquena
solida y de buen grano de tres pies de ancho por media de
quero sin lambrera alguna de cueba, y se rebocaria el
exterior bajo de un orn. propio de Constanucion; Debiend
dar aviso a V. Y. el Intendente luego q este sentada el Local
de Contaxia p. su reconocimiento; seg. aviso en hallandose
la nueva constanucion a media altura dela total, y terce-
ro quando baya alio temares, p. g. y practicandose

igual diligencia por ella como a V. Y. havien cumplido
quanto tenga por combte. resolver en el particular, con forzosa
responsabilidad de reponer a corta de qualq.^{ra} gastos y renuncio
nar lo que asi no estuviere. Ver lo que puedo informar
a V. Y. en el asunto. Madrid 24^{to} de octubre de 1806.

Juan de Villanueva

Y. H. mo. S. or

El conminario de este Cuartel esta conforme con el
Arquitecto mayor, en q.^o V. Y. conceda a este Intervenci-
on si lo tuviere abien talic. q.^o solicita, bajo las prev.
q.^o se hacen en el Informe, y las demas q.^o en caso
de igual naturaleza tiene manifestadas por escrito
el Comi.^o y reproduce. Mad. 29 de Oct. de 1806.

Pero Pena Roda

Ayuntamiento de Madrid

Madrid

31. ¹⁶ oct. de 1806

Enm Ayuntamiento
Conceder licencia p. la construcción de
esta obra con arreglo entode a los anteced.
inf.^{es} y a lo demás q. el ayto. tiene previnid
y mandado en atos particulares.

Aha.

31 de Oct. de 1806

Excmo. Ayuntamiento

Conceder licencia p. la construcción de
esta obra con arreglo a todos los planos
ing.^{os} y al orden y forma que tiene presentada
y mandado en otros particulares.

Aña.

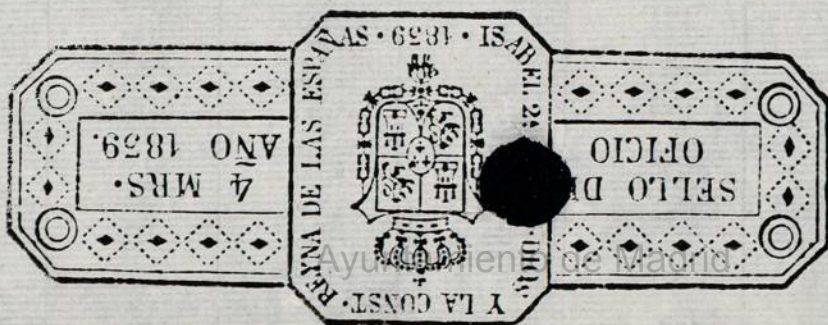

*Fachada á la Calle del Clavel, y Plazuela de Frusillo,
de la Casa N.º 4 en la manz.ª 39ª.*

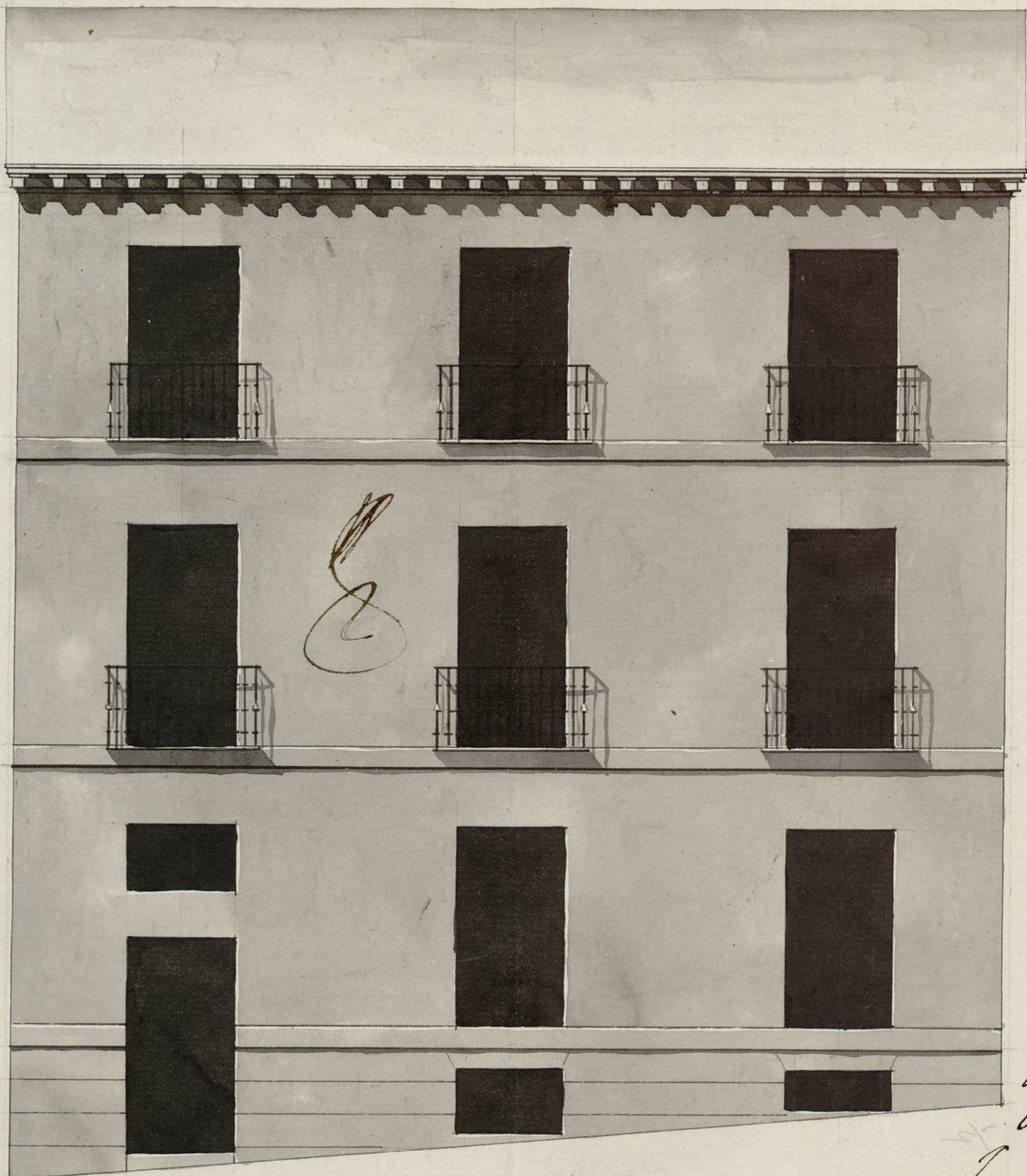

Informado á Madrid en 24. de Oct.º de 1806

Villanueva

*Madrid 6 de Octu-
bre del 806.*

Joaquin Rodríguez

[Signature]

5 10. 20 30. 40. 50. Pies.

Ayuntamiento de Madrid

1-61-79
(2)

