

1<sup>a</sup> 61-87<sup>1</sup>

D-21

Qua circa matanebis.

SELLO QVARTO, QVAREN-  
TAMARA VEDIS, AÑO DE MIL  
OCHOCIENTOS Y OCHO

H. mo Señor.

Madrid 20 de Enero.

1808.

Excmo. Sr. D. N. José García Marqués,

Informe al Sr. D. N. José García Marqués,

Comis. del Excel. Tribunal de la misma,

y Arg. mayor

y Arg. mayor

y Arg. mayor

y Arg. mayor

y Arg. mayor

y Arg. mayor

y Arg. mayor

y Arg. mayor

y Arg. mayor

y Arg. mayor

y Arg. mayor

y Arg. mayor

y Arg. mayor

y Arg. mayor

y Arg. mayor

y Arg. mayor

D. N. José García Marqués, vecino de esta Villa, y Arg. mayor del Excel. Tribunal de la misma, presenta el ad-  
junto Plano de la fachada de la casa que en la Calle de Sta.  
Comis. del Excel. Tribunal de la misma, se distingue con el n.º 12. de la Chan-  
zana, propia de dho. Sr., para que con arreglo a la prac-  
tica que se observa, se haga el n.º 1.º, y disponer se haga el com-  
petente reconocimiento, y de el informe que de el resulte, y de  
mas circunstancias que para estos casos se practican, se  
le dé la correspondiente licencia p.ª su construyr, en lo q.  
recibirá favor. Madrid 20 de Enero de 1808.

José García Marqués

Cumpliendo con el ant.

Atestado del Sr. D. N. José García Marqués

y reconocido la alineación que habrá de observarse para la nueva construcción  
de la fachada que el Intercedido de esta Solicitud interceda hacia el exterior en la Casa  
que expresa con arreglo a la demostración del adjunto Diseño que p.ª el of.º  
previene, e igualmente he reconocido, y hallo que respecto resultan bien esta-  
blecidas la que v.º goza en los veinte y quatro p.º y medio de su extensión con-  
tinuada la de la Casa contigua del propio Intercedido de la misma devesa  
establecida; no apreciándose me reparo acerca de la Licencia Suplicada bas.º de  
los expresados, observancia del citado Diseño intercedido **confidencialmente**

Ayuntamiento de Madrid



con el aspecto de la citada obra <sup>ca</sup> del mismo Intornado con quien ha de  
uniformar en todo, y las precisas e indispensables providencias sin interpe-  
tacion ni estudiviento, de que se vacien y erien los correspond<sup>tes</sup> cimientos de buena  
cimentacion fundados en terreno firme, dandoles suficiente profundidad, y el  
grueso de quatro p<sup>tes</sup> h<sup>a</sup> el enras de la <sup>ca</sup>, donde haciendo verallas de med<sup>o</sup>  
pie por cada lado se colocara Zocalo de Cantexia completa y de buen gra-  
do de dos Pladas descubiertas por lo menos en el punto mas elevado, continua-  
do a Nivel, prolongando s<sup>re</sup> el el trazo de alturas con buena fabrica de Al-  
banileria, y Arco de lo propio en todos los huecos, sin lunbriles ni entramados  
algunos de ceradura, conservando en el Piso baxo el indicado grueso de tres  
pies, y haciendo en cada uno de los otros por el interior un quarto de pie de  
verallo, de suerte que en el ultimo, y a recibir el Aluo resulte con el de  
dos pies y quarto; desandela coronada con aquel echo de ceradura descubierta  
quando no se emplee otro material mas solido, compuesto de solera, fochadura,  
cerodillones proporcionados, y Corona con canalon de o<sup>so</sup> de lata bien afianza-  
do que recosa las Aguas del Cubierto, y veraderos de una vara de largo q<sup>e</sup>  
las arrojen fuera de la Alcaza, recibiendo y asegurando con Yero las Boqui-  
llas, Caballeros, y Pedestones, igualmente que las Boardillas; Situando estas  
dentro del grueso de la Pared, construidas segun arte, y sin Ante-pecho al-  
guno delado; desando incluidas en el grueso de Pared las Vistas de Sotano, y  
Piso baxo; y no excediendose con el buelo de los Balcones, de media vara



en el Pico jiral, pie y quarto en el seg.<sup>o</sup> y en pie en el tercero, dándoles la  
altura de tres p.<sup>as</sup> y medio a quatro, sin que los intercalos de los Balantreros su-  
peren de seis dedos, y quedando las Patillas fijas una tercera en el grueso  
de la Pared; no poniendo Batiente ni Faldano bolado en la Puerta, cuia-  
los abriran acia el interior de la Puerta, como tampoco otro algun otro-  
bo a el trancito <sup>co</sup> p.<sup>o</sup>; por ultimo se colocaran en toda la extension de la  
altura Lonas de Piedra berroquina, lida y de buen grano, de tres p.<sup>as</sup> de  
ancho, por medio de grueso, sin Lumbreira alguna de Cuesta, y se rebocara  
el exterior bazo de un proprio orn de construccion; deviendo dar aviso  
a V. V. el Intercado luego que este sentada la Camerica p.<sup>o</sup> su Reconocim.<sup>to</sup>  
segundo aviso en hallandose la nueva construccion a media altura de la total,  
y tercero quando baya a los remates; asin de que practicandose iguales  
iguales diligencias por ellas como a V. V. haverse cumplido quanto tenga  
por conveniente rendir en el particular, con forma Responsabilidad de  
Exponer a vista de qualq.<sup>ra</sup> jauto y remociones lo que asi no estubiere  
Madrid 25. de Enero de 1808.

Juan de Villaverde  
Ilustrisimo Señor

El comisionado del Cuartel nada tiene q.<sup>ue</sup> añadir a lo expuesto  
por el Arquitecto M.<sup>o</sup> Madrid 29 de Enero de 1808

Mad.<sup>d</sup> 29. x En.<sup>o</sup> Juan Xaramillo







*Fachada de la casa que en la Calle de S.<sup>ta</sup> Isabel se distingue con el n.<sup>o</sup> 32.  
 de la manz.<sup>a</sup> 5. propia del S.<sup>r</sup> D.<sup>n</sup> Josef Ruiz de  
 Lejada*

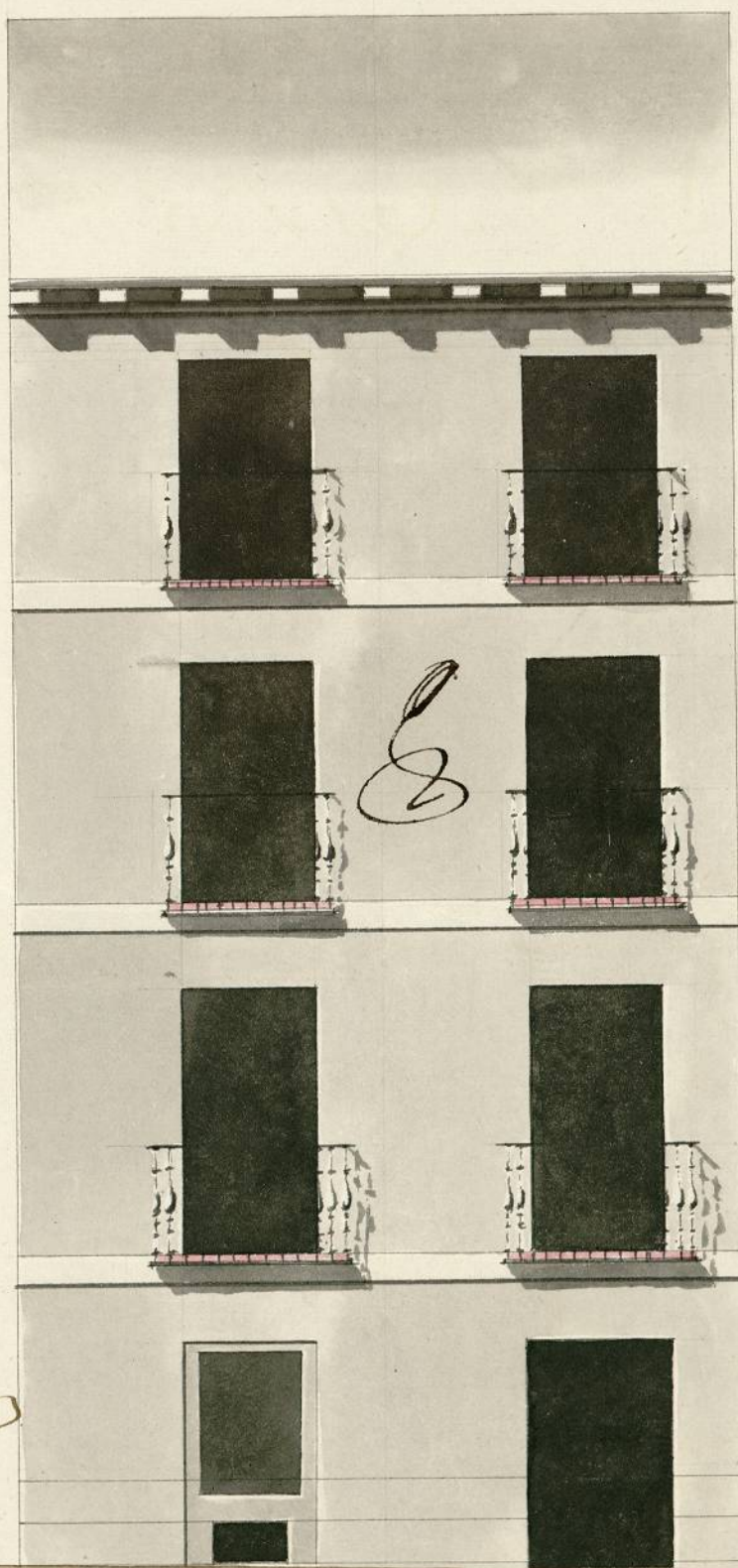

*Informado à Ma-  
 drid en 25 de Enero  
 de 1808*

*Villanueva*

*Madrid 16 de Enero 1808.  
 Juan Antonio  
 Cuervo*

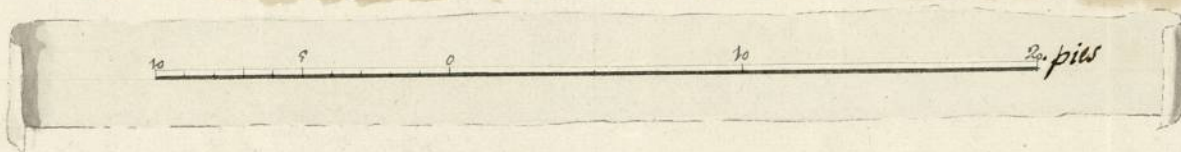



1-61-87

(21