

1^a - 61 - 88SELLO QVARTO. QVARTO
TAMARA VEDIS. AÑO DE 1888
OCHOCIENTOS Y OCHO.

VALGA PARA EL REYNADO DEL SEÑOR DON FERNANDO VI

Señor

1-61-88

(1)

Antonio de Villavante Dueño de una casa
esta en la Calle de la Visitacion señalada con el
Número 22, manz. 227, a S. E. hace presente que
en orden y que con motivo de la visita como por
haber denunciado la fachada y demás con arreglo
a la declaración del Arquitecto o Mazonero que ha
denunciado, en esta atención y mediante denuncia
reificación presento el plan de ella para que
se visite y con arreglo a él se le apruebe y se le
correspond. Licencia para cumplir lo que se le
ha mandado por la visita y de orden de S. E.
Madrid y Abril 1.º de 1888. Antonio de Villavante



Ayuntamiento de Madrid

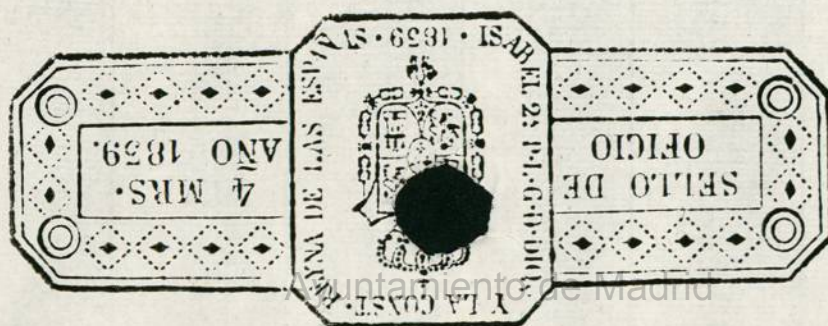



SELLO QVARTO. QVARE V.
TAMARA VEDIS. AÑO DE MIL
OCHOCIENTOS Y OCHO.

VALGA PARA EL REYNADO DEL SEÑOR DON FERNANDO VI

mad. 12 x 16
1808

Señor

1-61-88

(1)

Cumulo to
Inf. el 8.º Com.
al Inaarel y
Arg.º mayor

Ytmo Señor.

En Cumplimiento
del anterior Acuerdo
de V. F. he visto y reco-
nocido la alineación q.
debe observarse p.^a

D. Antonio de Villante Dueño de una casa
sitá en la Calle de la Visitacion señalada con el
Numero 23, manz.^a 217. á S. E. hace presente que de
su orden y que con motivo de la visita se me hizo
saber Demoliese la fachada y demas con arreglo
ala declaracion del Arquitecto ó Maestro que la
denuncio, en esta atencion y mediante a su nueva
reedificacion presento el plan de ella para que en
su visita y con arreglo á él se le apruebe y se le de la
correspond.^{te} licencia para cumplir lo que se le tie-
ne mandado por la visita y de orden de S. E. =
Madrid y Abril 14.º de 1808. = Antonio de Villante

la nueva construcción de fachada que el Interesado de esta Solicitud quiere
hacer executar en la Casa que expresa con arreglo ala demostración del adfu.
Diseno que para el efecto presenta, e igualmente he reconocido, firmado por el
Arquitecto D.ⁿ Joaquin S.ⁿ Martin como encargado de la obra; y hallo
que respecto de Resultar bien establecida la que antes gozaba en los catorce
pies y siete octavos de Longitud en continuacion dela dela Casa Superior
de Moderna Construcción, Sobre la misma habra de efectuarse; no ofrecien

lo reme reparo acerca de la Licencia Suplicada bajo de los expresados térmi-
nos; observancia del citado Dicho presentado por estar arreglado; y las precisas
è indispensables prevenciones, sin la menor interpretación ni estudimento, de
que se bacien y Crien los correspondientes Cimientos de buena ^{ria} ~~estampa~~
fundados en terreno firme, dandoles suficiente profundidad, y el grueso
de quatro pies hasta el enras de la Calle, donde haciendo Vértales de medio p.
Cada lado se colocará Local de Caneria completa y de buen grano de
dos Pladas descubiertas por lo menos en el punto mas elevado, continuado
à Nivel, persiguiendo sñ el el rito de altura con buena fabrica de Alba-
ñileria y Arcos de lo propio en todos los huecos, sin lunbriles ni entrama-
dos algunos de Madera por ningun pretexto ni motivo, haciendo por lo
interior en cada uno de los Pisos un quarto de pie de Vértallo, de suerte que
ha Vóvir el Alero Resulta con el gruesa de dos pies y ~~quada~~ ^{quada} ~~desandola~~ ^{desandola} coro-
nada con aquel echo de Madera descubierta, quando no se emplee otro
material mas Solido, Compuesto de Solera, tocadura, Alodellones propor-
cionados, y Corona con Canalon de oja de Sata bien afianzado que Recosa
las Aguas del Cubierto, y batederos de una vara de Largo que las arrojen fue-
ra de la Acera, Reviriendo y asegurando con Piso las boquillas, Caballeres, y
Redoblones, igualmente que las Boardilla; Situando esta dentro del grue-
so de la Pared, contruida ^a segun arte, y sin Ante-pecho alguno bolado;
no excediendole con el buelo de los Balcones de media vara en el Piso prin-
cipal y quarto en el Segundo, y un pie en el tercero, dandoles la altura de tres
pies y medio a quatro, sin que los intervalos de los Balantreros Superen dese-
is dedos, y quedando las Patillas Reviridas una tercia en el grueso de la Pa-
red; no poniendo Batiente ni Celcano bolado en las Puertas, Cuias ojas

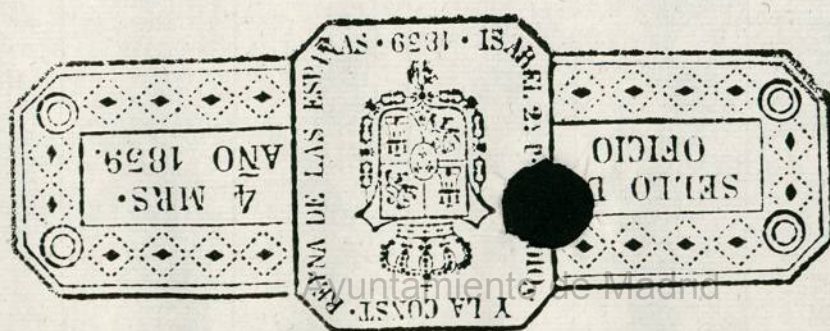

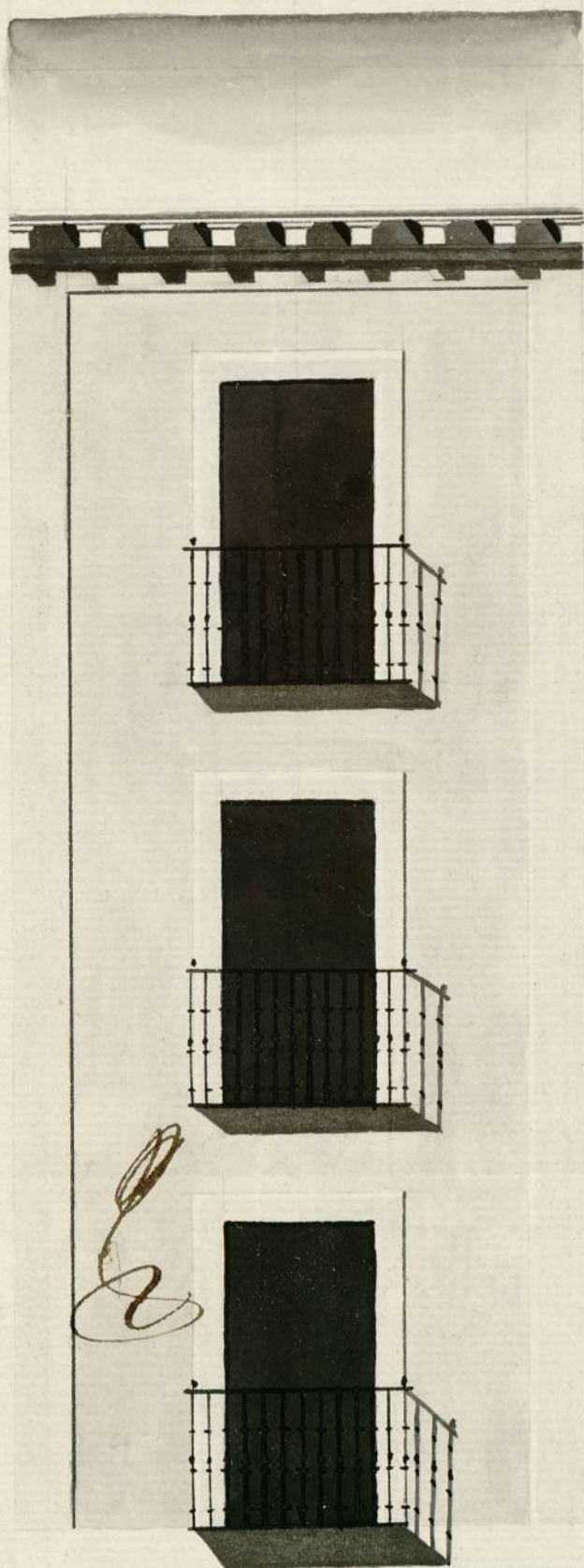

2

*Informado a Madrid
en 11 de Abril de 1808
Villanueva
[Signature]*



*Joaq.ⁿ S.ⁿ Martin
[Signature]*

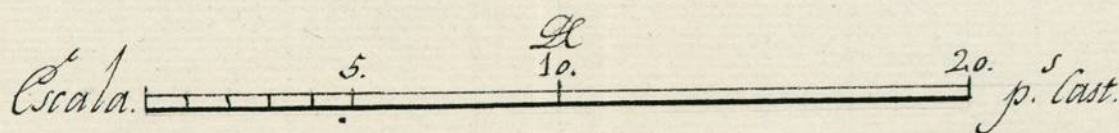

1-61-88

(2)

1-61-88

(21)

abriran acia el interior dela Obra, como tampoco otro alguno enorbo a
el transito p^o; por ultimo se colocaran en toda la extension dela Acera
Lomas de Piedra Berroquina Solida y de buen gramo de tres pies de
anchura ~~sin~~ medio de grueso, sin Lumbrea alguna de Cueva, y se
relocara el exterior bajo de un orn proprio de Construcción; deviendo
dar aviso a N. S. el Interesado luego que este sentada la Canteria p^a,
Su Reconocimiento; Segundo aviso en hallandose la nueva construcción
a media altura del total, y Tercero quando baya cubiertos los muros, a fin
de que practicandose iguales diligencias por ellas comete a N. S. haverse
Cumplido quanto tenga por conveniente Resolver en el particular, con
forzosa Responsabilidad de Reponer a corta de qualquiera gastos y
Remociones lo que asi no conviniere. Madrid 14^o de Abril de 1808.

Juan R. M. M. M.

Yssmo. Sor

1-61-88

(3)

El Comisario que suscribe halla en todo muy conforme a las reglas de
buena policia el precedente Informe del Arquitecto Mayor y por lo
tanto reproduciendolo en todas sus partes, es de parecer de que V.
Yssma^d se sirva conceder a este interesado la licencia que solicita,
con prevencion de que hallandose la obra en los tres estados sucesi-

vos que señala el trigintecro mayor; lo avise para el debido
reconocimiento. Madrid 19 de Abril de 1808.

Madrid 22 de Abril 1808
Enm. Ay. to

Bernardo Dordado

Caballero

Concedese licencia p. la equiz. para obra con
aviso en todo alor amecid. m. f. l. y alo de ma
q. el ad. tiene p.venir y mandado m. de
particular.

Tha. en 22
al mismo

Comandante

30
D. J. M.
Comandante

2008



Ayuntamiento de Madrid

De la Natividad

Dr. J. W. Williams

1808

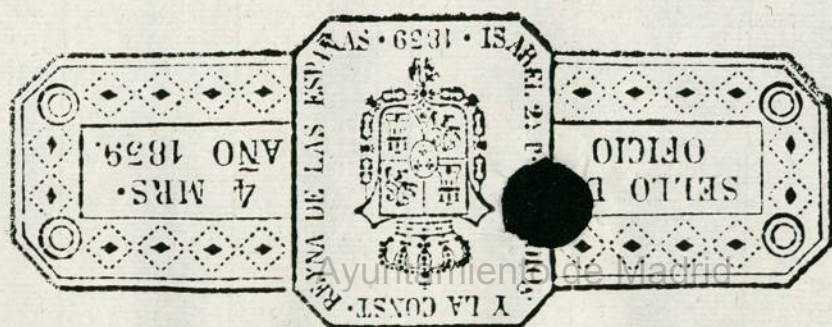



Ayuntamiento de Madrid

Don Juan de Villanueva
1808