

1.<sup>a</sup> — 61 — 90

Cuarenta maravedis.

D-24

SELLO QVARTO, QVAREN-  
TAMARAVEDIS, AÑO DE MIL  
OCHOCIENTOS Y OCHO.

Madrid 18. de marzo

de 1808

En m. Ayuntamiento

Ins. el Sr. Regidor

Comis. al Fuertel

y Arq.<sup>to</sup> mayor.

Yo. Señor.

D. Silvestre Perez poré un terreno  
en esta corte; calle de las Puertas esquina de la  
plazuela de Matute manr. 236. n.º 9. sobre  
el qual desea construir una casa para su  
habitacion con arreglo al adjunto diseño  
que ha formado al intento; y para ello:

Suplica á V. S. M. conceda la licencia cor-  
respondiente, en que recibira particular merced.

cr.º l.º guarde la vida del R. S.º n.º a.  
Madrid á 16 de marzo de 1808.

Silvestre Perez

Madrid 30 de marzo de 1808.

Se señala para la vista de cuerdas el dia 31 del corriente  
á las quatro de su tarde, y al intento practiquense las  
diligencias de estilo.

Bernardo Díez dado Caballero

Yo. por

En Cumplimiento del ant. Acuerdo de V. S. he visto



y reconocido las alineaciones que deberan observarse para  
la nueva construcción de Fachadas, que el Interesado de  
esta Solicitud pretende hacer ejecutar en la Casa que expre-  
sa con arreglo a la demostración del adjunto Diseño que  
para el effo. presenta, è igualmente he reconocido, y hallo  
habrán de establecerse en los cincuenta y quatro pies  
y medio de su extensión por la C.<sup>a</sup> de las Huertas, y vein-  
te y siete por la Plaz.<sup>a</sup>, sñe las que hoy goza en  
continuación de las otras Casas contiguas; No ofrecien-  
dome reparo a cerca de la Licencia Suplicada bajo de los  
expresados Terminos, arreglo a el citado Diseño pre-  
sentado, y las indispensables prevenciones de Solidez  
y Decoro que como Diseño y Profesor tiene Sobrado  
intereses en su observancia. Madrid 1.<sup>o</sup> de Abril de 1808.

Juan de Villanueva

Y firmo por  
W. V.

El Comisario q. suscribe se conforma en un  
todo con el precedente Informe del Arquitecto  
Mayor y p.<sup>no</sup> lo tanto le reproduce. Madrid 7.  
de Mayo de 1808.

Ayuntamiento de Madrid

Bernardo Dionisado Caballero  
Madrid 20 #



#

21 Mayo de 1808.

En su Ayuntamiento.

Conceder licencia p.<sup>a</sup> la execucion desta obra  
con arreglo á los informes del S.<sup>or</sup> Comisario y  
Arquitecto mayor.

En la licencia }  
y en esta dia. }



1808.

Calle de la Huerfana y  
Plancha de Huerfana

Plancha de la Propia de Huerfana  
Calle

4

D.<sup>n</sup> Silvestre Perez, Duño de un  
terreno sito en la C. de las Huertas  
acudio a Mad.<sup>d</sup> pidiendo licencia  
para construir en él una Casa con  
arreglo al dictamen q.<sup>l</sup> p.<sup>a</sup> éllo presenta-  
ba. Haviendose remitido a infor-  
me al Sr. P.<sup>o</sup> en Comis.<sup>n</sup> Al  
quar.<sup>l</sup> y Arquitecto mayor Dices  
no ser de f.<sup>o</sup> reparo en la concesion  
si dha. licencia, vago las prevenc.<sup>es</sup>  
generales q.<sup>l</sup> hacen; y que como  
Profesor y Duño tiene sobrado inte-  
res en su observancia.



24

*[The page contains faint, illegible handwriting, likely bleed-through from the reverse side.]*



Casa n.º 9. man. 236.

fachada á la calle de las Huertas.

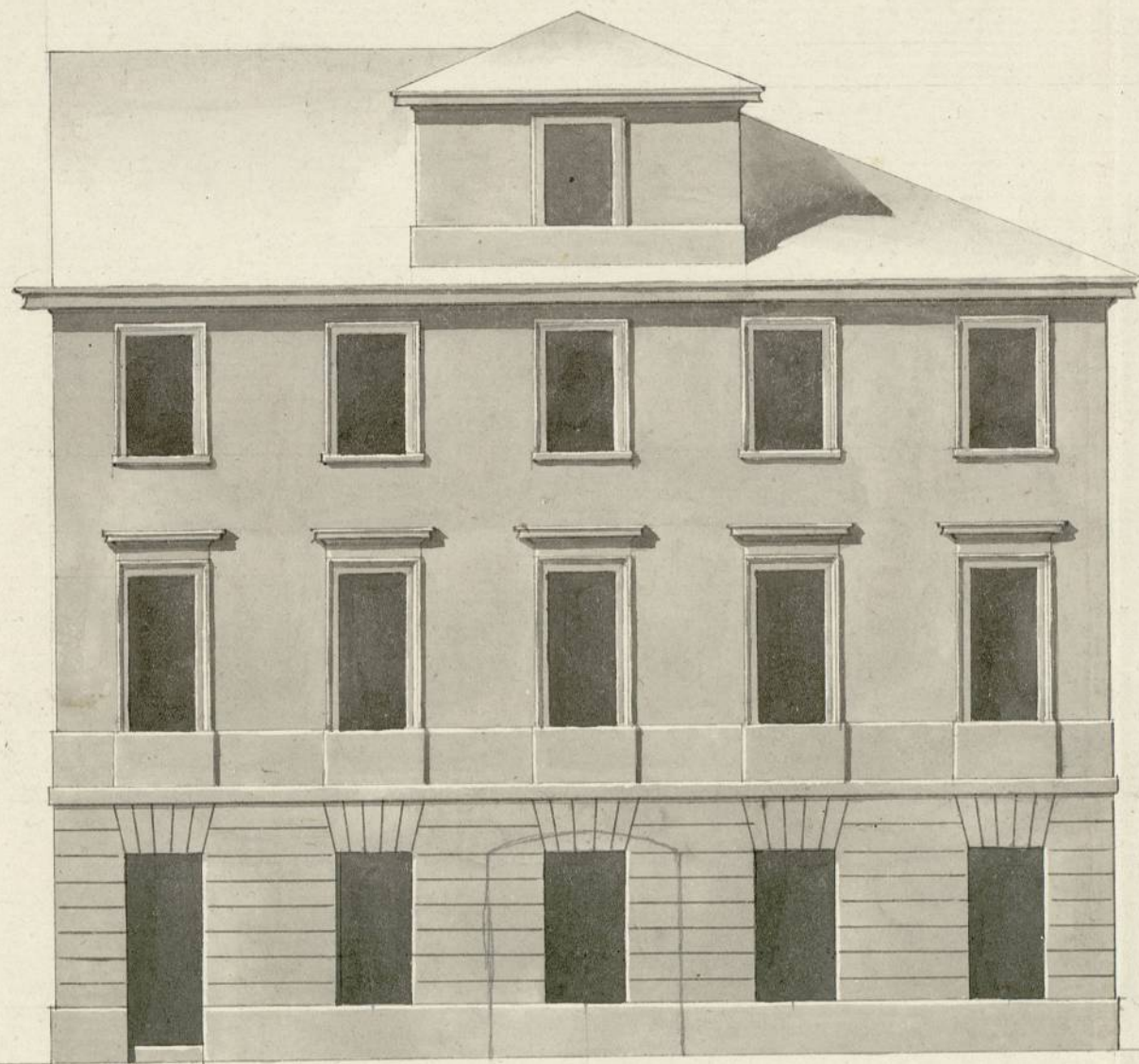

fachada á la plazuela de Matute.

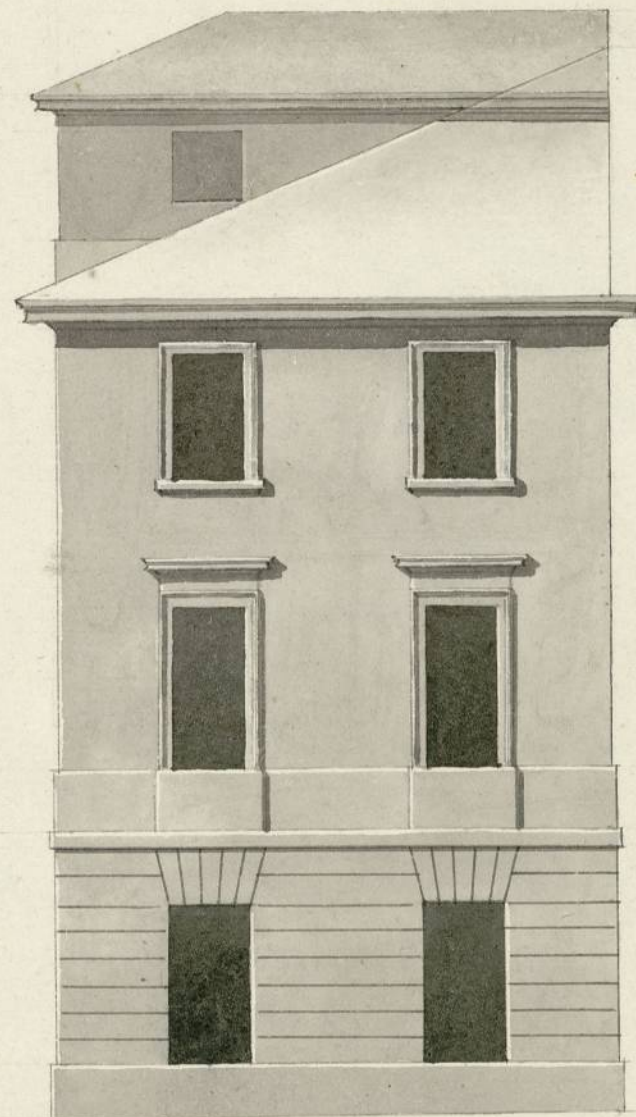

*Handwritten signature or mark.*

plantas.

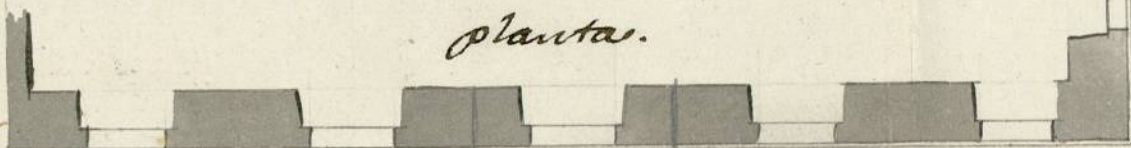

Informado á Madrid  
el 1.º de Abril de 1808

Villanueva  
*Handwritten signature.*

Mad. 16 de marzo de 1808.

Silvestre Perero  
Arq.º

*Handwritten signature.*

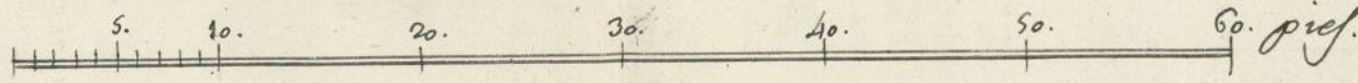

Ayuntamiento de Madrid



Ayuntamiento de Madrid