



1a 61 91

Quarenta maravedis.

D-25

SELLO QVARTO, QVAREN-
TAMARAVEDIS, AÑO DEMIL
OCHOCIENTOS Y OCHO.

Ymo Sr.

D. Santiago Atrambura, Duero de
una cara, en la Calle Ymp.^a que hace
Angulo ala del Salvador, señalada con el
numero uno de la manzana 164, A V.S. yma
con el devido respeto hace presente, ha deca
minado construir la de nueva planta, y su
fachada, segun se demuestra en el adjunto
plan. firmado por el Arquitecto D. Custodio
Moreno, bajo cuya direccion se ha de hacer,
y necesitando para ello, las competentes licencias
y sup. a V.S. yma le sirva concederme las
necesarias p.^a ello, previos los informes oportu
nos, gracia q.^e espera recibir: Madrid diez y
seis de Marzo de mil Ochocientos ocho.

Mad. 16. de Marzo de 1808

En su Ay.^{to}

Y. C. R. Regidor Comis. al Cuartel y Arg. mayor

Santiago Atrambura

Ymo Señor.

Ayuntamiento de Madrid

Cumpliendo con el auto. Acuerdo de V.S. he visto, y recomendado

las alineaciones que habrán de observarse en la nueva construcción de fachadas que el Interesado de esta Solicitud quiere hacer executar en la Casa que expresa con arreglo ala demostración del adjunto Diseño que para el efecto presenta; igualmente he reconocido, firmado por el Arquitecto D. Eusebio Moreno como encargado dela obra, y halla deven citablecen- se sobre dos perfectas Hojas, la dela Calle Imperial en los veinte y nueve pies que tendra de extension continuando la dela Casa Medinera N.º 8. y la dela Calle del Salvador en los Sesenta que Resultan de Longitud paralela con la fronteriza del Edificio dela Real Carcel, quedando la Calle de quince pies de amplitud, y compensado el terreno que pierde la posesion por la parte de abaxo con el que adquiere por la de arriba, y el aumento de diez pies superficiales que habria de Satisfacer el Interesado a Pazon de Sesenta r. cada pie; no ofreciendome reparo alguno acerca dela Licencia Suplicada baxo de los expresados terminos; observancia del citado Diseño presentado mediantes estar arreglado; y las precisas e indispensables prevenciones, sin interpretacion ni estudio, de que se vacien y Crien los Correspondientes Cimientos de buena carpenteria fundados en terreno firme, dandoles suficiente profundidad, y el grueso de quatro p.ª. lra el enras delas Calles, donde haciendo Retallos de medio pie por cada lado se colocaran Locales de Cantina Completa y de buen grano de dos Ytadas descubiertas por lo menos en el punto mas elevado de aquellar, continuados a Nivel, y alguna mas en la Esquina con guarda Puercas delo propio Cui mayor buelo no exceda de me-

- dia vara; persiguiendo sobre ellos el resto de altura con buena
fabrica de Albañileria, y Arcos dello proprio en todos los huecos
sin humbrales ni entramados algunos de estadera por ningun pretexto
ni motivo, haciendo por lo interior en cada uno de los Pisos en quanto
de pie de Vitralla de Suerte, que ha recibir las Alarg resulten con el grue-
so de dos p^{as}. y medio, desandolas Coronadas con aquell' echo de estadera
descubierta, quando no se emplee otro material masolido, compuesto
de Solera, tocadura, cordillones proporcionados, y Corona con canalon
de oja de lata bien afianzados que reciban las aguas debieniendo
y vertederos de una vara de largo que las arrojen fuera de las Alarg,
recibiendo y asegurando con Doso las Boquillas, Caballeros, y Pri-
villones, igualmente que las Bordillas; Situando estas dentro
del grueso de la Pared, construidas segun Arte, y sin Ancho-pecho
alguno botado; desando incluidas en el grueso de Pared las Vistas
del Piso bajo, y no excediendose con el buelo de los Balcones de me-
dia vara en el Piso principal, y pie y quarto en el Segundo, dandoles
la altura de tres pies y medio a quatro, sin q' los intervalos
de los Balaustrres superen de seis dedos, y quedando las Panillas
recibidas una tercera en el grueso de la Pared; no poniendo

Batiente ni Peldano volado en las Puercas, Cuias ofas abriran
acia el interior dela Puercion, como tampoco otro algun estorbo
a el transito pp^{Co}; por ultimo se colucaran en toda la extension
dela Acera Loras de Piedra berroqueña Solida y de buen grano
de tres pies de ancho por medio de grueso, Sin Lumbrera algu-
na de Cueva, y se rebocaras el exterior baso de un orn pro-
pio de Construcción; deviendo dar aviso a N.Y. el Intendente
luego que este sentada la Canteria para su Reconocimiento;
Segundo aviso en hallandose la nueva construcción a media
altura dela total, y tercero quando baya a los remates asin
de que practicanndose iguales diligencias por ellas comte a N.Y.
haverse cumplido quanto tenga por conveniente Resolva
en el particular con forzosa Responsabilidad de Reponer a
corta de qualquiera gastos y Remosiones lo que asi no es-
tuviere. Madrid 11 de Abril de 1808.

Juan D. Villanueva

M.º Señor

En Cumplim.^{to} del anteced.^{te} acuerdo de S. S. Y. y visto lo in-

Ayuntamiento de Madrid

da Puercas delo propio Cuias maior buelo no exceda de me-

formado p.^a el Arquitecto nro mayor, no se me ofrece
reparo en q.^a si V. Y. lo tubiere á bien se conceda la
licencia q.^a se solicita con arreglo á lo q.^a en el
se expresa. Mad.^d 19 de Abril de 1808.

El Marq.^d de Peralta

Mad.^d 22. octo. de 1808

Enm. Ay.^{to}

Concuerde su. p.^a la ejecución de esta obra, con arreglo
en todo á lo anterior. y á lo demás q.^a el ay.^{to} tiene previuo
y mandado en estos particulares

Ha. en to. dia

C. M. M. M. M.

1808

M. J. M. M. M.

Diseños de las Fachadas que se han de Construir en la Casa n.º 1 de la manzana 164 propia de D.º Santiago de Arambuxo.

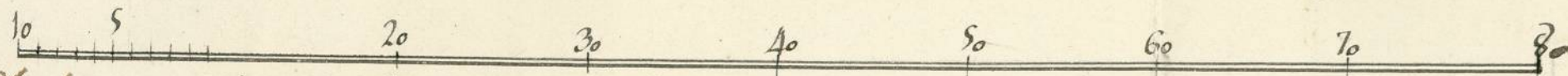
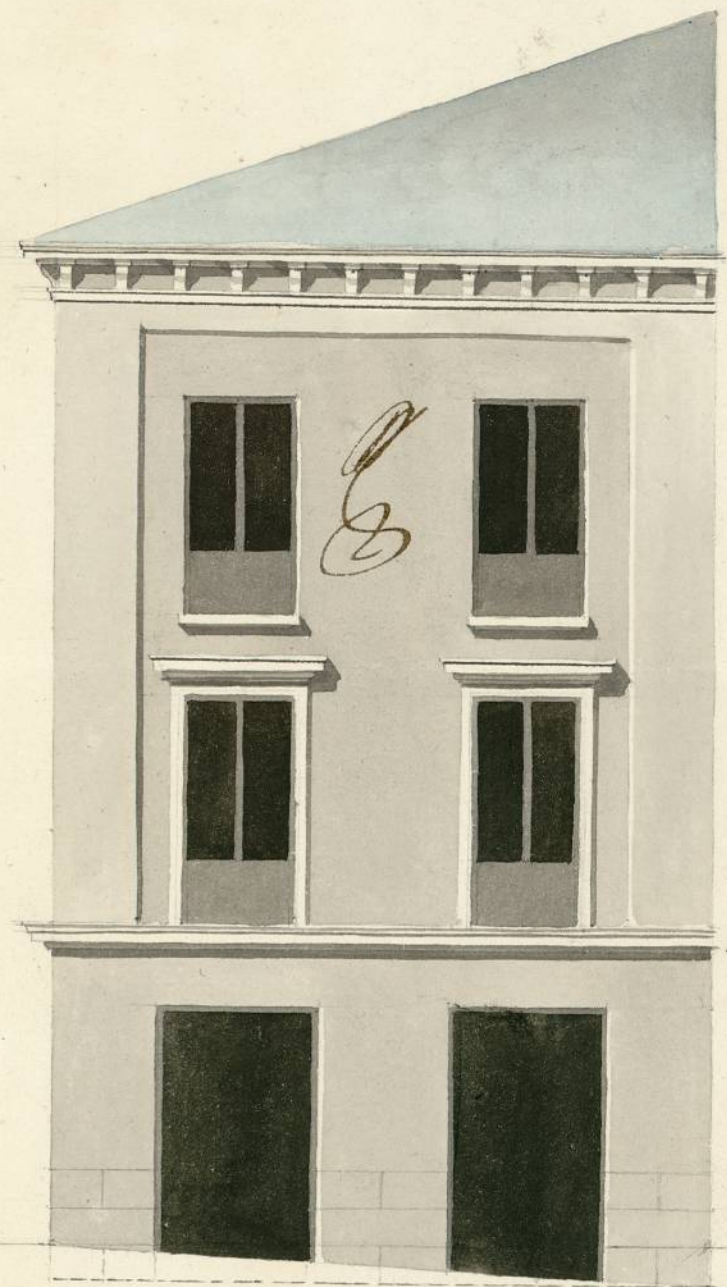
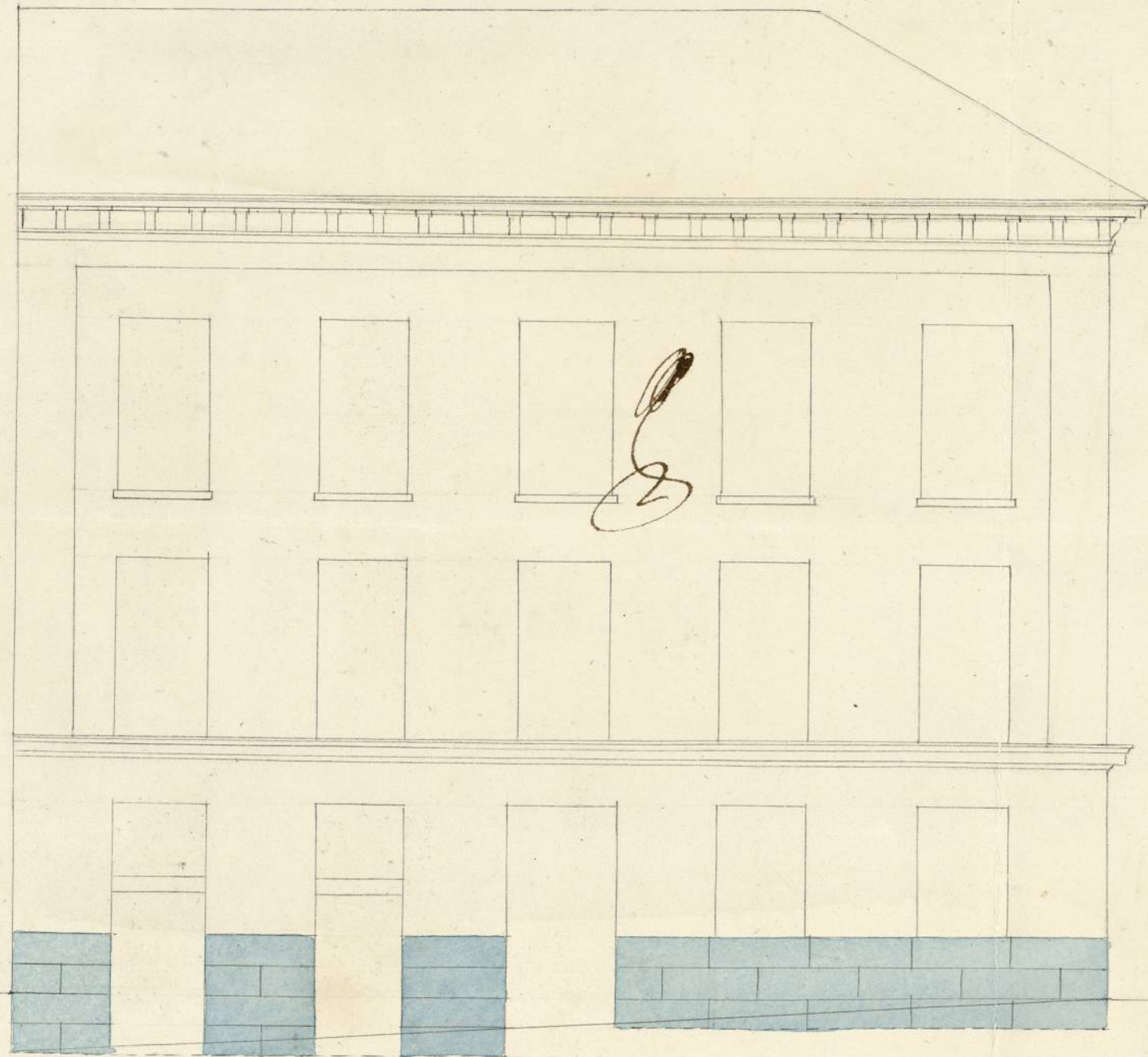

Informado a Madrid en 11 de Abril de 1808
Villanueva

Custodio Moreno
[Signature]

Ayuntamiento de Madrid

Ayuntamiento de Madrid

1-61-91

1-61-91

Ayuntamiento de Madrid