



SELLO QVARTO, QVAREN-
TAMARAVEDIS, ANO DE MIL
OCHOCIENTOS Y OCHO,

VALGA PARA EL REYNADO DEL SEÑOR DON FERNANDO VII.

VALGA POR EL GOBIERNO DEL LUGAR-TENIENTE
GENERAL DEL REYNO,

Madrid 14. de Nov. de 1808

Enm. Aguirre

M. M. Señor

Pase al N.º Regidor Comis.º al
Quartel y Arq.º mayor

D.º Feliz Gomer dueño de un
Solar sito en la Calle del Olivo al
señalado con el n.º 3. de la manzana

n.º 360. ante V.º con el debido respecto

Dice: que teniendo precision de labrarlo

y construir una Casa segun el plan

adjunto que presento para ello:

A. V.º Supp.º se sirva conceder la licencia ne-

cesaria, mandando, señalar la linea de

su fachada y señalarme sitio para la

colocacion de materiales, Gracia que esp

ro recibir de V.º a quien que. Dios mu-

chos años. Madrid 14. de Noviembre de 1808.

Feliz Gomer

[Signature]

Cumpliendo con el con-

terio acuerdo de N.º V.

he visto y reconocido la

alimacion q. deberá observarse en la nueva construccion de Fachada

Señalare p. la linea de
Cuerdas de esta casa el duben
y el corr.º alas 12 de
mañana. Mas. 18 de
Noviembre de 1808.

Proban

[Signature]

M. M. Señor

Cumpliendo con el con-

terio acuerdo de N.º V.

he visto y reconocido la

alimacion q. deberá observarse en la nueva construccion de Fachada

que el Interesado de esta Solicitud quiere hacer ejecutar en el
Solar que expresa con arreglo á la demostracion del dicho Di-
seno que para el efecto presenta, e igualm^{te} he Revisado, fix-
mado por el Arg.^{to} D.ⁿ Joaquin del Nido Pica, que se dice estan
en cargo de la obra; y halla habra de establecerse sobre una
perfecta Linea Recta en los 20 p.^s y $\frac{3}{4}$ de su extension continu-
ando la de la nueva construccion en la otra C.^a conigua N.^o 4. 10.
sustentando por ello introducirse hacia el interior pie y quarto en el
punto superior, y pie y medio en el inferior, dejando á beneficio
del pp.^{co} un trapecio de terreno que produce 26 p.^s y $\frac{1}{2}$ superfi-
ciales que se satisfaran al Interesado á razon de 16 r. cada
uno futo valor en aquel parage; no ofreciendosele reparo
alguno á cerca de la Lincera sup^{da} base de las expresadas ter-
minas; observancia del citado Diseno presentado mediante el-
tar arreglado; y las precisas e indispensables prevenciones sin
interpretacion ni eludimento segun se basen y existan los correspon-
dientes linderos de buena mamposteria fundados en terrenos fix-
me, dandolos suficiente profundidad, y el grueso de quatro p.
hanta al entrar de la Calle, donde haciendo 18 tallos de medio pie
por cada lado se colocara Escala de canteria completa y de buen
grano de dos hileras de canchales por lo menos en el punto mas
elevado continuado arriba, prosiguiendo el resto de altura con
buena fabrica de canchales y arcos de lo propio en todos los lue-
gos sin honderados ni enramados algunos de Madera por nin-
gun pretexto ni motivo, haciendo por lo interior en cada uno de
los p^{tes} de quarto de pie de 18 tallos, de suerte que al subir el es-
te resulte con el grueso de dos pies y medio; descomola coronada
con algun echo de Madera de canchales quando no se emplee

Otro material mas solido atando con el dela Ciudad casa N. 4 -
y compuesto de solera, tocadura, medillones proporcionados, y corona,
con canalon de ofa delata bien asfianado que recoja las aguas del
cubierta, y vertederos de una vana delargo que las arroyen fuera dela
Acera; Reiviendo y asegurando con Vero las Bognillas, lavalleros,
y Predobloner; igualmente que las Boardillas; Simando estas den-
tro del grueso dela Parde, contruidas segun Arte, y sin Antepecho
alguno bolado; no excediendose con el buelo delos Balcones de media
vara en el piso pñal, y pie y quarto en el seg.^{do} dandoles la altura de otros
pies y m.^o a quatro, sin que los intervalos delos Balcones superen
de seis dedos, y quedando las Pavillas Reividas una tercia en el gru-
eso dela Parde; no poniendo Batiente ni Placerio bolado en las Puertas,
cuias ofas abrian hacia el interior dela posesion; como tampoco otro
algun cranto a el transito pp.^o por ultimo se colocarian en toda la
extension dela Acera Losas de Piedra barroquina solida y de buen
grano de tres pies de ancho por medio de grueso, sin Lumbra al-
guna de Curva, y se Revocaria el exterior bazo de un Orn.^o propio de la
truncion, deviendo dar aviso al N.º el intercalado luego que este segunda
la Camberia p.^a en Reconocim.^{to} Segundo aviso en hallandose la nueva
Comruccion a media altura dela total; y tercero quando baya a los
Remates, afin de que practicandose iguales diliferencias por ellas como
al N.º. haverse cumpl.^{do} quanto tenga por conveniente Nober en el
particular, con forrosa Responsabilidad de Reponer a costa de qualqui-
era gastos y Remociones lo que asi no estubiere. Madrid 26. de Nov.
del 808.

Juan de Villanueva
Y yo por

El conui.^o del Fuercel del Carmen no halla
reparo en q.^o V. y se priva a conceder a uno interena

do la lic.^a q. solicita p.^a la com.^a
celta Casada en la c. del Rio en
los terminos q. prescribe el Arq.^{to}
en su ant.^{or} Informe, sin faltar un
punto a lo contenido, y baxo las obser-
vaz.^{nes} q. el Comi.^o en acm.^{es}. ^{ter} Informe
me tiene hechas a V. G. con respon-
sabilidad al Div.^{or} de la obra en caso
de faltar al cumplimiento. Lo previene
en q.^{to} a seguridad y docena p.^o sobre
todo V. G. resolvera lo mas acertado
mad. 18 de Noviembre de 1808.

Pedro Perez Roban

3

mad. 9. de Jun. de 1809.

Enmity.^{to}

Concedere licencia p.^a la ejecu.^o de esta obra con arreglo entodo a lo
anterior. inf.^o y a lo demas q.^{to} el ad.^o tiene prevenido y mandado
en sus particulares

Ha. en el mismo dia.

Calle del Omo alto

1808.
1809.

Alcaldia p. contruir una casa nula Calle
del Omo alto. D. Felix Gomez

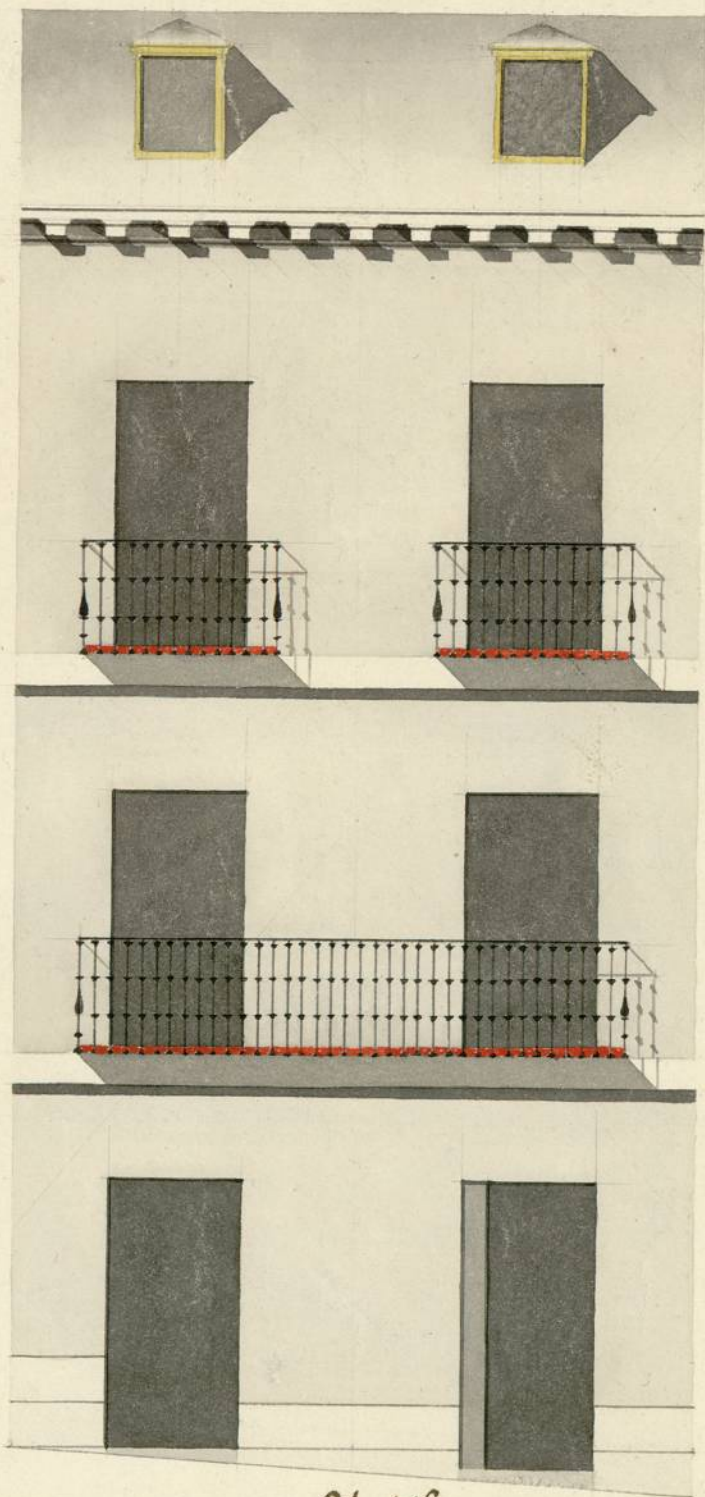

24. p.^o

Joaguin El Riego Pica

Informado à Madrid
en 26 de Nov. de 1808
Villanueva

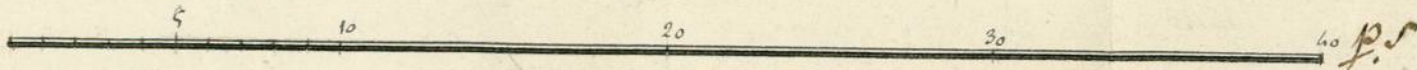

1.61.92

(2)