

1^a 62 110Ayuntamiento de Mad.^d

1830

Policia

D^a Maria Antonia Terrano, dueña de una casa
sita en la Corredera vaja de S. Pablo n.º 16, m.^a
448 pidiendo Lic.^a para construirla de nueva
planta.

Sra del Sr. Dominguez

Concedida baja de S. Pablo n.º 16 manz.ª 448.

Informado el 19 de
Julio de 1830.
Vignado

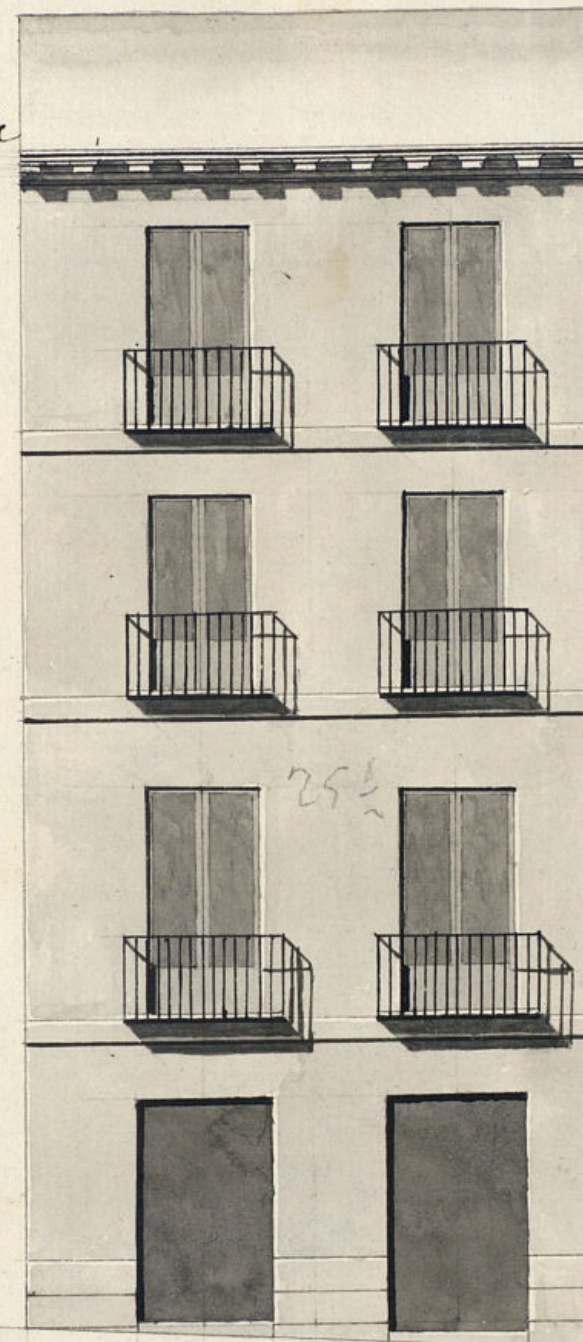

admis 7 de Julio de 1830.

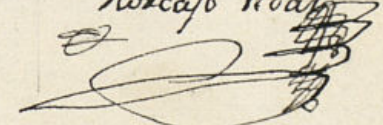
W.^o
15
otro con 74
Fran. Martin del
Morcafo Vidal

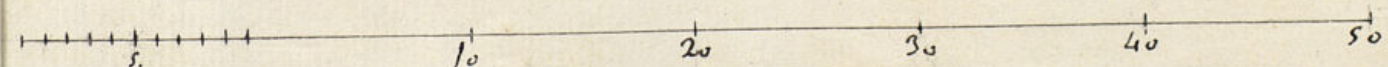

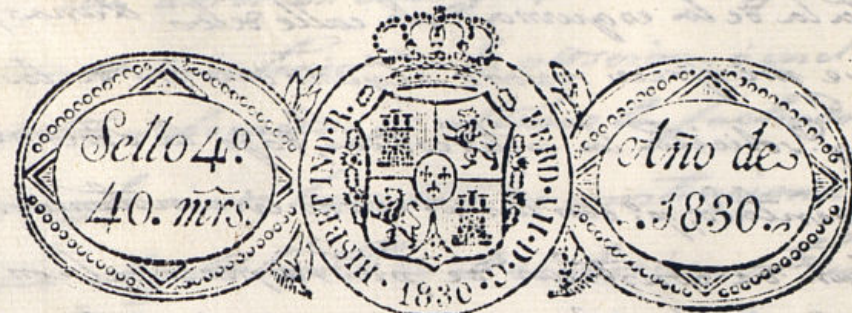

Excmo. Ayuntamiento de esta M. N. P.

1830
15 de Julio
D.ª Maria Ant.ª Serrano hace presente como tiene que
reedificar una casa que pertenece en esta villa al corredor baja
de S.º Pablo n.º 16. m.ª 448, y siendo una de las obras que hay
forme el 1.º Arq.º que hacer en ella la fachada a la calle con arreglo al plan
Mayor
que adjunto se presenta firmado p.º el Arquitecto D.º Fran-
cisco Martin del Hórcajo Vidal que bajo su direccion se ha de
S.º Comisario ejecutar la obra, y p.º poder proceder a ella.

Consigniente al
Decreto de V.º y
el q.º precede del
Excmo. Ayuntamiento
se vio y recono-
cido la alimiaci-
on q.º debiera
servar
en la
A.º V.º. supp.ª Leonida sacorregano, licencia
solo que recibida merced. Madrid 12 de Julio de 1830.

Maria Ant.ª Serrano

Madrid 14 de Julio de 1830

Por acuerdo del Excmo. Ayuntamiento.
Pase al Sr. Regidor Comisario del sueldo para que oyendo al Sr. Arquitecto
Mayor informe lo que se le ofrezca y parezca.

construccion de nueva planta de la casa n.º 16
m.ª 448 calle de la Corredora baja de S.º Pa-
blo q.º su dueño D.ª Maria Antonia Serrano intenta edificar con
arreglo al plan q.º presenta firmado p.º el Arq.º D.º Francisco
Martin del Hórcajo y Vidal q.º ha de dirigir la obra, y en su consecuen-
cia desp.º q.º dicha fachada debe establecerse en linea recta los 25
y $\frac{1}{2}$ pies q.º tiene de estension atando con las casas contiguas en g.º

hasta la de la esquina de la calle de las Lunas, en cuyo supuesto
no se me ofrece reparo alguno acerca de la comision de la licen-
cia q.^a solicita la interesado, bajo la observancia del dinero
presentado; p.^a con las precisas circunstancias de q.^a los cimientos
se han de construir de piedra pedernal con mezcla de cal y arena
sobre terreno firme dandolos suficiente profundidad y 4 pies
de grueso hasta el enrras del plan terreno, en donde retallandose
medio pie de cada lado se sentará el zocalo de cantería de 3 pies
de altura lo menos y otros 3 de texon, resultando dos itadas des-
cubiertas en el punto mas elevado de la calle continuandolas a
nivel hasta el mar vajo, sin q.^a falten estas en ningun pun-
to del descenso. Sobre el referido zocalo y con el mismo grueso
de 3 pies seguirá de fabrica de ladrillo con mezcla de cal y arena
el cuerpo vajo hasta la imposta del piso principal, y de la misma
fabrica en todas sus alturas sin entramado alguno ni lumbr-
es de madera, retallandose lo suficiente p.^a lo interior en cada
uno de los pisos superiores, de forma q.^a el 3.^o resulte de 2 pies y
m.^a p.^a el asiento del alero, q.^a sera de madera descubierta compo-
esto de charon canecillos con tocadura y corona superior motu-
da, canelones de plomo u oja de lata con vertederos q.^a arrojen
las aguas fuera de las alas de la aceras, y no viertan a plo-
mo sobre los faroles del alumbrado, recibiendo las boguillas caballe-
tes y respaldos con yero, no poniendo estabanco ni medianina
p.^a ser mala construccion. Las boardillas si las hubiere se situa-
ran a plomo del filo interior de la fachada sin antepellico
volado sobre el alero, siendo los balcones del piso principal de pie
y m.^a de buelo, uno los del seg.^o y m.^a los del 3.^o, su altura de
3 pies y $\frac{3}{4}$ y el intervalo de los balaustrés de 6 dedos, recibien-
do las patillas en el grueso de la pared un pie p.^a lo menos, y
mas de otro separadas del vivo de la luz de las ventanas. En las
puertas no habra batiente ni petoano q.^a salga del filo inte-
rior de la factuada, embibiendo las rejas si las hubiere
en la pared p.^a q.^a no impidan el tránsito p.^a lo en la ac-
ra se sentaran losas de piedra de m.^a pie de grueso y 3 de

salidas, sin abrir en ella lumbreras horizontales o los seto-
nos sino en lo interior de la posesion o en el batiente de
las puertas, rebocando p.^a ultimo la fachada decentem.
con arreglo a un buen orn de construccion. Pero como
el Exmo Ayuntamiento es el esclusivamente encargado
de la solidez, buen aspecto y seguridad de los edificios,
podra el Exmo 1.^o Corregidor y caballero regidor del
cuartel quando gusten, mandar q.^a reconozca el es-
tado de la obra, sin embargo q.^a el dueño debiera
dar el primer aviso p.^a el reconocimiento luego q.^a este
sentada la cantería, el seg.^o despues de entrado el
piso principal, y 3.^o quando la fachada se halle coronada
con el alero, p.^a q.^a ejecutados conste p.^a ellos haberse
cumplido exactamente quanto S.E. tiene establecido so-
bre el particular. Madrid 19 de Julio de 1830.

Ante Lopez Ronado

Mad. 20 de Julio de 1830.

No hallo reparo en q.^a se le conceda
a este individuo la licencia q.^a solicita.

Vergen

Madrid 30 de Julio de 1830.

Excmo Ayuntamiento

Concedese la licencia pedida con arreglo a lo que
se informa, y dese por certificacion

D. Justino & Co.

Certifico que p.^{ra} D.^{ña} Maria Ant.^a Serrano dueña
de una casa en la Corredor baja de S. Pablo n.^o
16, m.^a 448 se dio menor. a dho Excmo. Ay.^{to} pidiendo
Lic.^a p.^a construirla de nueva planta con arreglo al Plan
que acompañaba firmado p.^r el Arq.^{to} D.^ñ Juan.^{co}
Martín del Morcayo y vidal, que ha de dirigir la
obra. En su intelig.^a y de lo informado p.^r los Sres
Regidor Comis.^{os} del Cuartel y Arq.^{to} mayor acordó S.^e E.
en el celebrado en 30 del cor.^{to} conceder la Lic.^a pe-
rida con tal que la fachada se establezca en linea
recta los 28 pies y medio q.^e tiene de extension atando
con las casas contiguas en gral hta la de la esquina
de la c. de la Luna, bajo la observancia del dise-
ño presentado mediante estar arreglado y con
las precisas circunstancias de q.^e los cimientos &c.
(Sigue el inf.^{to} del Sr. Arq.^{to} mayor hta su conclusion)

Y para que cuente y se pueda proceder a la ejecu-
cion de la obra, doy la pres.^{te} Mas. 31 de
Julio de 1830.

Sin mas Dios que los señalados
aldr. Arq.^{to} mayor p.^r la tira de
cuerdas.

Ayuntamiento de Madrid