

1<sup>a</sup> 62 III.

Ayuntamiento de Mad.

1830

## Policia

El P. Procurad. de Trinitarios Descalzos  
pidiendo Lic.<sup>a</sup> para edificar de nueva  
planta la casa que les pertenece en la  
cortanilla de los Desamparados n.<sup>o</sup> 11,  
m.<sup>a</sup> 280

Secret.<sup>a</sup> del Sr. Dominguez



Fachada de la nueva casa que se va á construir  
 en la Costanilla de los Desamparados, n.º 13 m.º No, propia  
 de los P.P. Frinitarios Descalzos de Jesus Nazareno.

Informada en 13.  
 de junio de 1830.

Aguado  

atando con  
 el n.º 12

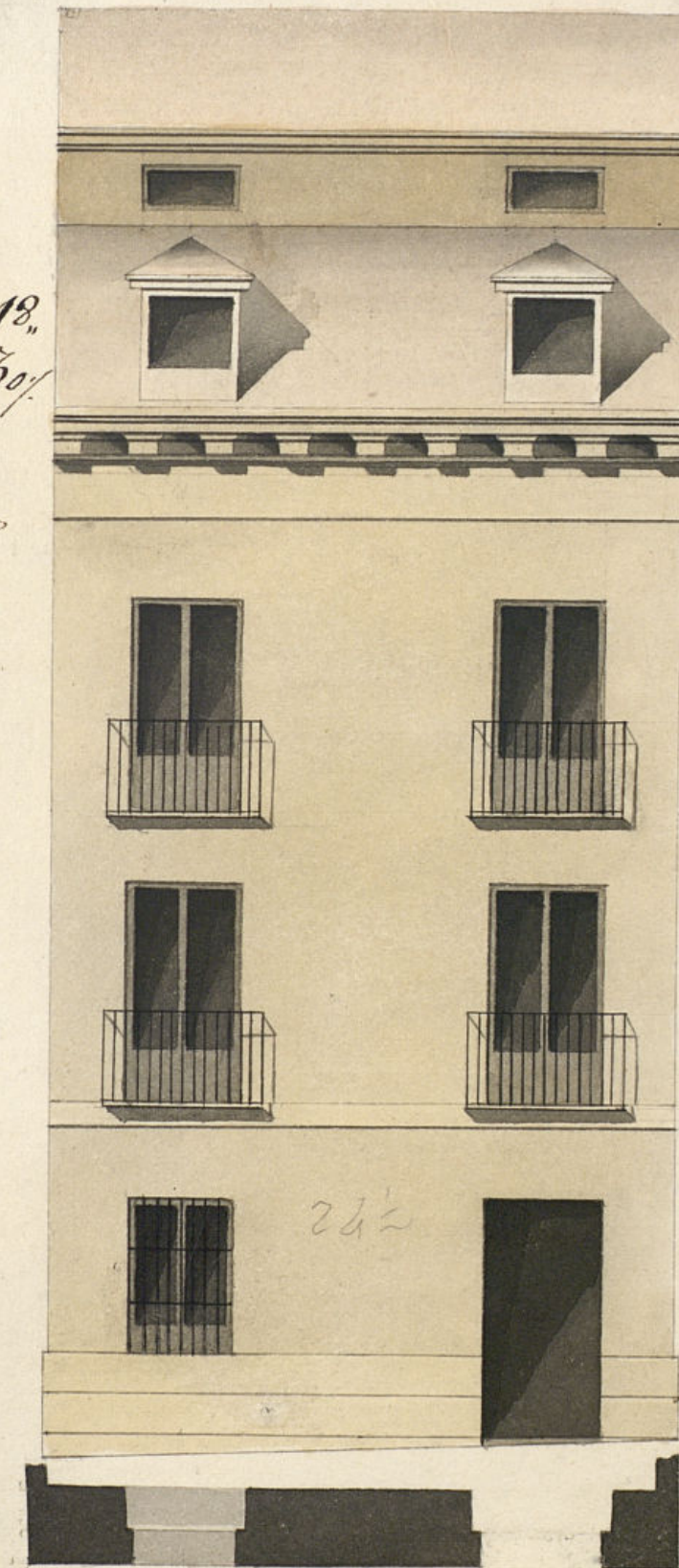

con la casa n.º 8  
 de la Sol. 9.ª

Madrid y Febrero 20  
 de 1830.

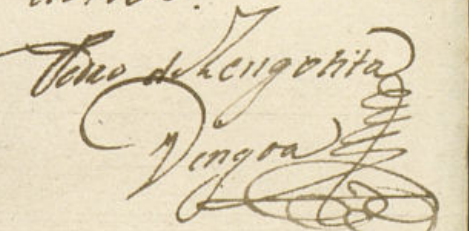
Vicente de Mengorita  

la de 10 10 20 30 40 Pies Castell.



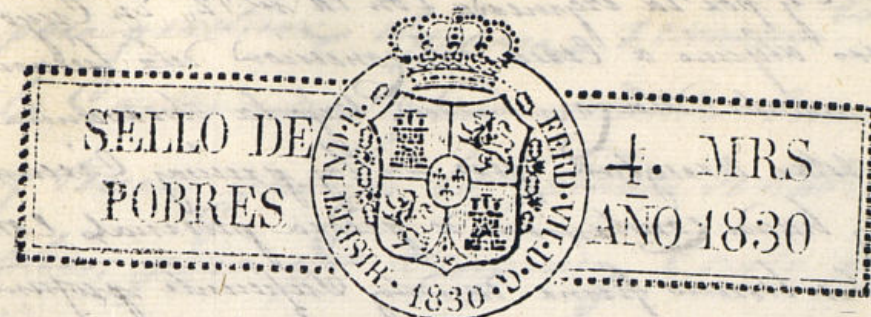

Ea. mo. Sr.

El Melchor de Sennuaria, Prot. del Comu. en  
Fraternidad de Calles de esta Corte, ante S.E. con  
el decido respeto hace presente: Que tratando de edificar  
en nueva planta una casa propia en la misma Comu-  
nidad sita en la Cortanilla de los Desamparados, señalada  
con el N.º 11. man.º 250, ha mandado formar el ad-  
junto plan en su fachada al Arquitecto D.º Pedro Ten-  
gotita, por lo que.

A S.E. Suplica le conceda la licencia p.ª su edificación, pre-  
cediendo p.ª ello la alinacion y tira en linderos q.ª esta man-  
dado, y señalarse al mismo tiempo sitio p.ª la colo-  
cacion en materiales y escombros q.ª resulten: fabor q.ª  
suplica recibir en S.E. enad. 27er mayo de 1830

El Melchor de Sennuaria

Mad.º 27 de Mayo de 1830.

Por acuerdo del Excmo. Ay.

Pase al Sr. Regidor Comis.º del Cuartel p.ª que oyendo al Sr. Abg.º mayor in-  
forme lo que se le ofrezca y parezca.

Madrid 8 de Junio de 1830.

Pase al Sr. Arquitecto  
Mayor. Lombrera

Sr. Comisario

Consigne al Decato de N.º y al of.º p.º de  
del Excmo. Ayuntamiento. he visto y recono-  
cido la alinacion q.ª debia observarse en la Construcion de la fachada de la  
Casa n.º 11 man.º 250 Cortanilla de los Desamparados q.ª El Melchor de Jesus Maria  
Prot. del Comu. de Sennuaria de esta Corte solicita edificar de nueva plan-  
ta con arreglo al plan q.ª presenta firmado por el Arquitecto D.º Pedro Ten-  
gotita q.ª ha de verse la obra y en su consecuencia, digo: Que dicha fachada debe  
establecerse en linea recta la 1.ª p.ª que tiene de extension, dando por lo



don con la Casa n.º 8 y por la izquierda con la n.º 12. En cuyo supuesto no  
seme ofrece apear alguno a cerca de la concecion de la licencia q. solicita  
este interesado en nombre de la comunidad, bajo la observancia del mismo pre-  
sentado mediante estas arregladas; pero con las precisas circunstancias de  
que los Cimientos han de construirse de piedra pilonales con mezcla de  
cal y arena sobre terreno firme dandole suficiente profundidad y qua-  
tro pies de grueso hasta el nivel del plan terreno, en donde se hallan  
medio pie de cada lado se sentara el local de Cantina de tres pies de al-  
tura lomeny y diez de tirón resultando por hiladas descubiertas en el  
punto mas elevado de la Calle continuandole a nivel hasta el may vago  
sin q. falten estas en ningun punto del descenso. Sobre el referido local y  
con el mismo grueso de tres pies seguira el cuerpo bajo de fabrica de ladrillo  
con mezcla de cal y arena hasta la sin posta del piso principal y de la  
misma fabrica hasta el alero, sin entramado alguno ni humbriles de  
madera, siendo las abas de Puertas y Ventanas del propio material  
retallandose lo suficiente para el alero de madera  
deverbiata compuesto de soleros canchillos con tocadores y Corona Superi-  
or madera con canchillos de plomo u. oja de lata y calderon de laminas  
q. resogen las abas fuera de las lomas de la arena y no basta a plomo sobre  
los fustes del alumbreado. Sin q. por ningun motivo se construya soleran-  
to o medianino interior por su mala construccion. Las Boquillas se situ-  
aran a plomo del filo interior de la fachada sin antepecho cubado sobre  
el alero recibiendo las Boquillas, Cavallitos y Rupalos con yeso. Dejando las  
sijas del piso bajo descubiertas en la anchura de la ventana, los balcones  
del piso principal de pie y medio de vaulo y uno los del segundo, siendo de al-  
tura de tres pies y tres cuartos y el interualo de los balcones de seis daz y  
los patillas recibidas en el grueso de la pared un pie por lomeny y  
med de tres separadas del vago de la loma de las Ventanas. En la Puerta  
no habra existente ni pedaneo q. salga del filo interior de la fachada para  
q. no impida el transito pp. debiendo abrirse aquella hacia lo interior de  
la posicion. En la arena se sentaran lomas de piedra de medio pie de grueso  
y tres de altura sin q. en ellas puedan abrirse lumbreras o tron-  
cales u. los Ventanos debiendo en caso colocarse en lo interior o en el vau-  
lote de la Puerta. Recordando por ultimo la fachada debiendo con-  
servarse a un buen orden de construccion. Pero como el Exmo Ayto  
es el exclusivo encargado de la Policia Seguridad y buen aspecto  
de los edificios podria quando quisiere el Exmo. Sr. Conceydon y Caon-  
dado Regidor del Castillo mandar q. se reconozca e informe sobre el  
estado de la obra sin perjuicio de q. el dueño debia dar aviso

para practicar el primer Reconocim.º de que se sentada  
la Cantina, segundo estando enrasado el piso principal  
y tercero quando la fachada se halla coronada con el  
alero, para q. verificado conste por ellos habere  
Cumplido exactamente quanto esta prevenido por el  
Exmo Ayuntamiento sobre el particular. Madrid 18 de  
Junio de 1830.

Ant. Lopez Aguado

Madrid 21 de Junio de 1830.

He conformado con lo q. propone el Sr. An-  
gustino Mayon, y pase al Exmo Ayunta-  
miento.

Ant. Gonz. de Lombera

Madrid 22 de Junio de 1830.

En su Ayuntamiento  
Concedere la licencia pedida con arreglo a lo que  
se informa y dese por certificacion

El



D. Faustino & Co.

Certifico que por Sr. Melchor de Jesus Maria, Pro<sup>ta</sup> del Com<sup>to</sup> de Trinit<sup>o</sup>. Descalzos de esta Corte, á quien pertenece una casa sita en la cortanilla de los Desamparados n<sup>o</sup>. 11, m<sup>a</sup>. 280 se dio memorial á dho Excmo<sup>to</sup> pidiendo dic<sup>a</sup> p<sup>a</sup> edificarla de nueva planta con arreglo al Plan que acompañaba firmado p<sup>r</sup> el t<sup>to</sup>.

*Ma* D. Pedro Lengotita que ha de dirigir la obra. En su intelig<sup>a</sup> y de lo informado por los Sres Regidor Comis<sup>o</sup>. del Cuartel y t<sup>to</sup> mayor, acordó ~~en~~ S. E. en 22 del cor<sup>te</sup> conceder la dic<sup>a</sup> pedida, con tal q<sup>e</sup> establezca la fachada en línea recta los 24  $\frac{1}{2}$  pies que tiene de extension atando por la d<sup>ra</sup> con la casa n<sup>o</sup>. 8 y por la izq<sup>da</sup> con la num<sup>o</sup>. 12, y bajo la observancia del diseño presentado mediante estar arreglado; pero con las precisas circunstancias. &c.  
(Sigue el inf<sup>me</sup> del t<sup>to</sup> mayor, hta su conclusion)

y p<sup>a</sup> que conte y se pueda proceder á la execucion de la obra, doy la pres<sup>te</sup>. Mad.  
25 de Junio de 1830.

Sin mas d<sup>os</sup> q<sup>e</sup> los señalados  
albr. t<sup>to</sup> mayor p<sup>r</sup> la tira de  
Cuerdas.



