

1^a 62 117.

Ayuntamiento de Mad.

1830

Policia

D. M^o Fran^{co} Robles, dueño de
la casa c.^a del oso, n.^o 29 m.^a 66. pidiem
do Lic.^a para levantar el piso 2.^o de
la misma.

Sr^a del Sr. Domínguez.

Fachada nueva de la casa C.^a del oso N.^o 29.

Inform.^{do} en 5 de
 Agosto de 1830/
 Uguado
 J. E.

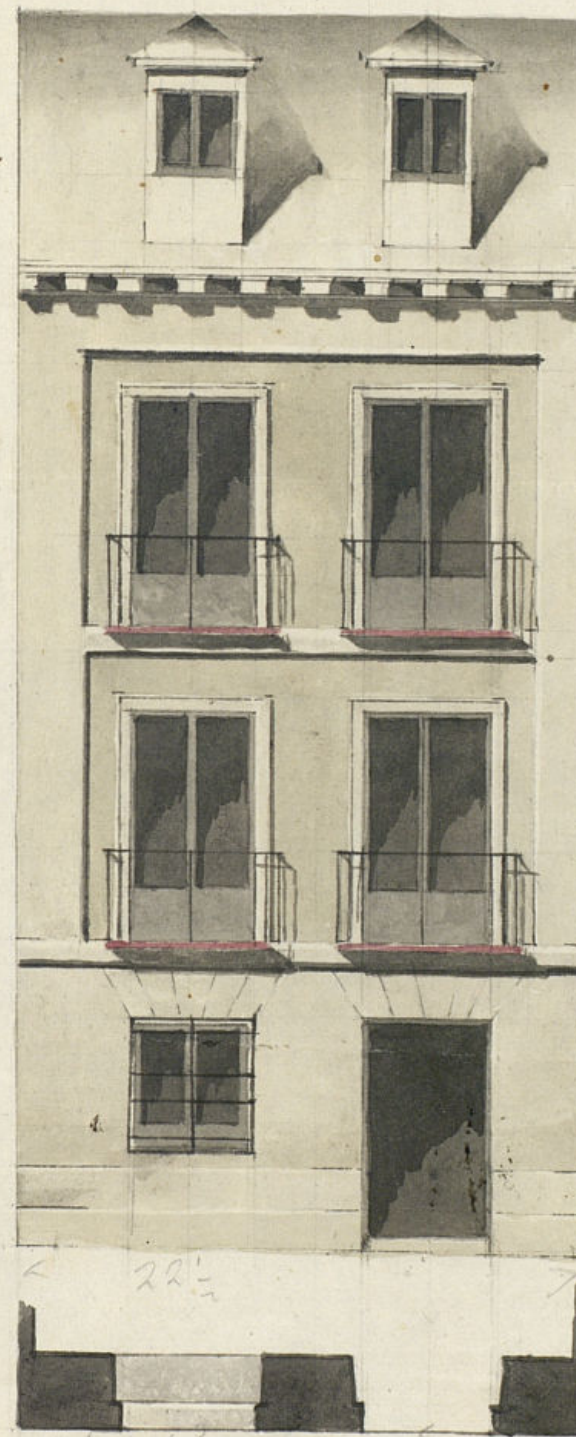

Med.^a a 12 de Julio de
 1830 =
 Med.^a O. B. B. B.

grueso del pared
 23/4

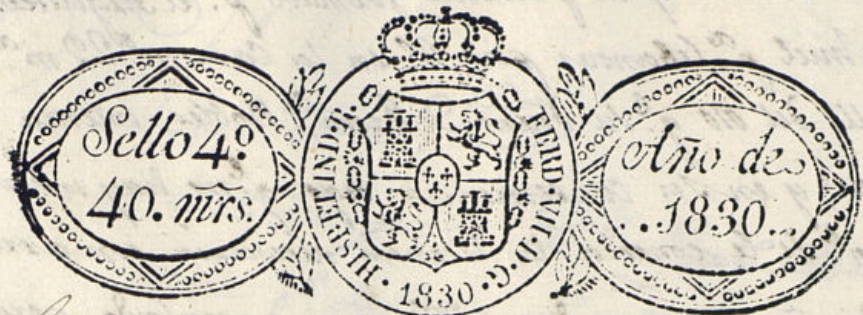

Señor Regidor del Cuartel

D^{na} Fran.^{co} Nobles, dueño de una casa sita en esta
Corte calle del Oso n.º 29 m.º 66., a S. S.º. ha cepa-
sente: Que teniendo creada la fachada de dicha casa
de nueva planta, con sus cimientos, sillera se-
gun reglas de ordenanza, planta baja y p^{ra}al;
recurre a la bondad de V. S., a quien =

Sup. ca se sirva concederle licencia para poder com-
pilar en dicha casa el cuarto segundo, yatar
Mad. 30 de Julio de 1830. con la casa contigua, como demuestra el plan

Por acuerdo del que acompaña ejecutado por el Arquitecto d.^o
Excmo. d^{to} Felix Vicente Orinob. Asi lo expone de la

Pase al Sr. Regidor Comis.^o del Cuartel bondad de V. S. Madrid 29 de Julio de
P.º g. oyendo al 30 -

Sr. d^{to} g. mayor,
informe lo g. se le
ofrezca y parezca.

Fran.^{co} Nobles

Mad. y 29 de 1830.

Pase al Sr. Arquitecto mor. para q. informe.

Señor Comisario

Mayoral

ayuntamiento de Madrid

Consigne al deuto de V. S. y al g.º predece del Com. Ayuntamiento. he visto y recono-
to

cido el Plan q^{se} se presenta firmado p.^a el Arquitecto D. Vicente Orihuel p.^a librar piso 2.^o en la Casa n.^o 29, m.^a 66, calle del Oro q.^{se} su dueño D. Fran.^{co} Robles intenta edificar; y en su consecuencia digo: q.^{se} no hay incomb.^{te} en q.^{se} se le conceda la licencia necesaria con arreglo al diseño presentado med.^{te} estar arreglado; pero con las precisas circunstancias de q.^{se} se a de construir de fabrica de ladrillo con mezcla de cal y arena sin entramado alg.^o ni humbriles de madera siendo los arcos de Puertas y Ventanas del propio material usándose lo suficiente p.^a el aliento al alero f.^o sera de madera descubierta compuesto de solera canchillos con tocadura y corona superior moldada, y canelones de Plomo u ofa de lata con vertederos q.^{se} arrojen las aguas fuera de las losas o la acera; y no caigan a plomo sobre los faroles del alumbrado, recibiendo las Boquillas cavalleras y respaldos con yeso, sin poner borraques, ni mediano p.^a ser mala construcion. Las Doaxillitas si las hubiere se situarán a plomo del filo interior de la Fachada sin antepecho bolado sobre el alero, siendo los balcones de un pie o buelo, o tres pies y tres cuartos de altura y el intervalo de los balcones de seis dedos recibiendo las Ventanas en el grueso de la pared un pie p.^a lo menos y mas de otro separadas del vicio de la luneta las Ventanas rebocando p.^a ultimo la Fachada decentemente con arreglo a un buen orden de construcion. Pero como el Com.^o Ayuntamiento es el esclusivam.^{te} encargado

D. Antonio L.

Certifico que p.^a D. M. Fran.^{co} Robles, dueño de la casa C. del Oro n.^o 29 m.^a 66 se presentó memorial a D.^o Excmo. Ay.^{to} p.^a levantar piso 2.^o con arreglo al Plan que acompañaba firmado por el Abg.^{to} D. Vicente Orihuel que ha de dirigir la obra. En su consecuencia y de lo informado p.^a los Sres. Regidor Comis.^{os} del Cuartel y Abg.^{to} mayor acordó S. E. en lo del cor.^{te} conceder la Lic.^a pedida con arreglo al diseño presentado mediante estar arreglado; pero con las precisas circunstancias. &c.

(Sigue el inf.^{te} del Sr. Abg.^{to} mayor hasta su conclusion)
y p.^a que conste y pueda proceder a la exec.ⁿ de la obra doy la pres.^{te} M.^a de
13 de Agosto de 1830.

En mas dñs q.^{se} los señalados
al Abg.^{to} mayor

de la seguridad buen aspecto y policía de los edificios podría que-
rerte el ¹¹mo. Sr. Correg.^{do} y cavallero reg.^{do} del cuartel, man-
das q.^l reconozca e informe sobre el estado de la obra sin em-
bargo q.^l el dueño dexara dar aviso p.^o practicas un reconoci-
m.^{to} luego q.^l este coronada la fachada con el alero p.^o q.^l ege-
cutado conste p.^o el haverse cumplido en su am.^{te} quanto el
Com.^o Ayuntamiento tiene dispuesto sobre el particular. Mad.^d
10 de Agosto de 1830.

[Signature]

Cxmo. Señor

Al Regidor Comisario interino de este cuartel, no se le ofrece reparo
en que V. C. conceda la licencia que solicita, en virtud del informe
que antecede del Sr. Arquitecto mayor, practicando quanto en el
se previene. Madrid 10 de Agosto de 1830.

Cxmo. Señor

Juan Jimenez y Gonzalez

[Signature]
Madrid 10 de Agosto de 1830.
Excmo. Ayuntamiento.

Concedese la licencia pedida con arreglo a lo que se
informa y dese por certificacion

[Signature]

