

1<sup>a</sup> 62 - 128.Ayuntamiento de Mad<sup>d</sup>.

1831

Licencia

D. Tomas de la Huelga Arguelles  
Dueño de una casa c. de Panadero  
n.º 11 m.ª 481 pidiendo Lic.<sup>a</sup> para  
edificarla de nueva planta.

Vía del Sr. Domingo.



Fachadas de la Casa Calle de Panaderos n.º 11 de la  
manz. 481. propia de D.º Tomas de la Huelga Argüelles, cuyas  
fabricas han de ser continuadas de yeso y ladrillo en razon  
de la precision de sus muros.

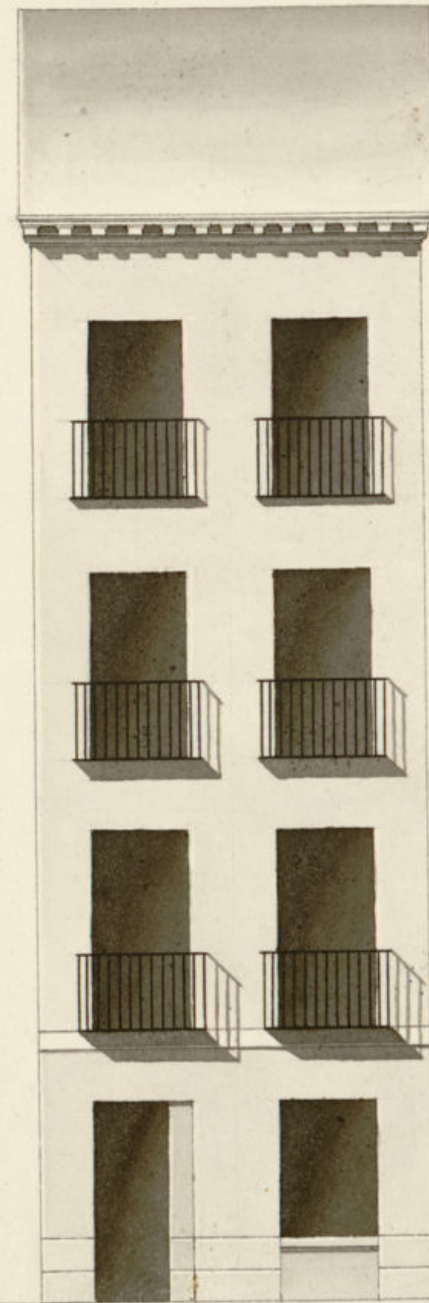

Reconocido e inter-  
mado en 27 de Ju-  
nio de 1831.

Juan Argüelles  
Verde

Mad. 10 de Junio de 1831.

Juan Argüelles de Melan  
Valdes

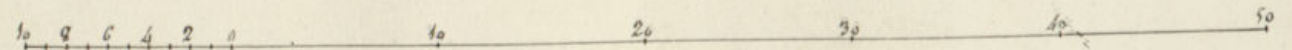





Exmo Señor

D.º Tomas de la Haza Arguñelles, de esta ciudad Dueño de la Casa que en la Calle de Panaderos corresponde al n.º 11  
Mad. 16 de Junio de 1831. A. V. E. hace presente: Que siendo esta posesion de las que llamand a la malicia ha resuelto proceder desde luego

Por acuerdo del Excmo Ayuntamiento de Madrid en su Direccion y diseños al Arquitecto Académico de Madrid D.º Juan Miguel de Velez que suscribe el Adjunto de su fecha Pase al Sr. Regidor Comis.º del Cuartel p.º que oyendo al Sr. Arq.º mayor informe lo que se le ofrezca y parezca.

V. V. E. Suplico que teniendo por presentado el referido diseño y acordada la diligencia de tirar de Cuadras y competente informe, se sirva expedir el testimonio de licencia para poder dar lugar, proceder a la execucion de esta obra y acopio de materiales, como lo expone. Mad. 16 de Junio de 1831.

Por ausencia del dueño Juan.º de la Haza

Madrid 16 de Junio  
de 1831

Pase al Sr. Arquitecto  
to Mayor

Fuente

Señor Comisario.

Ayuntamiento de Madrid  
conforme al anterior decreto de V. V. E. que se



precede lo acordado por el Exmo. Ayuntamiento, se practica por indisposición del Sr. Arquitecto Mayor la medida y reconocimiento de la casa calle de Navarros distinguida con el n.º 11 en la Manana 1483, propia de D.º Tomas de Huelga Aguielley, la que propone un director y encargado de las obras D.º Juan Miguel de Ynelán el contratista esta fachada con yeso y ladrillo por el poses ancho de un muro, que así lo requiera para dos huecos la linea de diez y ocho pies y octavo, de que consta esta fachada, la que deberá replantearse sobre un potente cimiento de tres pies y medio de grueso, que deberá seguirse desde el terreno hasta el asiento de las dos hiladas del local que señala de piedra blanda que ha de replantearse de tres pies de grueso, resultando un cuanto de pie de retallo en lo exterior e interior, cuya linea recta de la fachada ha de estar entre los dos puntos de las medianas laterales, requiriendo la fachada en un respectivo pie de pta, segundo y tercero con la disminución de un cuanto de pie de grueso en cada uno de ellos, quedando en este el grueso de dos y un to pie, para el asiento del alero de madra de decubierta que se señala bien proporcionado en el diseño, como la altura de los arcos adintelados que han de cerrar los huecos de esta fachada, en la que tambien se colocaran los balcones que se demuestran con la salida en el pie principal de pie y medio, un en el cuanto segundo y medio en el tercero con las competentes entradas en la pared

para su seguridad, poniendo cancelon y videro de oja delata o plomo, proporcionando que la salida de las aguas por aquel no perjudique el tránsito publico por la acera ni al uso del alumbrado, dejando expedito por aquellas con toras de piedra blanda de medio pie de grueso, concluyendo esta fachada con un decente reboco arreglado a buena construcción, siendo cuanto pueda informan al Excmo. en cumplimiento de lo citado de decreto Madrid 27 de Junio de 1831.

Don Juan Miguel de Ynelán

Con presencia a lo que manifiesta el Arquitecto Mayor interino D.º Juan Antonio Cuenca, en el precedente informe, conceptos q.º reduce conceder el permiso que se pide sin embargo V.º lo acordara como siempre lo mas acertado. Madrid 12 de Julio de 1831

Julián de Fuentes

B E

Mad. 13 de Julio de 1831  
En el Ayuntamiento

Concedere la licencia q.º se pide con arreglo a lo q.º se informa, y oser p.º certificación.



D. Faustino &c.

Certifico que por D. Tomas Muelga Arguelles  
Dueño de la casa C. de Panadero n.º 11 m.º 1481 se  
presentó memorial á Dho Excmo Ayto p.º reedifi-  
carla de nueva planta con arreglo al Plan g.º  
acompañaba firmado por el Arg.º D.º Juan Mig.º  
de Anclan Valdes que ha de dirigir la obra.  
En su vista y de lo informado por los Sres Regi-  
dor Comis.º del Cuartel y Arg.º mayor interino  
D. Juan Ant.º Cuervo ha acordado S.º E. en 13 del  
cor.º conceder la licencia g.º se pide siempre g.º  
haya se construya la fachada con yero y ladrillo &c

(Sigue el inf.º del Sr. Cuervo hta su conclus.º)

y para que comte y pueda darse principio á la  
obra, doy la pres.ª que firmo. Mad.º 16 de  
Julio de 1831.

sin mas dros g.º los señalados } Por aus.ª de mi  
al Arg.º mayor p.º la tira de } comp.º  
cuerdas. } Mig.º de Llana.



Ayuntamiento de Madrid



1.1