

Planta de Casa.

1^a 62 13.

Año de 1814.

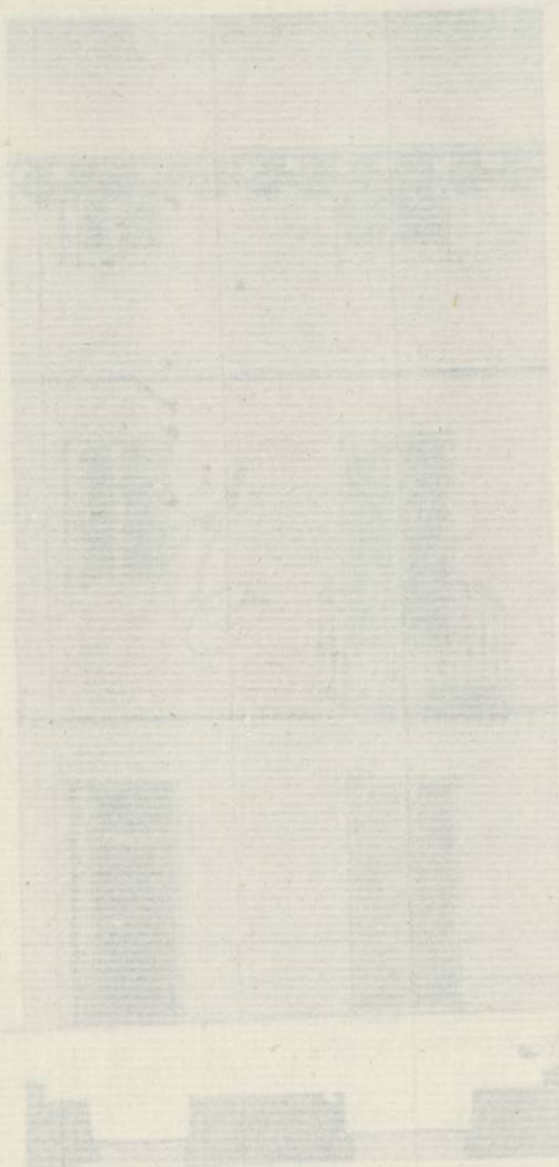

esta. Gota y demás de una casa
que se halla en la casa por un
lado. Medios de algunos
de los muros de la casa y de
la casa de la casa por un lado.

a. distancia de una casa a otra
de la casa de la casa y a la casa
de la casa de la casa y a la casa
de la casa de la casa y a la casa

de la casa de la casa y a la casa
de la casa de la casa y a la casa
de la casa de la casa y a la casa

de la casa de la casa y a la casa
de la casa de la casa y a la casa
de la casa de la casa y a la casa
de la casa de la casa y a la casa

Handwritten text at the top of the page, including the date "1917" and some illegible words.

*Fachada principal de la Casa sita en la C.^a de S.^{ta} Marcos.
 N.^o 6 de D. Antonio Solórzano, m.^a 305.*

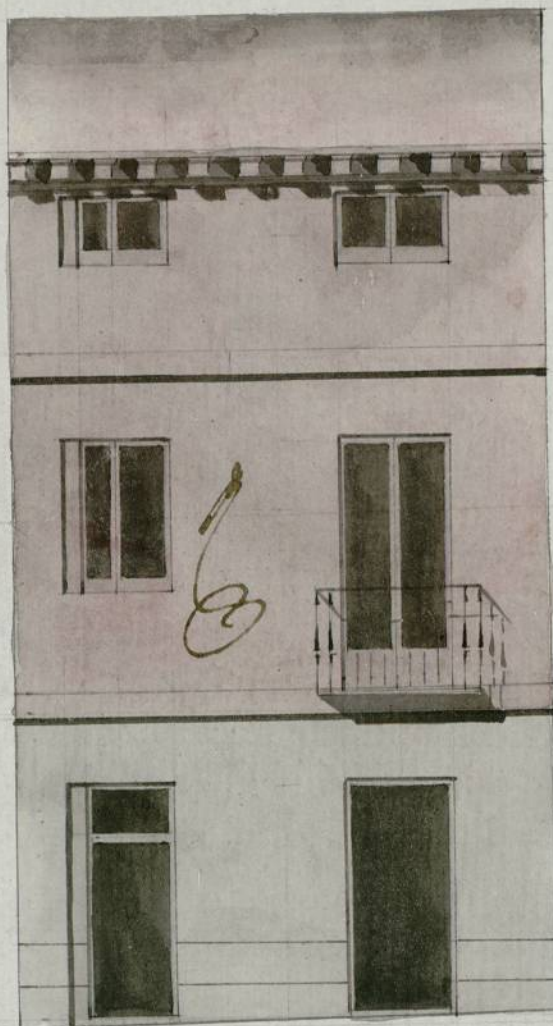

Madrid en el 20 de Julio de 1816

Antonio Solórzano

20 de Pies. Cant.

Escala:

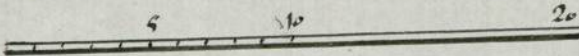

Camecillos como es costumbre: Que es quanto puedo informax a V. S. sobre
este particular - Madrid 14 de Enero de 1814.

Madrid en 15. de 1814

Ante Siguado

En virtud del Informe antecedente
no halló nepero en qe V. S. le conceda
la licencia qe solicita:

el R. D. del Mantel

Juanto Luidulley

Madrid 20 de Enero de 1814.

Enm. City. Com.!

Se concede la licencia que se solicita segun inframa el
Fon. a Arg. mayor, y S. Comisario.

Dⁿ Angel Gonzalez Barreyro. 7^a

Certifico: Que por Dⁿ Antonio Soler
de, vecino de esta Corte, y dueño de una
Casa sita en la calle de San Marcos n.º 6
manzana 308, se dio al Ayuntamiento
Constitucional de esta Villa, con un me-
morial exponiendo q^e por la visita ge-
neral que se hizo de edificios se le man-
do que en la parte de fachada se le banta
se igualando el pino p^{ra}l con la inme-
diata en su altura, y suplicaba se le
concediese la correspondiente licencia para
executar d^{ha} obra conforme al plan
que presentaba firmado por el arqui-
tecto Dⁿ Vicente Orduel que ha de
dirigir la obra. Instruido el Ayunta-
miento de d^{ha} solicitud y de lo informa-
do en el asunto por el teniente arqui-
tecto mayor y el Regidor Comisario
del quarter, acordó en el celebrado
en 19 de este mes conceder adh^{te} intere-
sado la licencia que solicita, con la
condición de que la ha de dexar con-
forme con la q^e presenta en el citado
plan y que sea de fabrica de la

millo, de grueso de dos pies y tres
cuartos, en el pino pñal y dos pies y
y medio, en el segundo, sin entramado
de madera con su alero de canchillo
como es costumbre, dando aviso luego q
se concluya la citada obra para ve
conocer si se ha executado conforme
alo determinado por el Ayuntam^{to}
I para q^{ta} conste avirtud del citad au
da soy la presente en Madrid a
22 de Enero de 1814.