

1^a 62 133.Ayuntamiento de Mad.^d

1831

Solicitud

D. Gregorio Samamede dueño de una casa
c. de la Cruz del Espiritu-Santo n.º 14
m.º 452 pidiendo Lic.^a para construirla
de nueva planta.

Fria del Sr. Domingo^r.

Fachada de la Casa C.^a de la Cruz del Espiritu-S.^{to}
 num.^o 14. manz.^a 452.

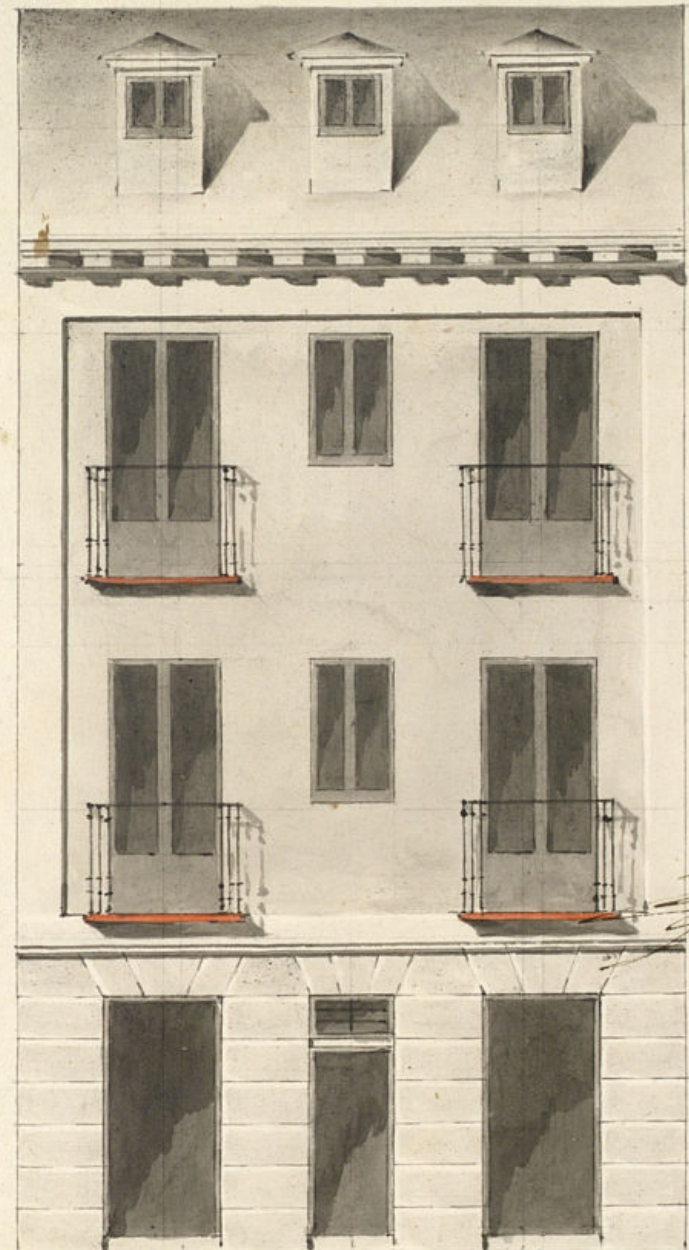

Despachado
 do: Madrid
 y Junio 15 de
 1831.

Alquade

[Handwritten signature]

23 1/2

Madrid y Mayo
 19. de 1831.



Piero Negalado
 de Oro

Pis- 0. 10. 20. 30
 Castellanos

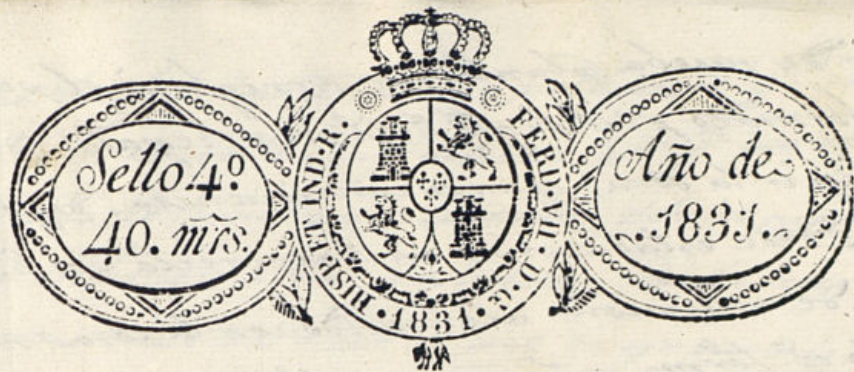

Excmo. Ayuntamiento de esta H. villa de Ma

D. Gregorio Samamé vecino de esta Corte, con la
Mad. 24 de da atencion a b.S. dice: que es dueño de la casa sita en
Mayo de 1831 del Espiritu-Santo num.º 14. de la manz.ª 452. la que
Por acuerdo las marcadas y estado a la malicia, y habiendome resuelto
del Excmo. Cdy. molerla, y en su sitio construir de nueva planta una Casa
Cae a b.S. según demuestra el Plan alzado de su fachada pñal. que pro
Regidor Comi- sario del lugar, dispuesto por el Arquitecto D.º Pedro Regalado de Soto,
tel p.º que oye cuyo cargo está la Direccion de atea. Casa; para que luego q
do a b.S. Cdy. sea visto y aprobado por el S.º Arquitecto Mayor y el Excmo
mayor infor- Ayuntamiento: y previas las demas diligencias, se me conceda
me lo g.º se le las licencias necesarias para su construccion.
ofrezca y pa
rezca. &

Merced que espero de b.S. Madrid 19. de Mayo del 31

Gregorio Samamé

Madrid 26 de Mayo de 1831.

En virtud del acuerdo
g.º precede, para al
Arquitecto Mayor, p.
el fin que espresa

Ayuntamiento de Madrid

S.º Comisario
Consigne a el decreto de b.S. y a el g.º pro
de del Excmo Ayuntamiento he visto la al
cion g.º deberá observarse en la contr
on de la fachada de la casa n.º 14 manz.
D.º de la Cruz del Espiritu Santo g.º su
no D.º Gregoria Samamé intenta ed

car de nueva planta con arreglo a el plan q. present
ta firmado p. el Arqto. D. Pedro Regatado de lo q. ha de
dirigir la obra, y en su consecuencia, digo: q. la fachada
debe establecerse en linea recta los 23 p. y $\frac{1}{2}$ q. tie
ne de estension, alineando con la casa n.º 13 y el an
gulo q. forma esta mza antes de llegar a un pequeño re
salto, rematándose p. esto $\frac{3}{4}$ pie, de q. resulta dejan
un triangulo de 9 p. superfluo de sitio a beneficio publico,
co, q. a el precio de 4 r. junto valor en aquel punto con
ponen 36 r. v. q. debe abonar Madrid a este interesado.
En cuyo supuesto no se me ofrece reparo alg.º en la
comision de la licencia q. solicita este interesado, p. con
las precisas circunstancias q. loscimientos se han
de construir de piedra pedernal con mezcla de
cal y arena sobre terreno firme, dándose suficien
te profundidad y 4 p. de grueso hasta el enras del
plan terreno, donde retallándose medio pie de cada la
do se sentará la cantería hasta el piso pral p. en
los maderos pocos robustos p. construirlos de obros ma
terial, y seguirá el piso pral de fabrica de ladrillo
con mezcla de cal y arena con 2 p. y m.º de grueso, y
el 2.º con dos p. i. dos y $\frac{1}{4}$ hasta recibir el alero q. se
rá de madera descubierta compuesto de soleros
caneillos con toradura y coronas superior moldas
da con canelones de plomo uaja de lata y bortederos
delo mismo q. arrojen las aguas fuera de las toras
de la acera y no tierdan a plomo sobre los faroles
del alumbrado; sin q. se construya solabanio ni
medianino p. ser mala construccion. Las Boardi
llas se situarán a plomo del filo interior de la fa
chada sin antepecho botado sobre el alero, recibiendo
las boquillas caballetes y respaldos con yeso. Los bal
cones del piso pral seran de pie y $\frac{1}{2}$ de buelo, y uno
los del 2.º, su altura de 3 p. y $\frac{3}{4}$ y el interbalo de los ba
laustres de 6 dedos, las patillas recibidas en el grueso
de la pared un pie p. lo menos y mas de otro repara
das del vivo de la luz de las ventanas. En las puertas

no habrá batientes ni pedanos q. salgan del
filo interior de la fachada p. q. no impidan el
transito publico, debiendo abrir aquellas hacia
lo interior de la posesion. En la acera se situa
ran toras de medio pie de grueso y 3 de salida
sin q. en ella puedan abrirse humbreras orizon
tales a los solanos, rebocando p. ultimo la fa
chada decentemente con arreglo a un buen orn
de construccion. Pero como el Excmo. Ayuntam.
q. el escurivante encargado de la policia segun
ridad y buen aspecto de los edificios, podrá
cuando guste el Sr. Corregidor y labrador
jidor del Cuartel mandar reconocer e informe
sobre el estado de la obra, sin embargo q. el duq
no deberá dar aviso p.º practicar el Sr. recono
cimiento luego q. se halle sentada la cantería, 2.º
despues de enrasado el piso pral y 3.º cuando
la fachada se halle coronada con el alero, p. q.
asi conste haberse cumplido con lo mandado
p. S. E. Madrid y Junio 15 de 1831.

Ant. Lopez Aguado

Mediante alq. que manifiesta el Sr.
Antonio Lopez Aguado en el informe
que precede, concepto q. se debe de dar
permiso, p. la obra que se trata de esta casa, sin
embargo N. E. accedana como siempre lo
mas acertado. Madrid 12 de Julio de 1831

Julian de Fuentes

Mad. 13 de Julio de 1831

En su Ar.º

Ayuntamiento de Madrid Concede se la licencia pedida con arreglo a lo

q. reinforma y se certifica y asupio rehará el
aviso de los freinos y del terreno q. se abre y p.^{co}





Faint handwritten text, possibly a title or header, mostly illegible due to fading.

1-62-133

D. Santos & C.

Certifico que por D. Greg.^o Samartinez dueño
de una casa c.^a de la Cruz del Espiritu
s.^{to} n.^o 14. m.^a 452 se presentó menor. adho
Excmo. Ay.^{to} pidiendo Lic.^a p.^a construirla de nue
va planta con arreglo al plan que acompa
ñaba firmado por el Ay.^{to} D. Pedro Regala
do de voto que ha de dirigir la obra. En su
virtud y de lo informado por los Sres. Regid.^{os}
Comis.^{os} del Cuartel y Ay.^{to} mayor ~~en sesión~~
acordó ~~S. C.~~ ^{en 13 del corriente} conceder la Lic.^a pedida con tal
que se establezca la fachada de dicha casa en
línea recta los 23 pies y $\frac{1}{2}$ que tiene de extensión
alineando con la casa n.^o 13 y el ángulo q.^o forma
~~en~~ dicha manz.^a antes de llegar á un pequeño
resalto remetiéndose p.^a esto $\frac{3}{4}$ pie, de q.^o resulta
dejar un triángulo de 9 pies superficiales de sitio
á beneficio pp.^o que á precio de 4 r.^{os} justo valor
en aquel punto componen 36 r.^{os} que Mad.^d abo.
nara ^{á un tiempo} al interesado; y con las precisas circuns
tanc.^{as} &c.

(sigue el inf.^o del Sr. Ay.^{to} mayor hta su conclus.^o)
y p.^a que conste y pueda darse principio á la obra
 doy la pres.^{te} Mad.^d 16 de Julio de 1831.

sin mas Sres. q.^{os} los señalados
al Sr. Ay.^{to} mayor p.^a la tira
de cuerdas.

Por ausencia de mi
comp.^{vo}
Mig.^o de la Haza.

