

1^a 62 15. D-73
Planta de Casa.

1815.

Sobre Reedificar la fachada prin
cipal de la casa n.º 20 sita en la
Calle de Barrio-nuevo.

Plano que manifiesta con la tinta roja, lo que deben remeterse las Casas n.^{os} 19., 20., y 21 de la man.^a 160, y la n.^o 22 de la man.^a 158, y el ensanche que deberá tener la Calle.

La Casa n.^o 20. que se está reedificando se remete su fachada 5. pies por la derecha, y tres pies por la izquierda, quedando de $29\frac{3}{4}$ pies de línea.

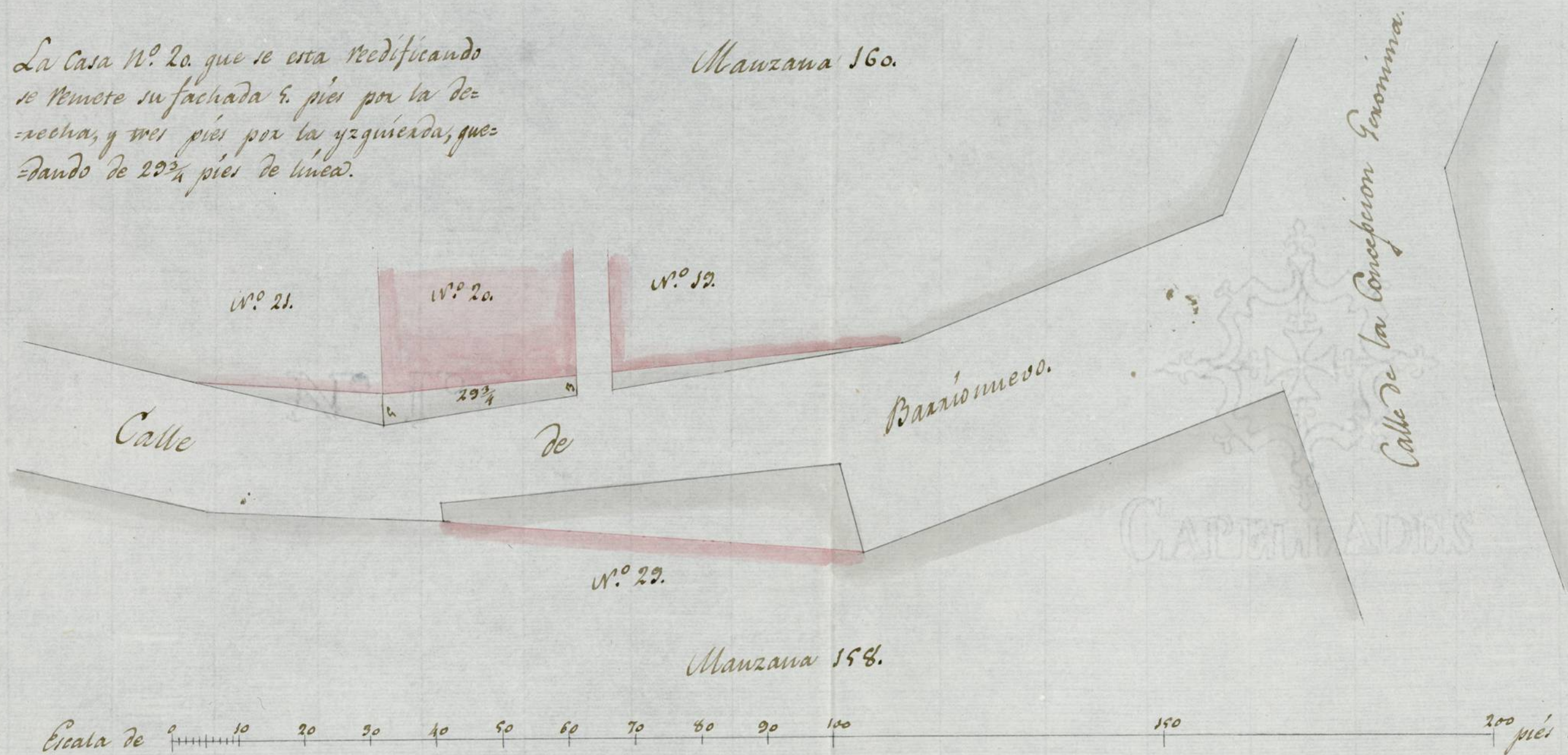

1-62-15

(1)

AYUNTAMIENTO



Ayuntamiento de Madrid

1811

Alcaldes de Madrid

Excmo. Sr. D. Juan de Dios
Alcalde de Madrid
Calle de San Juan de los Rios

Alcaldes de Madrid



*Terminada de nueva construcción. q^{ta} se trata de ejecutar el piso bajo y la forma.
 q^{ta} ha de ser con el pral propia de la Moneda. Bedecim.
 Situada en Barrio Nuevo N.º 2.º m.º 1.º
 por el lado de la calle*

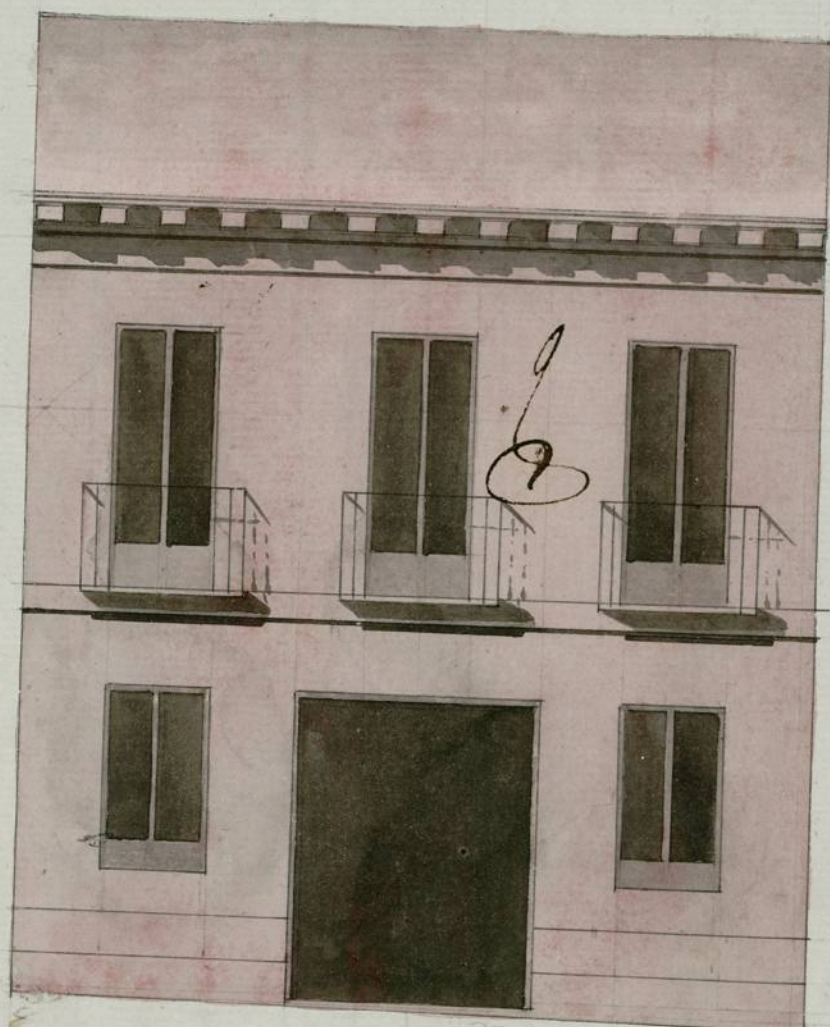

27. 4. ²⁷⁻¹

3 4 7

Madrid a 21 de Enero de 1816

Juan Vicente. Amador

Escuela de P.º de la Castellana



✠
Quarenta maravedís.

SELLO CUARTO, QUAREN-
TA MARAVEDÍS, AÑO DE MIL
OCHOCIENTOS Y QUINCE.

Como N

gN

Quente Cortes Adm. Quente Casa propia en
Vannormedo N. 20. Manana 160 laque per-
terme ad Manueta Vodevin en cada casa te
trava elevandas segun el Plan adjunto y a
compaña crece del pto bajo y la fonda que
ra de tener el pto bajo la direccion de
A. V. E. sup. la casa consider la cony. Quente
con Annemina del S. gN. Arrevalo Aguardo
Mno Mayor Manavilla. engue Venuria
mnd. Madua 30 de Enero de 1815.

Madrid y febrero 6 de 1815.

Ena Ayuntamiento

Para el Sr. Regidor Comisario del
cuartel para q. oyendo al arg. mayor
informe lo q. se le ofrezca y pntexa.

Ayuntamiento de Madrid

Madrid 7 de Mayo de 1818.

Informe al arquitecto mayor

Señor

Ex. mo. Sr.



En cumplimiento del antecedente decreto de V.E. he visto y acordado la alineación que deberá observarse en la construcción de la fachada que el interesado de esta solicitud intenta hacer en la casa C. de M. de Barrio nuevo núm. 20 de la man. 36a. con arreglo al adjunto Plan firmado por D. Félix N. Vicente Orduel como encargado de la Obra: En su consecuencia la referida fachada de la casa de núm. 20 señalada en el Plan adjunto con tinta encarnada deberá establecerse sobre una línea recta de veinte y nueve pies y tres cuartos, retirándose hacia el interior cinco pies en la medianería de la casa n. 23, y tres pies en la del n. 22, que también lo habrán de hacer en adelante estas dos casas, como igualm. la del n. 29 de la man. 358, dejando á beneficio de la pública la casa n. 20 un trapero de terreno que produce ciento diez y nueve pies superficiales, los cuales habrán de satisfacerse á el interesado á razón de diez y ocho rs. cada pie, por el valor en aquel paraxe; no efectuándose repairs á cerca de la línea solicitada baxo de los expresados terminos, y observancia del Dicho presentado mediante estar consuetud, y con la precisa circunstancia de que los cimientos se han de construir sobre terreno firme dándoles suficiente profundidad, y quatro pies de grueso de buena mantecadura de piedra pedernal, u otra que sea sólida con mezcla de cal y arena hasta la superficie del Plan terreno, donde detallándose medio pie por cada lado se sentará el Tercio de Cantería de piedra berroqueña de buen grano, revestiendo dos aladas descubiertas en el punto mas elevado, continuando con las q. queda el desnivel de la calle sin faltar en todos los puntos del terreno las dos aladas, sobre el qual seguirá del mismo grueso de tres pies.



Quarenta tamaravedís.

**SELLO CUARTO, QUARENTA
TAMARAVEDÍS, AÑO DE MIL
OCHOCIENTOS Y QUINCE.**

la altura del piso baxo hasta la imposta, de buena fabrica & ladrillo y Cal con los arcos del
de mismo material en todos los huecos de puertas y ventanas. sin entramado alguno de madera,
de dos y medio pies en el piso principal por el interior hasta el segundo y este continuara
de dos y medio pies hasta recibir el alero, que sera de madera descubierta (en defecto de no sea de
piedra su cornisam.^{to}) compuesto de salia moldada, modillones ó canchillos, con toradura,
y corona superior moldada, con canalon de plomo u gualata bien afianzado q. Recorran las
aguas del cubierto, con vertederos de dos pies lo menos de largo para q. las aguas fuera de la
acerca, recibiendo las boquillas, caballotes, y respaldos con yeso; y igualm.^{te} que las Guardillas
se situen dentro del filo interior de la fachada, y se construyan segun arte sin antepecho
alguno volado; dexando los reses del piso baxo emborinados en el grueso de la pared, pie y med.^o
de vuelo a los balcones del piso principal, y pie y quarto a los del segundo, siendo el inter-
valo de las balaustradas de seis dedos y su altura de tres pies y tres cuartos, quedando las
partidas ^{recibidas} en el grueso de la pared lo menos un pie, y mas de otro separado del vivo de la
luz de la ventana: En las puertas no habra cortina ni pedana que salga del filo de
la fachada para q. no impida el transito publico, sirviendo en la acera losan de pie-
dra barroquina de tres pies de solida y medio pie de gruesa, sin que en ellas puedan
comper lumbreras a los sotanos, colocando estas en lo interior de la posicion, y aque-
llas en las mochetas de las puertas, o verticales en la linea de la fachada, dexando-

Esta elevada decentem^{te} con arreglo a un buen Plan de Construcion. Pero como el
Ex.^{mo} Ayuntamiento se halla esclusivam^{te} encargado de la Policia, buen aspecto de los
Edificios, y de la seguridad Publica, podra quando lo juzgue conveniente, como asimismo
mo el 1.^o Corregidor y Cavallero Mayor del quartel a que corresponde, mandar a su
Mag.^{to} mayor que reconozca, e informe sobre la construcion y estado de la Obra. No
obstante de que el dueño dexara dar aviso, luego q.^a este sentada la canchalia para
hacer el primer reconocim^{to}, segundo aviso luego que este enxada el piso final,
y tercero en estando coronado el alero, para practicar iguales reconocimientos,
y que comte por ellos haverse cumplido quanto el Ex.^{mo} Ayuntamiento tuvo a bien
en resolver en el particular. Madrid 13 de febrero de 1815.

Ante Lopez Aguado

Mad. 2.º de febrero 1815

El Comisario no se le ofrece reparo en la execucion de esta
obra, con arreglo al plan q.^a se presenta.

Don. Leizaola

Mad. 17 de febrero 1815.

En el Ayuntamiento.

Como lo dice el 1.^o Comisario.

En el Ayuntamiento de Madrid
SEPTIMO QUARTO ALIEN
TAMARA VEDIS AÑO DE 1812
EXCMO. Y SOBERANO AYUNTAMIENTO



Considerando que por el Sr. D. Vicente Costea se acor-
dio al Ayuntamiento de esta Honrada Villa con un
monarca el exponiendo administraba la casa n.
la man. n. 110 sita en la Calle de Barrionuevo
la que necesitaba reedificarse segun y en los ter-
minos que manifestaba el Pliego que presenta-
ba firmado por el Arquitecto Sr. Felix Vicente
Orduel que ha de dirigir la obra: Informa-
do el Ayuntamiento de dicha solicitud y de lo infor-
mado por su razon por el Arquitecto mayor
y Sr. Reg. Comis. Del Lugar, acordó en cla-
vada en 17 del presente conceder a dicho Sr.
Vicente Costea la licencia que solicita con la
qualidad de deber establecerse en una linea re-
ta de 25 pies y tres cuartos, retirandose hacia
el interior cinco pies en la medianera de
la casa num. 21 y 3 pies en la del mon. 19 g.
tambien lo habran de hacer en adelante estas
dos casas, como igualmente el del mon. 29 de
la Man. 158 de fondo a beneficio del Publico
la citada casa num. 21 un trapazo de terreno
que produce 112 pies superficiales, los quales
habran de satisfacerse al interesado a razon de
18 r. cada uno su valor en aquel parage, y con



Cuarenta maravedís

**SELLO CUARTO, CUARENTA
TAMARAVEDÍS, AÑO DE MIL
OCHOCIENTOS Y QUINCE**

D. Angel D.^a

Certifico que por D. Vicente Costea se acuer-
do al Ayuntamiento de esta Honrada Villa conun-
monial exponiendo administraba la casa n.^o
ho manz.^a 100 sita en la Calle de Barrionuevo
la que necesitaba reedificarse segun y en los ter-
minos que manifestaba el Plan que presenta-
ba firmado por el Arquitecto D. Felix Vicente
Hernandez que ha de dirigir la obra: Informa-
do el Ayuntamiento de dicha solicitud y de lo infor-
mado ~~por~~ ^{en} su razon por el Arquitecto mayor
y Jor. Reg.^o Comm.^o del Ducado, acord. en cla-
vado en 17 del presente conceder a D. D.^o
Vicente Costea la licencia que solicita con la
qualidad de deber establecerse bre una linea re-
ta de 25 pies y tres cuartos, retirandose acia
el interior cinco pies en la medianera n.^o de
la casa num.^o 21 y 3 pies en la del num.^o 19 g.
tambien lo habran de hacer en delante estas
dos casas, como igualmente la del num.^o 29 de
la Manz.^a 158 de fardo a beneficio del Publico
la citada casa num.^o ho un trapoio de terreno
que produce 113 pies superficiales, los quales
habran de satisfacerse al interesado a razon de
18 r.^{os} cada uno justo valor en aquel parage, y con

0
la precisa circunstancia de que los cimientos
se han de construir s^{re} torrons firme dando les su-
ficiente profundidad, y quatro pies de grueso de
buena mamposteria de piedra pedernal u strag-
sea solida con mezcla de cal y arena hasta la
superficie del planterreno, donde retallandose medio,
por cada lado, se sentará el zcalo de cantonal de pie-
dra berroqueña de buen grano, resultando dos hi-
ladas descubiertas en el punto mas elevado, conti-
nuando con las que piden el desnivel de la calle sin
faltar en todos los puntos del descenso las dos hi-
ladas, s^{re} el qual seguirá del mismo grueso de
tres pies de altura del piso bajo hasta la imposta
de buena fabrica de ladrillo y cal con los arcos del
mismo material en todos los huecos de puertas
y ventanas sin entrameus algunos de madera, re-
tallandose un quarto de pie en el piso principal
p^{er} el interior hasta el segundo, y este continuara
de dos y medio pies hasta recibir el alero, que se-
rá de madera descubierta (en defecto de no ser de
piedra su cornisamento) con buco de solera mol-
dada, moldillos, o cancellos con treacura y co-
rona superior moldada, con cancelon de plomo u
hoja de lata, bien afianzados que reciba las aguas
del cubierto, con vertederos de dos pies lo menos de
largo, para que las arroje fuera de la haca,
recibiendo las boquillas, caballeros, y respaldos
con yeso; igualm^{te} que las guardillas se situaran
dentro del filo interior de la fachada y se construi-
ran segun arte sin antepecho alguno volado;

Dejando las resas del piso vaso embebidas en el grueso de la pared pie y medio de buelo à los balcones del piso principal, y pie y quarto à los del segundo, siendo el intervalo de los balaustrados de seis dedos y solura de tres pies y tres quartos quedando las pañillas recibidas en el grueso de la pared lo menos un pie, y mas de otro separando del vivo de la luz de la ventana: En las puertas no habra batiente, ni pedáneo que salga del filo de la fachada para que no impida el tránsito público, sentando en la acera losas de piedra bermuguena de tres pies de salida y medio pie de grueso, sin que en ellas puedan romper honbreras à los botanos, colocando estos en la interior de la posesion, y aquellas en las mochetras de las puertas, ò verticales en la linea de la fachada, dejando esta revocada decentem^{te} con arreglo à un buen orden de construccion. Dando el Duño aviso, luego que este sentada la contentia para hacer el primer reconocim^{to}; segun do aviso luego que este enrrasado el piso principal y tercero en estando coronado el alero, para practicar iguales reconocim^{tos}, y que conste por ellos haberse cumplido quanto el Ex^{mo} Ayuntamiento tubo à bien resolver en el particular.

Madrid 18 de Feb.^o de 1815.

Y p.^a g.^a conste à virtud del expresado acuerdo
Doy la presente en Madrid à 18 de Feb.^o de
1815.



✠
Para despachos de oficio quatro mrs.

SELLO CUARTO, AÑO DE MIL
OCHOCIENTOS Y QUINCE.

Dⁿ Angel Gonzalez Barreiro Del Consejo de S. M.
su Secretario y mas antiguo del Ex^{ta} Ayuntam^{to} de esta
M. N. M. L. H. Imperial y Coronada Villa de Madrid
y de su Junta de Propios y Lidas, por nombram^{to} especial de
la Real Persona; y de la Junta gral de Caudal

Certifico que por Dⁿ Vicente Cosca, se acudio al Apror-
tamiento de esta Ilustre Villa, con un Memorial, Exponi-
endo administraba la Casa numero veinte, manzana
cientos y sesenta, sita en la Calle de Barrionuevo, la que
necesitaba reedificarse, segun y en los terminos que ma-
nifestaba el Plan, que presentaba formado por el Arquitecto
Dⁿ Felix Vicente Orihuela, que ha de dirigir la
obra. Insinuado el Ayuntamiento de dicha Solicitud, y de lo
informado en su razon por el Arquitecto mayor, y por el
Regidor Comisario del Quarter, acordó en el celebrado en
diez y siete del presente conceder a dicho Dⁿ Vicente
Cosca, la licencia que solicita con la qualidad de de-
ber establecerse en una linea recta de veinte y cinco
pies y tres cuartos, retirandose hacia el interior cinco pies
en la medianera de la Casa numero veinte y uno, y tres
pies en la del numero diez y nueve, que tambien lo ha-
brian de hacer en adelante estas dos Casas, como igualm^{te}
la del numero veinte y nueve de la manzana ciento cin-
cuenta y ocho. Dejar a beneficio del Publico la citada

Cada numero veinte un trapezio de terreno que produ-
ce ciento diez y nueve pies superficiales, los quales ha-
bran de satisfacerse à rason de diez y ocho r.^l cada
uno, justo valor en aquel parage, y con la precisa cir-
cunstancia de que los cimientos se han de construir sñe
terreno firme dandoles suficiente profundidad, y quatro
pies de grueso de buena maçonteria de piedra peder-
nal ò otra que sea sólida con mezcla de cal y arena has-
ta la superficie del plan terreno, donde retallandose me-
dio pie por cada lado, se sentara el zocalo de canchales
de piedra bermegüña de buen grano, resultando dos hila-
das descubiertas en el punto mas elevado, continuando
con las que pidan el desnivel de la calle sin faltar en
todos los puntos del descenso las dos hileras, sñe el
qual seguira del mismo grueso de tres pies de altura
del piso vaso hasta la imposta de buena fabrica de la
onillo y cal con los arcos del mismo material en todos los
huecos de puertas y ventanas sin enbarrado alguno
de madera, retallandose un quarto de pie en el piso prin-
cipal por el interior hasta el segundo, y este continuara
de dos y medio pies hasta recibir el alero que sera
de madera descubierta (en defecto de no ser de piedra
su cornisamento) compuesto de solera moldada (con can-
cion de plomo ò hoja de lata) diez, modillones ò canecillos
con moldura y corona superior moldada con cancion de
plomo ò hoja de lata bien asegurado que recoja las aguas
del cubierto, con vertederos de dos pies lo menos de largo,
para que las arroje fuera de la haca, recibiendo las bo-
guillas, caballetes y respaldos con yeso; igualmente que
las Guandillas se situaran dentro del filo interior de la fa-
chada, y se construiran segun arte sin antepechos algu-
no volado; dejando las reses del piso vaso embevidas en

el grueso de la pared, pie y medio de buelo à los balcones
del piso principal, y pie y cuarto à los del segundo, siendo el inter-
valo de los balaustrados de seis dedos, y soltura de tres pies y
tres cuartos, quedando las pañillas recibidas en el grueso
de la pared lo menos un pie, y mas de otro separado del vivo
de la luz de la ventana: En las puertas no habra variacion,
ni pedaneo que saque del filo de la fachada para que no im-
pida el transito publico, serradas en la acera losas de pie-
dra bermuguena de tres pies de salida, y medio pie de
grueso, sin que en ellas puedan romper hornteras à los
solanos colocados estos en lo interior de la posesion, y aque-
llas en las mochetas de las puertas, ò verticales en la linea
de la fachada, dejando esta revocada decentemente con
arreglo à un buen orden de construccion: dando aviso luego
que esté serrada la cantoria para hacer el primer reco-
nocimiento; segundo aviso luego que esté enrasado el piso
principal, y tercero en estando coronado el alero para prac-
ticar iguales reconocimientos, y que conste por ellos ha-
berse cumplido quanto el Ex^{mo} Ayuntam^{to} ha tenido à
bien resolver en el particular.

Y para que conste à virtud del expresado acuerdo doy
la presente en Madrid à diez y ocho de Febrero de mil
ochocientos quince.

Angel Fornaler
Barraque



✠
Para despachos de oficio quatro mrs.

**SELLO CUARTO, AÑO DE MIL
CEISCIENTOS Y QUINCE.**



КОНТАКТЫ НАЧЕВНО

SELO QUARTO, QUAREN-
TA MARAVEDIS, AÑO DE MIL
OCHOCIENTOS Y QUINCE

D.ⁿ Felix Vicente Ordoñez Arquitecto por la R.^a Academia
de San Fernando:

Certifico: Que por licencia concedida por el ilustre Ayuntamiento de esta imperial y Coronada Villa de Madrid, se mandó para la reedificación de nueva planta de la casa sita en Barrio nuevo señalada con el numero veinte de la Manzana ciento cincuenta y ocho, y corresponde a D.^a Juana de Godwin, y administradora M.^a Vicente Cortés, en cuyo sitio se ha mandado por dicha Ayuntamiento, se deje a beneficio del publico un trapezio de terreno de ciento diez y nueve pies superficiales los quales los ha preciado el S.^o Arquitecto Mayor D.^o Andrés Aguado, a razon de diez y ocho reales cada pie, justo valor en aquel paraje, importantes la cantidad de dos mil ciento quarenta y dos reales vellón: Todo asi resulta de la expresada Licencia. Y para que conste, y haga la solicitud de dicho pago, doy esta a instancia de D.^o Administrador en Madrid a veinte y nueve de Marzo mil ochocientos y quince

John Hunter, Richard
W. 3



Quarenta maravedís.

SELLO CUARTO, QUARENTA MARAVEDÍS, AÑO DE MIL OCHOCIENTOS Y QUINCE.

Exmo Señor.

Yo, Manuel Voderin Duena de una Casa
en Barrionuevo N.º 20. A V.E. Dñe. que ha
siendo concurrido en febrada con el permiso
convey. del Ayuntamiento; por Dipos. N.º 20
Arquitecto Mayor, se le aprivado ala
exponente de los pies en terreno, para
el servicio y uso de Madrid como aparece
la certifiq. N.º del maestro J.º Vivero
Dñe. que presento =
A V.E. sup. se diene hauesta & presentada
la certifiq. N.º y en vista mandar se le
hagore el impoite de dicho terreno en lo
que se viva M.º. Madrid y Abril
6 de 1815.

Manuela Voderin

Madrid 24 de Abril

Pringas

Samplage

Ayuntamiento de Madrid

ce 1815

Instructum^{do}

Como dicen los S. Procuradores y para el Libram^{do}. gase a la Junta

ce Propios



Para despachos de ofício quatro mrs.

SELLO CUARTO, AÑO DE MIL
OCHOCIENTOS Y QUINCE.

El Sr. D. *n Manuel de San Vicente*

Tesorero general de Sisas, Propios, Arbitrios, y demas rentas de esta Villa, con la intervencion establecida, de los fondos correspondientes á 21

choy Vamoy, entregara ad. Manuela Bodevin, dueña
de la Casa n.º 20, sita en la calle de Barrio nuevo, Dos mil ci-
ento cuarenta y dos r. por el importe de uno diez y nueve
pies superficiales, que quando pidio licencia para la re-
edificaz.º de la fha da principal de dha Casa se le previno
los de sane a veneficio del pp.º como lo ha verificado al Ver-
pecto de diez y ocho reales cada pie segun taracion
del arquitecto mayor.

cuya cantidad se libra en virtud de acuerdo de la Junta de Propios y Sisas de *veinte y uno del presente* y se hará buena al citado Sr. Tesorero en la cuenta que diere de su cargo en virtud de éste y recibo tomando razon de él la Contaduría general de cuentas de esta Villa, é interviniéndole la de sus arcas. Madrid *veinte y seis de Abril* de mil ochocientos quince.

Libramiento de



SELLA CUARTO. 20 DE JULIO
1815

Tesorero general de Sisas, Propios, Arbitrios, y demas rentas de esta Villa, con la intervencion establecida, de los fondos correspondientes a la

cuya cantidad se libra en virtud de acuerdo de la Junta de Propios y Sisas de Madrid, y en virtud de su orden en virtud de este y recibido tomando razon de el la Contaduría general de cuentas de esta Villa, é interviniéndole la de sus arcas. Madrid a 15 de Mayo de 1815.

Caudal de

A

Lib.º de

Deben pagarse

Madrid de

por la Tesorería de esta Villa.

de 1815.