

Planta de Casa?

1ª

62

17.

1715.

Redificacion de la fachada de
la casa nº 8, manzana 448, sita
en la Corredera de San Pablo.

*Fachada de la casa, Corredera de S.ⁿ Pablo.
N.^o 8 de la Manzana, 448.*

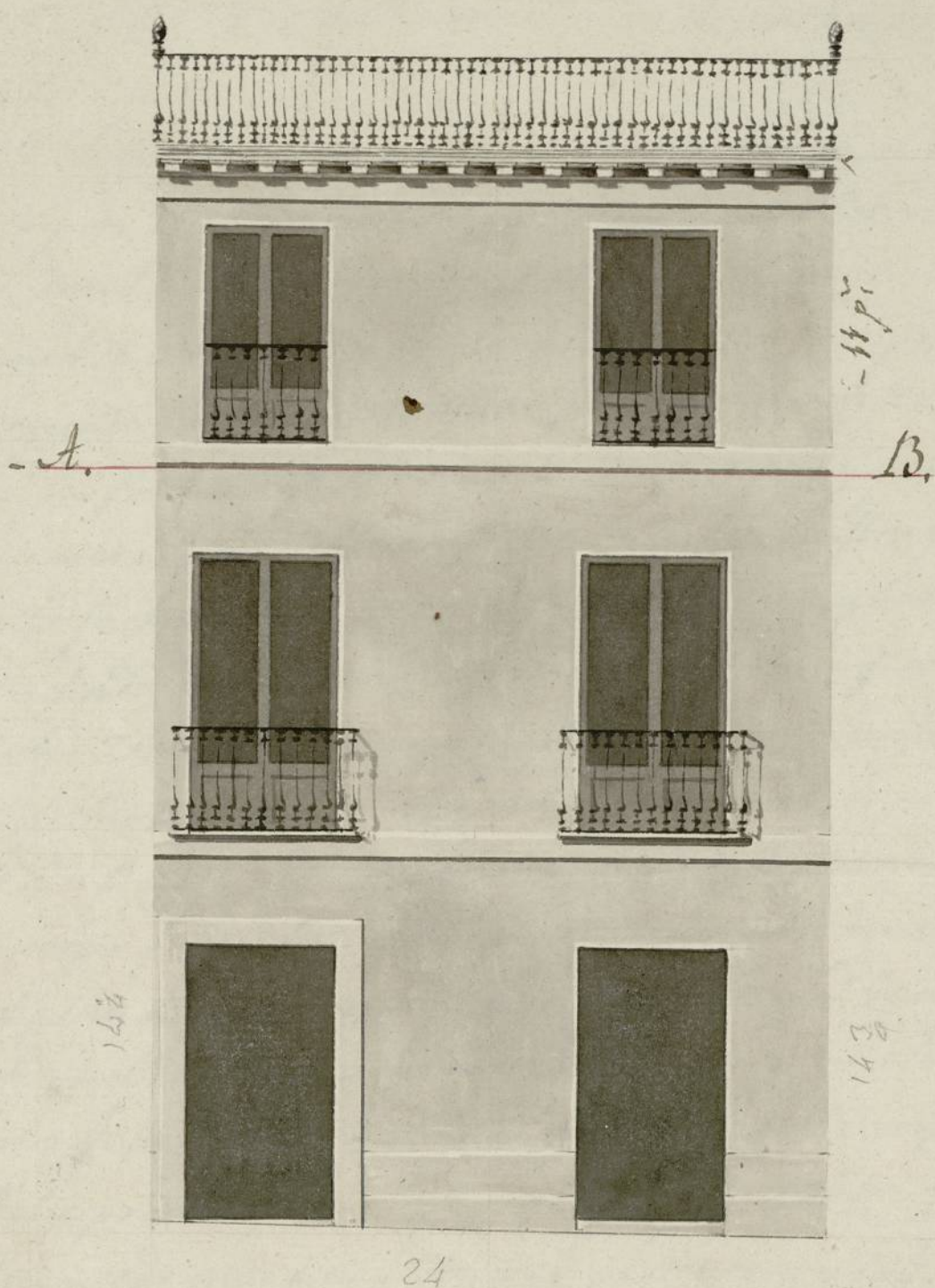

Gruesos en la planta Vaxa

pies, 5 10 20 30 40 *Cartell*

M.^o 27 de Mayo de 1815

*Pedro Regalado
de Soto*



Quarenta maravedis.

SELLO CUARTO, QUARENTA MARAVEDIS, AÑO DE MIL OCHOCIENTOS Y QUINCE.

Excelentísimo Señor Ayuntamiento.

En el Ayuntamiento de Madrid, a 6 de Junio de 1815. Por el Sr. Comisario del Ayuntamiento para que oyendo al atq. m. informe lo que se ofusca.

a 6 de Junio de 1815

Por el atq. m.

Por el Comisario del Ayuntamiento para que oyendo al atq. m. informe lo que se ofusca.

D. Miguel Sinol vecino de esta Corte a V. C. con el debido respeto dice es dueño de una Casa sita en la Corredera baxa de San Pablo señalada con el n.º 8 de la manzana 448 la qual se compone en su alzado de Planta baxa principal, y segunda en las dos cruçidas paralelas a la q. le pertenece en su fachada q. solo tiene los dos cuerpos, y siendo de primera necesidad completar la unica cruçida q. le falta a la fachada para cerrar el quarto segundo, y hallarse dha fachada con el grueso suficiente en su fabrica q. es de ladrillo sobre Zocalo de cantería, y jambas de lo mismo modernam. reformada q. segun el reconocim.º hecho por el Arquitecto D.º Pedro Megalado de Soto se halla en estado de poderse subir el cuerpo q. deve formar el quarto 2.º segun lo demuestra en el plan adjunto, por el q. se verifica quitar el Guardillon q. en el dia tiene, cuya mole, de q. se compone es de mas pero q. la fabrica q. se ha de construir en el cuerpo fachada del expresado quarto 2.º segun la linea, A. B. cuya altura es de onze pies q. son los q. pertenecen a la q. tienen. Benito ojala los suelos del dho quarto 2.º q. se halla construido desde sus principios por lo q. —

A V. C. suplico q. en atencion a q. la fabrica de la fachada

Ayuntamiento de Madrid

Decreto de V. M. del que
precede del Exmo. Ayunta-
miento; he reconocido la
fachada sobre la que es-
te interesado intenta lo-
vantar el piso segundo
con la altura de once
pies, en la Corredora-
laza de San Pablo se-
ñalada con el num.º 8
de la Man.ª 1.ª de 8, con
arreglo al Plan que
presenta firmado por

D.º Pedro Regalado de Soto como Arquitecto encar-
gado de la obra; y en su consecuencia no encuen-
tro reparo en que se le conceda la licencia que

se halla con el grueso, y solidez correspondiente a recibir
los once pies de altura q.º debe tener el cuerpo q.º ha
de cubrir con los muros de las dos crujías q.º hacen
piso segundo, se sirva conceder las licencias neces-
rias porrag.º con arreglo al diseño q.º presente se
execute baxo la direccion del mismo Arquitecto q.º
firma en virtud de q.º dicha mi casa guardara co-
las de sus mediciones en altura, simetria, y deca-
racion de buena Policia exterior. Gracia q.º espera
de V. E. el suplicante = Madrid 2, de Junio, de 1819 =

Miguel Pinol

solicita, deviendo seguir la pared del referido quarto segundo con el grueso de dos
pies y quanto hasta recibir el alero, que sera de madera descubierta (sin defecto de
no ser de piedra en comunamento,) compuesto de solera moldada, Modillones o ca-
nechillos labrados a sacuno con tocadura y corona superior moldada y en ca-
nalon de ojalata bien apañado que reciba las aguas del cubierto, con
vertederos de dos pies por lo menos para que arrojen las aguas fuera de
las liras de la acera, recibiendo las boguillas, Cavalleres y rupalvos con
yero, igualmente que las Puardillas se situaran a plomo del filo inte-
rior de la fachada, y se construiran segun Arte sin antepecho alguno-
volado, dejando la fachada decentemente revocada con arreglo a un buen
orden de construccion. Pero como el Exmo. Ayuntamiento se halla exclu-
sivamente encargado de la Policia, buen aspecto de los Edificios, y de la
seguridad publica, podra quando lo juzgue conveniente; como asi mis-
mo el S.ºr Corregidor y Cavallero Rexidor del quartel a quien corres-
ponda, mandan al Arquitecto Mayor que reconsea e informe sobre la
construccion y estado de la obra. En embargo de que el dueño debera

por su parte dar aviso luego que tenga coronado el Alero para a
practicar el debido reconocimiento, y que conste por el haberse cum-
plido quanto el Exmo Ayuntamiento haya tenido à bien resolver
en el particular. Madrid 5 de julio de 1815.

Excmo V

Abd. Lopez Aguado

El Comisario que suscribe, dice: No se le ofrece reparo en que por
V E se conceda al interesado de una u otra, la licencia que se
desea para ejecutar la obra de nueva planta, ampliandose
al dueño que presenta, y a lo que prescribe en su anterior Informe
el arquitecto m^{or}: D. V E como se acordará lo mas a cargo
en 6 de julio de 1815

fran. A. de Berindoaga

Mad. 3 de julio de 1815

En su Ayuntamiento.

Como dice el Comisario.

A la Certificación
de la Vicencia



SELLO CUARTO. QUAREN
TAMARA VEDIS, AÑO DE MIL
OCHOCIENTOS Y CINQUE

Me he acordado de lo que me
dijo el Sr. D. Juan de Dios
en el mes de Mayo de 1815

Como dice el Sr. D. Juan de Dios
que se acuerda de lo que me
dijo el Sr. D. Juan de Dios

El Sr. D. Juan de Dios
dijo que se acuerda de lo que me
dijo el Sr. D. Juan de Dios